



وزارت جهاد کشاورزی
معاونت برنامه ریزی و اقتصادی
مرکز فناوری اطلاعات و ارتباطات

آمارنامه

کشاورزی

سال ۱۳۹۹

جلد سوم : محصولات باغبانی

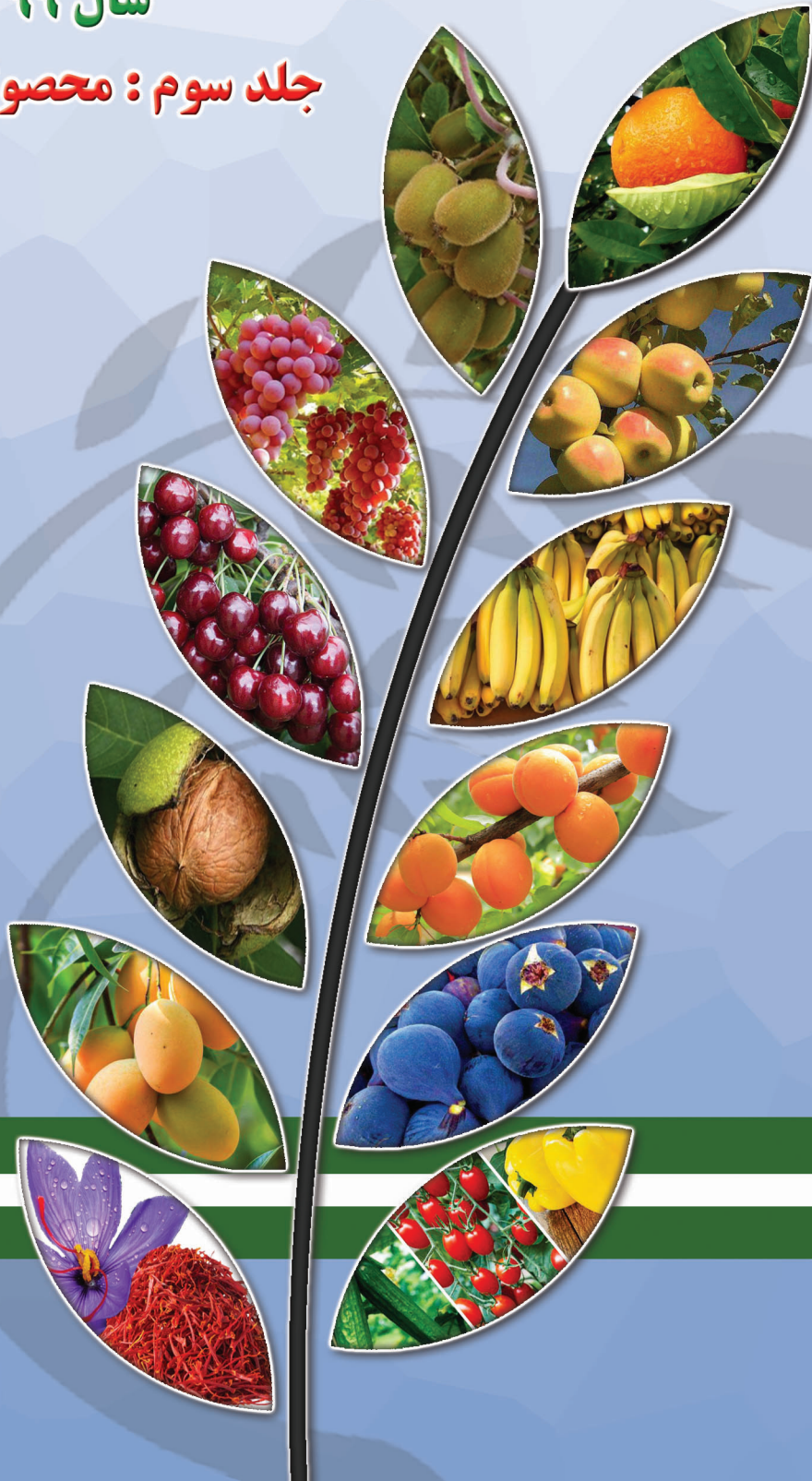

بِسْمِ اللَّهِ الرَّحْمَنِ الرَّحِيمِ



وزارت جهاد کشاورزی
معاونت برنامه‌ریزی و اقتصادی
مرکز فناوری اطلاعات و ارتباطات

آمارنامه کشاورزی

سال ۱۳۹۹

جلد سوم :
محصولات باغبانی

تهیه‌کنندگان :

کریم احمدی، حمیدرضا عبادزاده، فرشاد حاتمی، شهریار محمدنیا افروزی، رضا عباس طاقانی،
شهین یاری و ملیحه السادات کلانتری

سال چاپ : ۱۴۰۰

عنوان و نام پدیدآور	: آمارنامه کشاورزی / تهیه‌کنندگان کریم احمدی... [و دیگران].
مشخصات نشر	: تهران : وزارت جهاد کشاورزی، معاونت برنامه‌ریزی و اقتصادی، مرکز فناوری اطلاعات و ارتباطات، ۱۴۰۰.
مشخصات ظاهری	: ج. ۳ : جدول، نمودار(رنگی)؛ ۲۲ × ۲۹ س.م.
شابک	: ج. ۱: ۶-۱۰۳-۴۶۷-۹۶۴-۹۷۸؛ ج. ۲: ۰-۱۰۵-۴۶۷-۹۶۴-۹۷۸؛ ج. ۳: ۷-۱۰۶-۴۶۷-۹۶۴-۹۷۸
وضعیت فهرست‌نویسی	: فیپا
یادداشت	: تهیه‌کنندگان کریم احمدی، حمیدرضا عبادزاده، فرشاد حاتمی، شهریار محمدنیا افروزی، الهام اسفندیاری‌پور و رضا عباس‌طاقانی. تهیه‌کنندگان جلد دوم حمیدرضا عبادزاده، کریم احمدی، شهریار محمدنیا افروزی، رضا عباس‌طاقانی، ربابه حسین‌پور، شهین یاری و ملیحه‌السادات کلاتری. تهیه‌کنندگان جلد سوم کریم احمدی، حمیدرضا عبادزاده، فرشاد حاتمی، شهریار محمدنیا افروزی، رضا عباس‌طاقانی، شهین یاری و ملیحه‌السادات کلاتری.
مندرجات	: ج. ۱. محصولات زراعی؛ سال زراعی ۹۹-۱۳۹۸. ج. ۲. آب و خاک، ماشین‌ها و ادوات کشاورزی، خدمات حمایتی کشاورزی، مبارزه با آفات و بیماری‌های بخش کشاورزی، گل‌ها و گیاهان زینتی و دارویی، دام، طیور و آبزیان...؛ سال ۱۳۹۹. ج. ۳. محصولات باغبانی؛ سال ۱۳۹۹.
موضوع	: کشاورزی -- ایران -- آمار Agriculture -- Iran -- Statistics کشاورزی -- ایران -- جنبه‌های اقتصادی -- آمار Agriculture -- Economic aspects -- Iran -- Statistics
شناسه افزوده	: احمدی صومعه، کریم، ۱۳۵۰-
شناسه افزوده	: ایران. وزارت جهاد کشاورزی. مرکز فناوری اطلاعات و ارتباطات
رده‌بندی کنگره	: HD۲۰۶۵/۲
رده‌بندی دیویی	: ۳۳۸/۱۰۹۵۵۰۲۱
شماره کتابشناسی ملی	: ۸۵۷۴۴۳۱
اطلاعات رکورد کتابشناسی	: فیپا

عنوان : آمارنامه کشاورزی سال ۱۳۹۹ جلد سوم : محصولات باغبانی

ویراستار : حمیدرضا عبادزاده

طراح جلد : شهریار محمدنیا افروزی

ناشر : وزارت جهاد کشاورزی، معاونت برنامه‌ریزی و اقتصادی، مرکز فناوری اطلاعات و ارتباطات

لیتوگرافی، چاپ و صحافی : تایپ و تکثیر محمد

شمارگان : ۱۰۰ نسخه

بها : ۱۲۰۰۰۰۰ ریال

سال چاپ : ۱۴۰۰

نوبت چاپ : اول

تهران : تقاطع خیابان ولیعصر(عج) و خیابان طالقانی، وزارت جهاد کشاورزی، طبقه دوم

تلفن : ۸۸۹۴۷۱۲۴ - ۶۴۵۸۲۳۰۲ - دورنگار : ۶۴۵۸۲۲۸۳

نشانی الکترونیکی : info@maj.ir نشانی سایت : amar.maj.ir

شابک : ۷-۱۰۶-۴۶۷-۹۶۴-۹۷۸

ISBN : ۷ - ۱۰۶ - ۴۶۷ - ۹۶۴ - ۹۷۸

فهرست مطالب

صفحه

عناوین

۱	مقدمه
۲	توضیحات ضروری
۳	وضعیت سطح و تولید محصولات باغبانی در کل کشور
۳	جدول شماره ۱ سطح و میزان تولید محصولات باغبانی کشور
۳	نمودار شماره ۱ درصد سطح محصولات باغبانی کشور به تفکیک بارور و غیربارور
۴	نمودار شماره ۲ درصد سطح بارور محصولات باغبانی کشور به تفکیک آبی و دیم
۴	نمودار شماره ۳ درصد تولید محصولات باغبانی کشور به تفکیک آبی و دیم
۵	وضعیت محصولات باغبانی در کل کشور به تفکیک گروه محصول
۵	جدول شماره ۲ سطح بارور و تولید محصولات باغبانی کل کشور به تفکیک گروه محصول
۶	نمودار شماره ۴ درصد سطح بارور محصولات باغبانی کشور به تفکیک گروه محصول
۶	نمودار شماره ۵ درصد تولید محصولات باغبانی کشور به تفکیک گروه محصول
۷	وضعیت سطح بارور و تولید محصولات باغبانی در استان‌ها
۷	نمودار شماره ۶ توزیع سطح بارور محصولات باغبانی استان‌های کشور
۸	جدول شماره ۳ توزیع سطح بارور محصولات باغبانی کشور
۹	نمودار شماره ۷ توزیع میزان تولید محصولات باغبانی استان‌های کشور
۱۰	جدول شماره ۴ توزیع میزان تولید محصولات باغبانی کشور
۱۱	وضعیت پنج محصول باغبانی با بیشترین میزان تولید
۱۲	جدول شماره ۵ پنج محصول باغبانی با بیشترین میزان تولید
۱۲	نمودار شماره ۸ مقایسه سطح بارور و تولید پنج محصول باغبانی با بیشترین میزان تولید
۱۳	سطح، میزان تولید و عملکرد محصولات باغبانی کشور به تفکیک استان و محصول
۱۴	جدول شماره ۶ سطح و میزان تولید محصولات باغبانی کشور به تفکیک استان
۱۶	جدول شماره ۷ سطح، میزان تولید و عملکرد محصولات باغبانی کشور به تفکیک نوع محصول
۲۰	سطح، میزان تولید و عملکرد یک محصول باغبانی به تفکیک استان
۲۱	جدول شماره ۸ سطح، میزان تولید و عملکرد محصول سیب
۲۳	جدول شماره ۹ سطح، میزان تولید و عملکرد محصول گلابی
۲۵	جدول شماره ۱۰ سطح، میزان تولید و عملکرد محصول به
۲۷	جدول شماره ۱۱ سطح، میزان تولید و عملکرد محصول آلبالو
۲۹	جدول شماره ۱۲ سطح، میزان تولید و عملکرد محصول گیلاس
۳۱	جدول شماره ۱۳ سطح، میزان تولید و عملکرد محصول گوجه
۳۳	جدول شماره ۱۴ سطح، میزان تولید و عملکرد محصول آلو و آلو قطره طلا
۳۵	جدول شماره ۱۵ سطح، میزان تولید و عملکرد محصول هلو، شلیل و شفتالو

فهرست مطالب

صفحه

عناوین

۳۷	جدول شماره ۱۶ سطح، میزان تولید و عملکرد محصول زردآلو و قیسی
۳۹	جدول شماره ۱۷ سطح، میزان تولید و عملکرد محصول انگور
۴۱	جدول شماره ۱۸ سطح، میزان تولید و عملکرد محصول پسته
۴۳	جدول شماره ۱۹ سطح، میزان تولید و عملکرد محصول بادام
۴۵	جدول شماره ۲۰ سطح، میزان تولید و عملکرد محصول گردو
۴۷	جدول شماره ۲۱ سطح، میزان تولید و عملکرد محصول خرما
۴۸	جدول شماره ۲۲ سطح، میزان تولید و عملکرد محصول پرتقال
۴۹	جدول شماره ۲۳ سطح، میزان تولید و عملکرد محصول نارنگی
۵۰	جدول شماره ۲۴ سطح، میزان تولید و عملکرد محصول لیموترش
۵۱	جدول شماره ۲۵ سطح، میزان تولید و عملکرد محصول لیموشیرین
۵۲	جدول شماره ۲۶ سطح، میزان تولید و عملکرد محصول انار
۵۴	جدول شماره ۲۷ سطح، میزان تولید و عملکرد محصول انجیر
۵۶	جدول شماره ۲۸ سطح، میزان تولید و عملکرد محصول کیوی
۵۷	جدول شماره ۲۹ سطح، میزان تولید و عملکرد محصول زیتون
۵۹	جدول شماره ۳۰ سطح، میزان تولید و عملکرد محصول خیار گلخانه‌ای
۶۱	جدول شماره ۳۱ سطح، میزان تولید و عملکرد محصول گوجه‌فرنگی گلخانه‌ای
۶۳	جدول شماره ۳۲ سطح، میزان تولید و عملکرد محصول انواع فلفل گلخانه‌ای
۶۵	جدول شماره ۳۳ سطح، میزان تولید و عملکرد محصول بادمجان گلخانه‌ای
۶۶	جدول شماره ۳۴ سطح، میزان تولید و عملکرد محصول توت‌فرنگی گلخانه‌ای
۶۸	جدول شماره ۳۵ سطح، میزان تولید و عملکرد محصول گیاهان دارویی گلخانه‌ای
۶۹	جدول شماره ۳۶ سطح، میزان تولید و عملکرد محصول زعفران
۷۱	جدول شماره ۳۷ سطح، میزان تولید و عملکرد محصول گلستان (گل محمدی)
۷۳	سطح، میزان تولید و عملکرد محصولات باغبانی استان‌های کشور به تفکیک محصول
۷۴	جدول شماره ۳۸ سطح، میزان تولید و عملکرد محصولات باغبانی استان آذربایجان شرقی
۷۷	جدول شماره ۳۹ سطح، میزان تولید و عملکرد محصولات باغبانی استان آذربایجان غربی
۷۹	جدول شماره ۴۰ سطح، میزان تولید و عملکرد محصولات باغبانی استان اردبیل
۸۱	جدول شماره ۴۱ سطح، میزان تولید و عملکرد محصولات باغبانی استان اصفهان

فهرست مطالب

صفحه

عناوین

۸۳	جدول شماره ۴۲ سطح، میزان تولید و عملکرد محصولات باغبانی استان البرز
۸۵	جدول شماره ۴۳ سطح، میزان تولید و عملکرد محصولات باغبانی استان ایلام
۸۸	جدول شماره ۴۴ سطح، میزان تولید و عملکرد محصولات باغبانی استان بوشهر
۹۰	جدول شماره ۴۵ سطح، میزان تولید و عملکرد محصولات باغبانی استان تهران
۹۳	جدول شماره ۴۶ سطح، میزان تولید و عملکرد محصولات باغبانی استان چهارمحال و بختیاری
۹۵	جدول شماره ۴۷ سطح، میزان تولید و عملکرد محصولات باغبانی استان خراسان جنوبی
۹۸	جدول شماره ۴۸ سطح، میزان تولید و عملکرد محصولات باغبانی استان خراسان رضوی
۱۰۱	جدول شماره ۴۹ سطح، میزان تولید و عملکرد محصولات باغبانی استان خراسان شمالی
۱۰۴	جدول شماره ۵۰ سطح، میزان تولید و عملکرد محصولات باغبانی استان خوزستان
۱۰۷	جدول شماره ۵۱ سطح، میزان تولید و عملکرد محصولات باغبانی استان زنجان
۱۱۰	جدول شماره ۵۲ سطح، میزان تولید و عملکرد محصولات باغبانی استان سمنان
۱۱۳	جدول شماره ۵۳ سطح، میزان تولید و عملکرد محصولات باغبانی استان سیستان و بلوچستان
۱۱۶	جدول شماره ۵۴ سطح، میزان تولید و عملکرد محصولات باغبانی استان فارس
۱۲۰	جدول شماره ۵۵ سطح، میزان تولید و عملکرد محصولات باغبانی استان قزوین
۱۲۲	جدول شماره ۵۶ سطح، میزان تولید و عملکرد محصولات باغبانی استان قم
۱۲۴	جدول شماره ۵۷ سطح، میزان تولید و عملکرد محصولات باغبانی استان کردستان
۱۲۶	جدول شماره ۵۸ سطح، میزان تولید و عملکرد محصولات باغبانی استان کرمان
۱۲۹	جدول شماره ۵۹ سطح، میزان تولید و عملکرد محصولات باغبانی استان کرمانشاه
۱۳۲	جدول شماره ۶۰ سطح، میزان تولید و عملکرد محصولات باغبانی استان کهگیلویه و بویراحمد
۱۳۴	جدول شماره ۶۱ سطح، میزان تولید و عملکرد محصولات باغبانی استان گلستان
۱۳۷	جدول شماره ۶۲ سطح، میزان تولید و عملکرد محصولات باغبانی استان گیلان
۱۴۰	جدول شماره ۶۳ سطح، میزان تولید و عملکرد محصولات باغبانی استان لرستان
۱۴۳	جدول شماره ۶۴ سطح، میزان تولید و عملکرد محصولات باغبانی استان مازندران
۱۴۶	جدول شماره ۶۵ سطح، میزان تولید و عملکرد محصولات باغبانی استان مرکزی
۱۴۸	جدول شماره ۶۶ سطح، میزان تولید و عملکرد محصولات باغبانی استان هرمزگان
۱۵۰	جدول شماره ۶۷ سطح، میزان تولید و عملکرد محصولات باغبانی استان همدان
۱۵۲	جدول شماره ۶۸ سطح، میزان تولید و عملکرد محصولات باغبانی استان یزد
۱۵۵	جدول شماره ۶۹ سطح، میزان تولید و عملکرد محصولات باغبانی جنوب استان کرمان

آب و غذا از چالش‌های اصلی جوامع آینده بشری محسوب می‌گردد و برنامه‌ریزی درست در بخش کشاورزی می‌تواند موجب کاهش بخش زیادی از تهدیدات و چالش‌ها گردد. کشاورزی یکی از مقوله‌های اقتدار و امنیت ملی هر کشوری است زیرا تأمین امنیت غذایی در گرو کشاورزی پایدار می‌باشد. بخش کشاورزی به دلیل تأمین غذای مورد نیاز جامعه یکی از مهم‌ترین حوزه‌های اقتصادی کشور محسوب می‌شود زیرا که هم در ارزش افزوده و هم اشتغال از سهم بالایی برخوردار است. غلبه بر چالش‌های پیش‌رو و موفقیت در برنامه‌ریزی‌ها، حفظ و ارتقای سطح اشتغال موجود، توسعه بخش کشاورزی و نیل به خودکفایی نیازمند آمار و اطلاعات صحیح و بهنگام می‌باشد. مرکز فناوری اطلاعات و ارتباطات با توجه به رسالت خود در تهیه و تولید آمار مورد نیاز بخش کشاورزی و با توجه به اهمیت تولید محصولات باغبانی و مزیت نسبی این نوع محصولات در شرایط اقلیمی کنونی کشور و نیز تجارت خارجی، اقدام به تهیه گزارشی از وضعیت سطح زیرکشت، تولید و عملکرد محصولات باغبانی در محدوده ۳۲ سازمان جهادکشاورزی در سال ۱۳۹۹ نموده است. نتایج آمار محصولات باغبانی بر حسب ۳۰ استان و سازمان جهادکشاورزی کرمان و سازمان جهادکشاورزی جنوب استان کرمان انجام گرفته است. در صورت ضرورت برای بدست‌آوردن نتایج آمار محصولات باغبانی در محدوده استان کرمان لازم است آمار سازمان‌های جهادکشاورزی استان کرمان و جنوب استان کرمان تجمیع شوند. همچنین از سال ۱۳۹۴ آمار محصولات گلخانه‌ای از محصولات زراعی کسر و به آمار محصولات باغبانی اضافه گردیده است.

بر خود لازم می‌دانم از همکاری و تلاش و حمایت‌های معاونت محترم امور باغبانی، رؤسای محترم سازمان‌های جهادکشاورزی استان‌ها، معاونان محترم برنامه‌ریزی و امور اقتصادی، مدیران محترم باغبانی سازمان‌های جهادکشاورزی استان‌ها، مدیران محترم جهادکشاورزی شهرستان‌ها و رؤسا و کارکنان محترم ادارات آمار و فناوری و کلیه آمارگیران و نیز همکاران محترم مرکز فناوری اطلاعات و ارتباطات که در جمع‌آوری، تهیه و انتشار نتایج همکاری شایسته داشته‌اند، صمیمانه تشکر و قدردانی نمایم. از کلیه کارشناسان و صاحب‌نظران محترم تقاضا می‌شود با ارایه نقطه نظرات سازنده خود در راستای بهبود و افزایش دقت آمارهای تولیدی بخش کشاورزی این مرکز را یاری فرمایند.

کریم احمدی

رئیس مرکز فناوری اطلاعات و ارتباطات

توضیحات ضروری :

• تولید محصولات باغبانی بر حسب ۳۰ استان و دو سازمان جهاد کشاورزی (استان کرمان و جنوب استان کرمان) در آمارنامه آمده است. برای به دست آوردن نتایج آمارگیری محصولات باغبانی در محدوده‌ی تقسیمات سیاسی کشوری در استان کرمان لازم است تا آمار سازمان‌های جهاد کشاورزی استان کرمان و جنوب‌استان کرمان با یکدیگر جمع شوند.

• از سال ۱۳۹۴ اطلاعات مربوط به محصولات گلخانه‌ای با توجه به طبقه‌بندی جدید در اطلاعات محصولات باغبانی درج گردیده است.

• محاسبه عملکرد پیش از سرراست کردن اعداد صورت گرفته است.

• اختلاف جزئی جمع‌ها ناشی از سرراست کردن اعداد است.

• علامت " و " در بین اعداد نشانگر اعشار است.

• علامت " ، " در بین اعداد نشانگر جداکننده است.

● وضعیت سطح و تولید محصولات باغبانی در کل کشور

سطح

در سال ۱۳۹۹، سطح باغ‌های کشور (اعم از غیربارور و بارور) حدود ۲,۹۸ میلیون هکتار بوده که حدود ۸۶,۹ درصد آن آبی و بقیه دیم بوده است. سطح بارور باغ‌های کشور حدود ۲,۶ میلیون هکتار برآورد گردیده که معادل ۸۵,۷ درصد از کل سطح باغ‌های کشور می‌باشد و ۸۶,۹ درصد از سطح باغ‌های بارور کشور آبی و بقیه دیم می‌باشد.

میزان تولید

در سال ۱۳۹۹، میزان تولید محصولات باغبانی کشور حدود ۲۴,۴ میلیون تن بوده که ۹۴,۱ درصد آن آبی و بقیه به صورت دیم برداشت شده است.

سطح و میزان تولید محصولات باغبانی کشور در سال ۱۳۹۹

((واحد: هکتار/تن))

جدول شماره ۱

تولید	سطح			شرح
	جمع	سطح بارور	سطح غیربارور	
۲۲,۹۴۵,۱۰۴,۸	۲,۵۸۸,۵۹۹,۷	۲,۲۱۹,۴۳۰,۸	۳۶۹,۱۶۸,۹	آبی
۱,۴۲۸,۷۰۰,۵	۳۹۱,۶۱۸,۲	۳۳۵,۱۳۰,۳	۵۶,۴۸۷,۹	دیم
۲۴,۳۷۳,۸۰۵,۲	۲,۹۸۰,۲۱۸	۲,۵۵۴,۵۶۱,۲	۴۲۵,۶۵۶,۸	جمع

نمودار شماره ۱- درصد سطح محصولات باغبانی کشور به تفکیک بارور و غیربارور در سال ۱۳۹۹

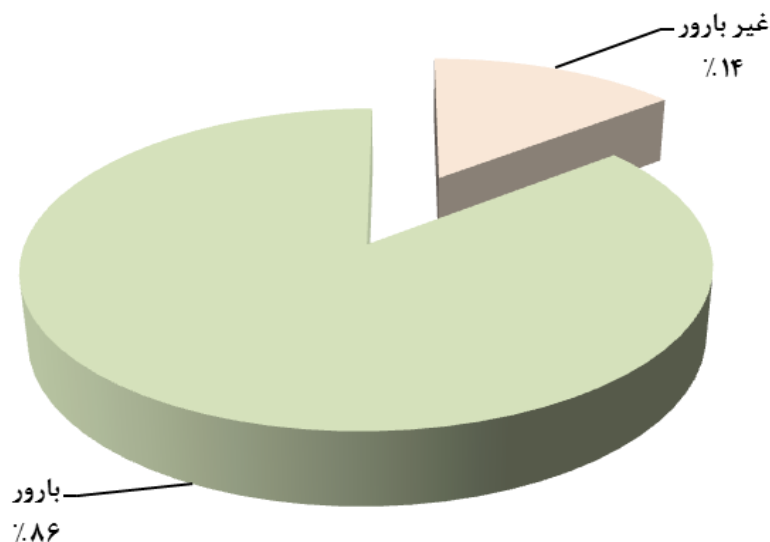

نمودار شماره ۲- درصد سطح بارور محصولات باغبانی کشور به تفکیک آبی و دیم در سال ۱۳۹۹

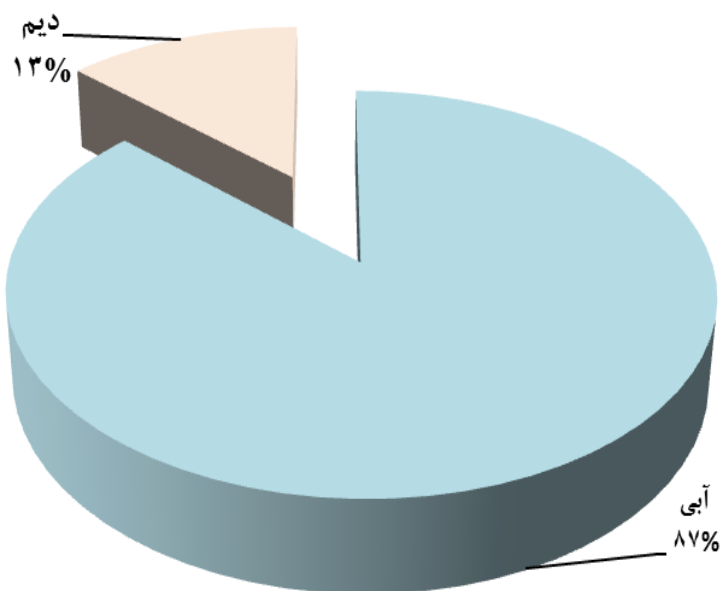

نمودار شماره ۳- درصد تولید محصولات باغبانی کشور به تفکیک آبی و دیم در سال ۱۳۹۹

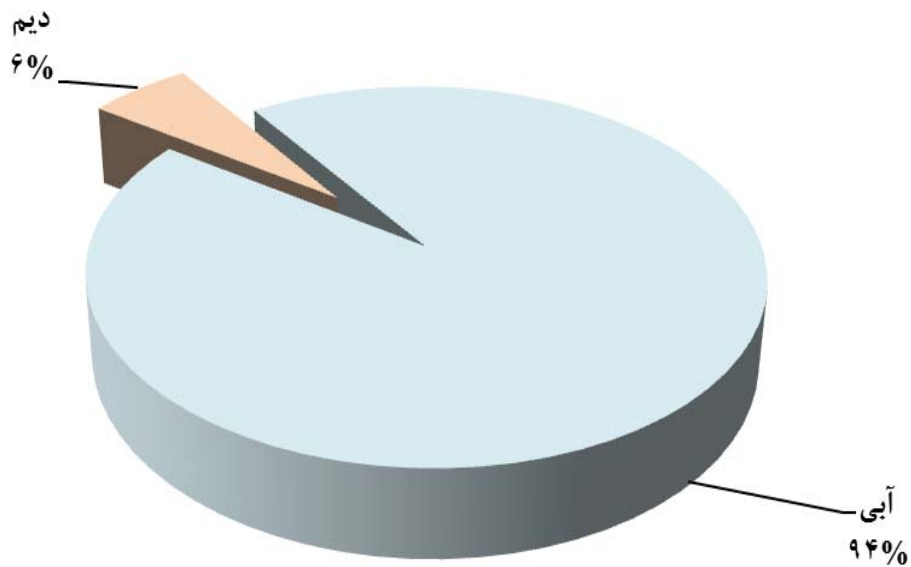

● وضعیت محصولات باغبانی در کل کشور به تفکیک گروه محصول

سطح بارور

در سال ۱۳۹۹ سطح بارور باغ‌های کشور حدود ۲,۶ میلیون هکتار بوده که به ترتیب سهم، سطح بارور اختصاص یافته به میوه‌های دانه‌دار ۹,۷ درصد، میوه‌های هسته‌دار ۹,۳ درصد، میوه‌های دانه‌ریز ۱۱,۵ درصد، میوه‌های خشک ۲۸,۹ درصد، میوه‌های سردسیری ۰,۹ درصد، نیمه‌گرمسیری ۲۷,۶ درصد، میوه‌های گرمسیری ۰,۴ درصد، محصولات گلخانه‌ای ۰,۵ درصد و سایر محصولات باغبانی ۱۱,۱ درصد بوده است. در بین محصولات مزبور بیشترین سطح بارور مربوط به پسته با ۱۶,۶ درصد، انگور ۱۱,۱ درصد، خرما ۸,۹ درصد، سیب ۸,۷ درصد و پرتقال ۶,۲ درصد بوده است. به عبارت دیگر حدود ۵۱,۵ درصد از سطح بارور باغ‌های کشور متعلق به ۵ محصول فوق می‌باشد.

میزان تولید

در سال ۱۳۹۹ میزان تولید محصولات باغبانی کشور حدود ۲۴,۴ میلیون تن بوده که به ترتیب سهم میوه‌های دانه‌دار ۱۸,۶ درصد، میوه‌های هسته‌دار ۱۱ درصد، میوه‌های دانه‌ریز ۱۴,۳ درصد، میوه‌های خشک ۳,۴ درصد، میوه‌های سردسیری ۰,۲ درصد، میوه‌های نیمه‌گرمسیری ۳۶,۶ درصد، میوه‌های گرمسیری ۰,۹ درصد، میوه‌های گلخانه‌ای ۱۲,۶ درصد و سایر محصولات باغبانی ۲,۵ درصد بوده است. از میان انواع محصولات باغبانی بیشترین سهم تولید مربوط به سیب با ۱۷,۳ درصد، پرتقال ۱۴ درصد، انگور ۱۳,۹ درصد، خیار گلخانه‌ای ۷,۹ درصد و خرما ۵,۵ درصد می‌باشد. بنابراین ۵ محصول یاد شده ۵۸,۶ درصد از کل تولیدات محصولات باغبانی را تشکیل می‌دهند.

سطح بارور و تولید محصولات باغبانی کل کشور به تفکیک گروه محصول در سال ۱۳۹۹

((واحد: هکتار / تن))

جدول شماره ۲

شرح	دانه‌دار	هسته‌دار	دانه‌ریز	خشک	سردسیری	نیمه- گرمسیری	گرمسیری	گلخانه‌ای	سایر محصولات
سطح	۲۴۸.۶۰۹	۲۳۷.۵۷۶	۲۹۳.۸۵۷	۷۳۸.۶۶۸	۲۳.۳۰۲	۷۰۵.۳۰۰	۱۱.۱۶۶	۱۳.۴۹۵	۲۸۲.۵۸۹
تولید	۴.۵۲۷.۳۸۳	۲.۶۸۱.۵۶۴	۳.۴۹۷.۴۸۶	۸۱۹.۹۱۹	۴۱.۳۵۲	۸.۹۱۵.۸۳۰	۲۰۸.۴۷۶	۳.۰۶۲.۰۵۷	۶۱۹.۷۳۹

نمودار شماره ۴- درصد سطح بارور محصولات باغبانی کشور به تفکیک گروه محصول در سال ۱۳۹۹

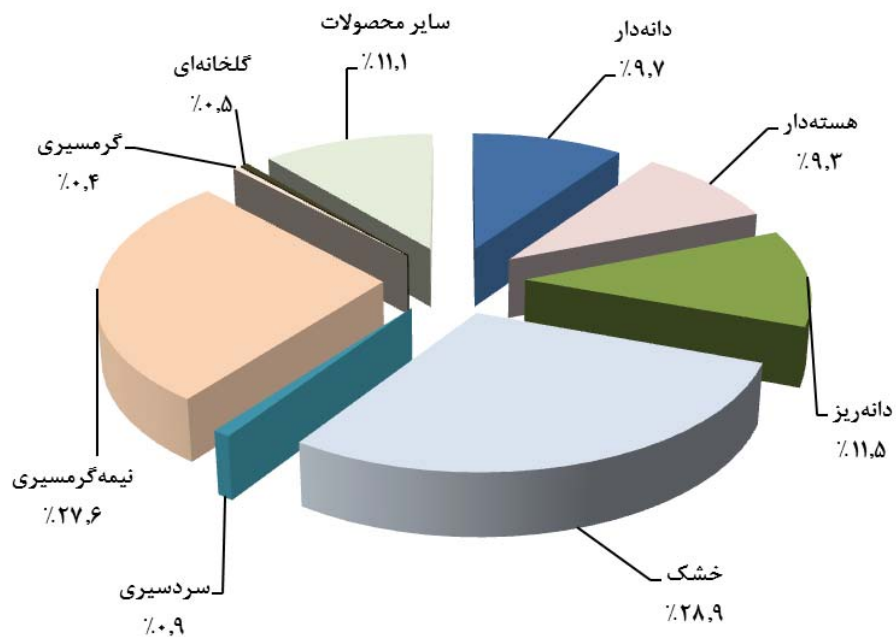

نمودار شماره ۵- درصد تولید محصولات باغبانی کشور به تفکیک گروه محصول در سال ۱۳۹۹

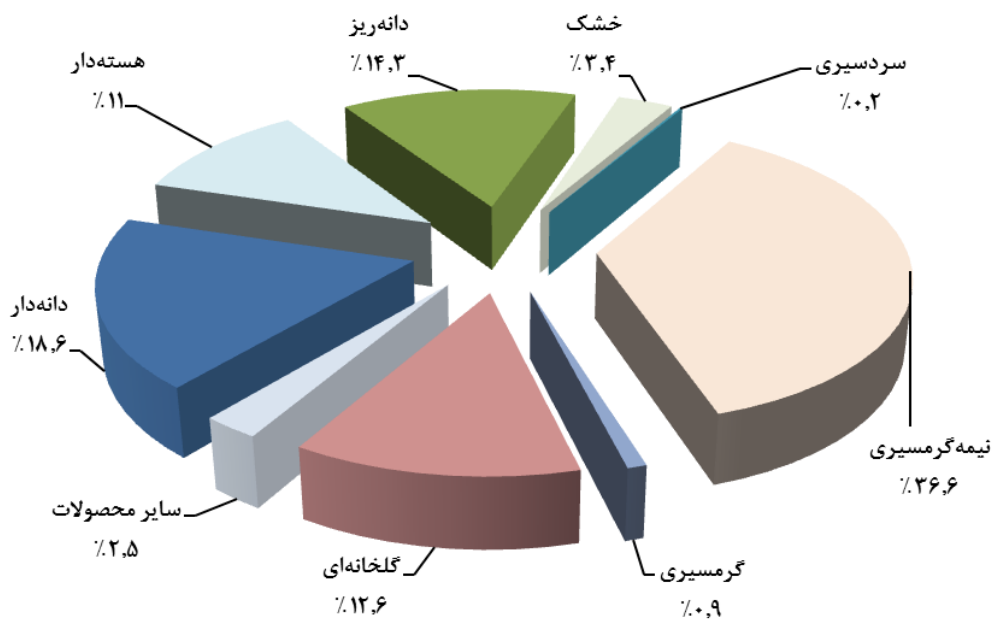

● وضعیت سطح بارور و تولید محصولات باغبانی در استان‌ها

سطح بارور

در سال ۱۳۹۹ استان خراسان رضوی با ۱۲,۷ درصد در سطح بارور محصولات باغبانی، بیشترین سطح بارور را نسبت به استان‌های دیگر به خود اختصاص داده است و استان‌های فارس با ۱۱,۴، کرمان با ۱۱,۳، مازندران ۵,۶، آذربایجان غربی با ۴ درصد و آذربایجان شرقی و گیلان با ۳,۶ درصد در رتبه‌های بعدی قرار گرفته‌اند. کمترین سطح بارور محصولات باغبانی متعلق به استان ایلام با ۰,۲ درصد می‌باشد.

نمودار شماره ۶- توزیع سطح بارور محصولات باغبانی استان‌های کشور در سال ۱۳۹۹

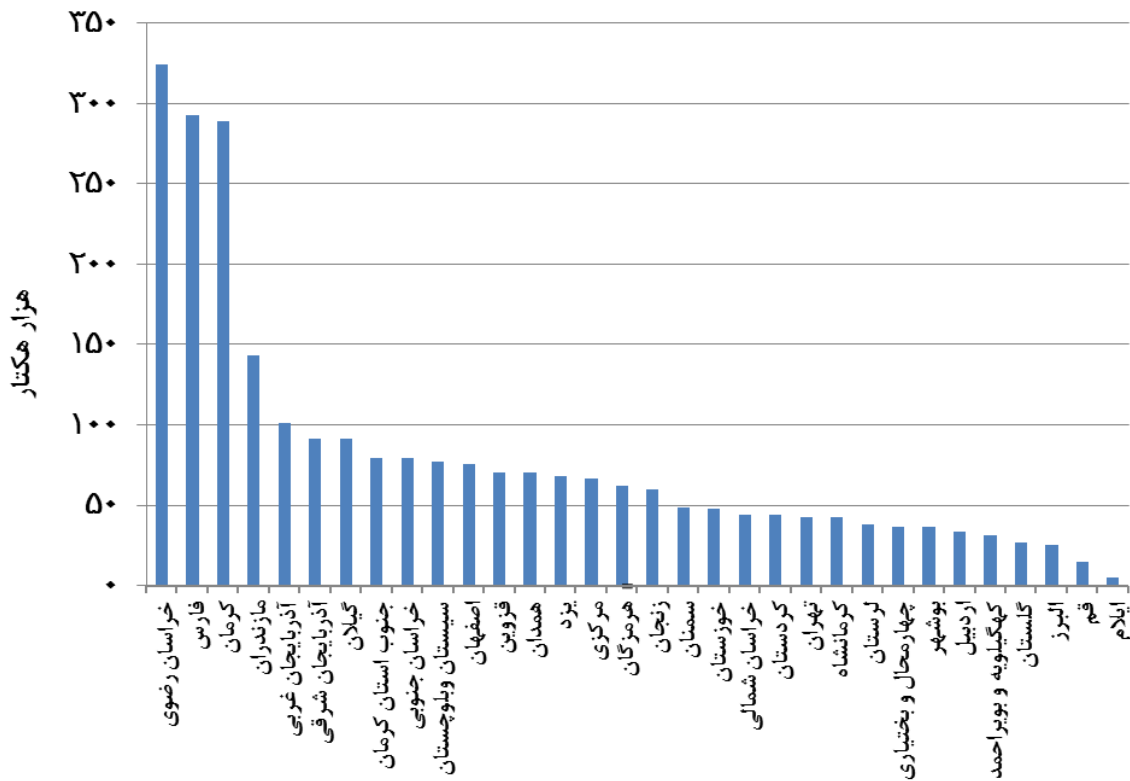

توزیع سطح بارور محصولات باغبانی کشور در سال ۱۳۹۹

((واحد: هکتار))

جدول شماره ۳

رتبه	جمع			دیم		آبی		نام استان
	درصد تجمعی	درصد	مقدار	درصد	مقدار	درصد	مقدار	
۱	۱۲,۷	۱۲,۷	۳۲۴,۳۲۳	۱۵,۲	۵۱,۰۲۵	۱۲,۳	۲۷۳,۲۹۸	خراسان رضوی
۲	۲۴,۱	۱۱,۴	۲۹۲,۳۳۵	۲۸,۱	۹۴,۲۴۳	۸,۹	۱۹۸,۰۹۲	فارس
۳	۳۵,۴	۱۱,۳	۲۸۸,۶۹۸	۱	۳,۵۰۷	۱۲,۸	۲۸۵,۱۹۱	کرمان
۴	۴۱	۵,۶	۱۴۲,۸۶۷	۱۰,۹	۳۶,۶۴۴	۴,۸	۱۰۶,۲۲۳	مازندران
۵	۴۵	۴	۱۰۱,۲۰۰	۱,۸	۵,۹۴۳	۴,۳	۹۵,۲۵۷	آذربایجان غربی
۶	۴۸,۶	۳,۶	۹۱,۶۲۷	۰,۳	۸۹۵	۴,۱	۹۰,۷۳۲	آذربایجان شرقی
۷	۵۲,۱	۳,۶	۹۱,۰۶۵	۱۸,۸	۶۳,۱۵۱	۱,۳	۲۷,۹۱۵	گیلان
۸	۵۵,۲	۳,۱	۷۹,۱۲۲	۰	۰	۳,۶	۷۹,۱۲۲	جنوب استان کرمان
۹	۵۸,۳	۳,۱	۷۸,۹۳۷	۳,۱	۱۰,۳۷۷	۳,۱	۶۸,۵۶۰	خراسان جنوبی
۱۰	۶۱,۴	۳	۷۷,۰۶۴	۳,۵	۱۱,۶۳۱	۲,۹	۶۵,۴۳۳	سیستان و بلوچستان
۱۱	۶۴,۳	۲,۹	۷۵,۲۲۱	۱	۳,۴۱۲	۳,۲	۷۱,۸۰۸	اصفهان
۱۲	۶۷	۲,۸	۷۰,۳۲۶	۰,۲	۷۸۸	۳,۱	۶۹,۵۳۸	قزوین
۱۳	۶۹,۸	۲,۸	۷۰,۳۲۲	۱,۱	۳,۵۸۱	۳	۶۶,۷۴۰	همدان
۱۴	۷۲,۵	۲,۷	۶۸,۰۶۰	۰	۱۰	۳,۱	۶۸,۰۵۰	یزد
۱۵	۷۵,۱	۲,۶	۶۶,۷۷۷	۰,۴	۱,۳۴۹	۲,۹	۶۵,۴۲۸	مرکزی
۱۶	۷۷,۵	۲,۴	۶۲,۰۳۶	۰,۶	۱,۸۶۸	۲,۷	۶۰,۱۶۸	هرمزگان
۱۷	۷۹,۸	۲,۳	۵۹,۵۷۱	۰,۳	۱,۱۱۴	۲,۶	۵۸,۴۵۸	زنجان
۱۸	۸۱,۷	۱,۹	۴۸,۵۱۱	۰,۱	۱۷۳	۲,۲	۴۸,۳۳۷	سمنان
۱۹	۸۳,۶	۱,۹	۴۷,۴۹۳	۰,۲	۶۰۶	۲,۱	۴۶,۸۸۸	خوزستان
۲۰	۸۵,۳	۱,۷	۴۳,۸۷۳	۳,۳	۱۱,۱۶۹	۱,۵	۳۲,۷۰۳	خراسان شمالی
۲۱	۸۷	۱,۷	۴۳,۷۵۷	۳,۷	۱۲,۴۷۰	۱,۴	۳۱,۲۸۸	کردستان
۲۲	۸۸,۷	۱,۷	۴۲,۶۵۸	۰	۵۷	۱,۹	۴۲,۶۰۱	تهران
۲۳	۹۰,۴	۱,۷	۴۲,۲۸۵	۱	۳,۵۰۸	۱,۷	۳۸,۷۷۷	کرمانشاه
۲۴	۹۱,۸	۱,۵	۳۷,۷۱۷	۱	۳,۲۸۶	۱,۶	۳۴,۴۳۱	لرستان
۲۵	۹۳,۳	۱,۴	۳۶,۴۵۱	۰,۳	۱,۰۹۸	۱,۶	۳۵,۳۵۳	چهارمحال و بختیاری
۲۶	۹۴,۷	۱,۴	۳۶,۲۸۵	۰,۹	۳,۰۸۳	۱,۵	۳۳,۲۰۲	بوشهر
۲۷	۹۶	۱,۳	۳۳,۲۲۴	۰,۱	۴۱۸	۱,۵	۳۲,۸۰۵	اردبیل
۲۸	۹۷,۲	۱,۲	۳۱,۲۸۹	۱,۴	۴,۷۶۵	۱,۲	۲۶,۵۲۳	کهگیلویه و بویراحمد
۲۹	۹۸,۳	۱,۱	۲۷,۰۵۲	۱,۳	۴,۲۸۹	۱	۲۲,۷۶۳	گلستان
۳۰	۹۹,۲	۱	۲۵,۱۴۸	۰	۱۵۳	۱,۱	۲۴,۹۹۵	البرز
۳۱	۹۹,۸	۰,۶	۱۴,۵۹۶	۰	۰	۰,۷	۱۴,۵۹۶	قم
۳۲	۱۰۰	۰,۲	۴,۶۷۴	۰,۲	۵۱۸	۰,۲	۴,۱۵۶	ایلام
-	۱۰۰	۱۰۰	۲,۵۵۴,۵۶۱	۱۰۰	۳۳۵,۱۳۰	۱۰۰	۲,۲۱۹,۴۳۱	کل کشور

میزان تولید

در سال ۱۳۹۹ حدود ۳۲ درصد از کل میزان تولید محصولات باغبانی مربوط به استان‌های فارس و مازندران با ۱۲,۶ درصد و تهران با ۶,۷ درصد می‌باشد. کمترین مقدار تولید در این سال متعلق به استان ایلام با ۰,۱ درصد می‌باشد.

نمودار شماره ۷- توزیع میزان تولید محصولات باغبانی استان‌های کشور در سال ۱۳۹۹

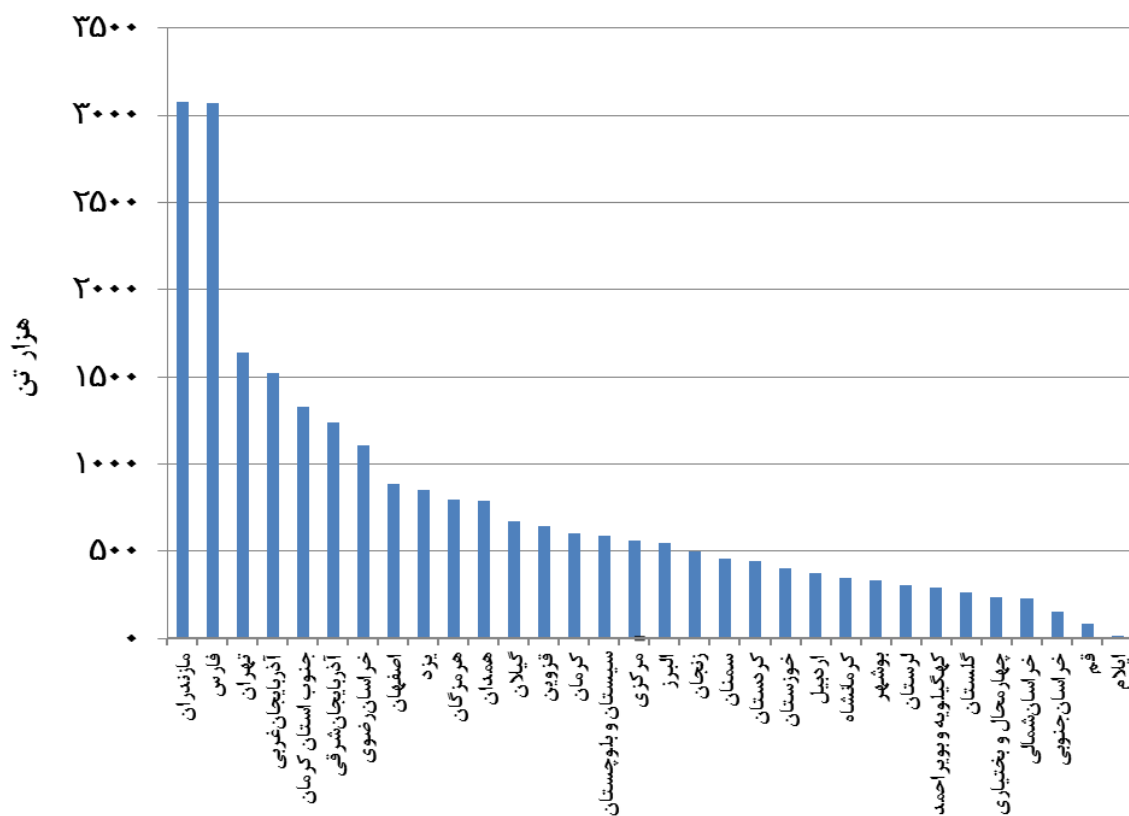

توزیع میزان تولید محصولات باغبانی کشور در سال ۱۳۹۹

((واحد: تن))

جدول شماره ۴

رتبه	جمع			دیم		آبی		نام استان
	درصد تجمعی	درصد	مقدار	درصد	مقدار	درصد	مقدار	
۱	۱۲,۶	۱۲,۶	۳,۰۷۸,۳۱۱,۴۰	۴۳,۴	۶۲۰,۳۵۸,۲۰	۱۰,۷	۲,۴۵۷,۹۵۳,۲۰	مازندران
۲	۲۵,۲	۱۲,۶	۳,۰۶۹,۵۱۴,۳۰	۱۰,۶	۱۵۲,۰۲۲,۵۰	۱۲,۷	۲,۹۱۷,۴۹۱,۸۰	فارس
۳	۳۱,۹	۶,۷	۱,۶۴۲,۳۷۹,۶۰	۰	۶۷,۳	۷,۲	۱,۶۴۲,۳۱۲,۳۰	تهران
۴	۳۸,۲	۶,۲	۱,۵۱۹,۰۴۹,۳۰	۱,۶	۲۳,۴۵۷	۶,۵	۱,۴۹۵,۵۹۲,۳۰	آذربایجان غربی
۵	۴۳,۶	۵,۵	۱,۳۳۰,۲۶۰,۵۰	۰	۰	۵,۸	۱,۳۳۰,۲۶۰,۵۰	جنوب استان کرمان
۶	۴۸,۷	۵,۱	۱,۲۳۷,۸۸۴,۹۰	۰,۱	۱,۰۵۸,۶۰	۵,۴	۱,۲۳۶,۸۲۶,۳۰	آذربایجان شرقی
۷	۵۳,۲	۴,۵	۱,۱۰۷,۶۴۸,۸۰	۱,۷	۲۴,۲۸۵,۷۰	۴,۷	۱,۰۸۳,۳۶۳,۱۰	خراسان رضوی
۸	۵۶,۹	۳,۶	۸۸۷,۲۰۳	۰,۱	۱,۵۲۹,۹۰	۳,۹	۸۸۵,۶۷۳,۱۰	اصفهان
۹	۶۰,۴	۳,۵	۸۵۲,۷۶۲,۲۰	۰	۷,۴	۳,۷	۸۵۲,۷۵۴,۸۰	یزد
۱۰	۶۳,۷	۳,۳	۷۹۸,۳۶۵,۷۰	۰,۲	۳,۲۶۳,۳۰	۳,۵	۷۹۵,۱۰۲,۴۰	هرمزگان
۱۱	۶۶,۹	۳,۲	۷۸۸,۵۵۹,۶۰	۰,۳	۳,۹۱۰	۳,۴	۷۸۴,۶۴۹,۶۰	همدان
۱۲	۶۹,۷	۲,۸	۶۷۳,۵۶۴,۳۰	۲۹,۷	۴۲۴,۵۴۳,۲۰	۱,۱	۲۴۹,۰۲۱,۱۰	گیلان
۱۳	۷۲,۳	۲,۶	۶۴۲,۵۹۱	۰,۲	۲,۵۹۰	۲,۸	۶۴۰,۰۰۱	قزوین
۱۴	۷۴,۸	۲,۵	۶۰۴,۴۲۳,۶۰	۰,۱	۸۵۲,۲	۲,۶	۶۰۳,۵۷۱,۴۰	کرمان
۱۵	۷۷,۲	۲,۴	۵۸۷,۹۶۴	۱,۵	۲۱,۸۸۳,۹۰	۲,۵	۵۶۶,۰۸۰,۱۰	سیستان و بلوچستان
۱۶	۷۹,۵	۲,۳	۵۶۰,۱۳۴,۲۰	۰,۱	۱,۴۲۰,۸۰	۲,۴	۵۵۸,۷۱۳,۴۰	مرکزی
۱۷	۸۱,۷	۲,۲	۵۴۷,۷۳۶,۶۰	۰	۳۲۱,۲	۲,۴	۵۴۷,۴۱۵,۴۰	البرز
۱۸	۸۳,۸	۲	۴۹۸,۵۷۶,۵۰	۰,۱	۹۱۷,۵	۲,۲	۴۹۷,۶۵۹	زنجان
۱۹	۸۵,۷	۱,۹	۴۶۰,۴۳۰,۳۰	۰	۶۶۷,۱	۲	۴۵۹,۷۶۹,۲۰	سمنان
۲۰	۸۷,۵	۱,۸	۴۴۳,۴۵۸,۵۰	۵,۸	۸۲,۵۲۹,۶۰	۱,۶	۳۶۰,۹۲۸,۹۰	کردستان
۲۱	۸۹,۱	۱,۷	۴۰۵,۶۳۰,۹۰	۰,۱	۱,۹۹۱,۲۰	۱,۸	۴۰۳,۶۳۹,۷۰	خوزستان
۲۲	۹۰,۷	۱,۵	۳۷۱,۹۷۳,۱۰	۰	۱۶۰,۷	۱,۶	۳۷۱,۸۱۳,۴۰	اردبیل
۲۳	۹۲,۱	۱,۴	۳۴۶,۶۱۰,۵۰	۰,۴	۵,۲۹۰,۶۰	۱,۵	۳۴۱,۳۱۹,۹۰	کرمانشاه
۲۴	۹۳,۵	۱,۴	۳۳۰,۳۲۱,۷۰	۰,۷	۹,۵۶۲	۱,۴	۳۲۰,۷۵۹,۷۰	بوشهر
۲۵	۹۴,۷	۱,۲	۳۰۴,۴۱۱,۴۰	۰,۲	۲,۸۳۷	۱,۳	۳۰۱,۵۷۴,۴۰	لرستان
۲۶	۹۵,۹	۱,۲	۲۹۱,۲۸۵,۵۰	۰,۴	۵,۸۲۸,۸۰	۱,۲	۲۸۵,۴۵۶,۷۰	کهگیلویه و بویراحمد
۲۷	۹۷	۱,۱	۲۶۶,۲۲۳,۴۰	۰,۳	۴,۱۴۰	۱,۱	۲۶۲,۰۸۳,۴۰	گلستان
۲۸	۹۸	۱	۲۳۶,۸۴۸,۹۰	۰,۱	۱,۷۴۸,۶۰	۱	۲۳۵,۱۰۰,۳۰	چهارمحال و بختیاری
۲۹	۹۸,۹	۰,۹	۲۲۸,۹۱۵,۹۰	۱,۸	۲۶,۲۲۲,۵۰	۰,۹	۲۰۲,۶۹۳,۴۰	خراسان شمالی
۳۰	۹۹,۵	۰,۶	۱۵۶,۲۷۸,۴۰	۰,۳	۴,۹۵۸	۰,۷	۱۵۱,۳۲۰,۴۰	خراسان جنوبی
۳۱	۹۹,۹	۰,۴	۸۷,۱۵۷,۲۰	۰	۰	۰,۴	۸۷,۱۵۷,۲۰	قم
۳۲	۱۰۰	۰,۱	۱۷,۴۲۴,۲۰	۰	۲۷۵,۸	۰,۱	۱۷,۱۴۸,۴۰	ایلام
-	۱۰۰	۱۰۰	۲۴,۳۷۳,۸۰۵,۴	۱۰۰	۱,۴۲۸,۷۰۰,۶	۱۰۰	۲۲,۹۴۵,۱۰۴,۸	کل کشور

● وضعیت پنج محصول باغبانی با بیشترین میزان تولید

در سال ۱۳۹۹ بیشترین میزان تولید از بین محصولات باغبانی مربوط به سیب با تولید حدود ۴,۲ میلیون تن و سهم ۱۷,۳ درصد از کل میزان تولید محصولات باغبانی بوده که استان‌های آذربایجان غربی با سهم ۲۶,۵ درصدی، آذربایجان شرقی با سهم ۱۶,۱ درصدی، فارس با سهم ۸,۶ درصدی، تهران با سهم ۷,۳ درصدی و اصفهان با سهم ۵,۴ درصدی در رتبه‌های اول تا پنجم تولیدکنندگان سیب کشور قرار داشته‌اند. این پنج استان جمعاً در حدود ۶۴ درصد از کل تولید سیب کشور در این سال را تأمین نموده‌اند.

رتبه دوم میزان تولید مربوط به پرتقال با تولید حدود ۳,۴ میلیون تن و سهم ۱۳,۹ درصد از کل میزان تولید محصولات باغبانی بوده که استان‌های مازندران با سهم ۶۱,۳ درصدی، جنوب استان کرمان با سهم ۱۲,۵ درصدی، فارس با سهم ۹,۳ درصدی، گیلان با سهم ۴,۹ درصدی و هرمزگان با سهم ۳,۷ درصدی در رتبه‌های اول تا پنجم تولیدکنندگان پرتقال کشور قرار داشته‌اند. این پنج استان جمعاً در حدود ۹۱,۶ درصد از کل تولید پرتقال کشور را تأمین نموده‌اند.

رتبه سوم میزان تولید مربوط به انگور با تولید حدود ۳,۴ میلیون تن و سهم ۱۳,۹ درصد از کل میزان تولید محصولات باغبانی بوده که استان‌های فارس با سهم ۱۳,۷ درصدی، همدان با سهم ۱۱,۷ درصدی، قزوین با سهم ۱۱,۳ درصدی، خراسان رضوی با سهم ۱۰,۵ درصدی و آذربایجان شرقی با سهم ۷,۷ درصدی در رتبه‌های اول تا پنجم تولیدکنندگان انگور کشور قرار داشته‌اند. این پنج استان جمعاً در حدود ۵۴,۹ درصد از کل تولید انگور کشور را تأمین نموده‌اند.

رتبه چهارم میزان تولید مربوط به خیار با تولید حدود ۱,۹ میلیون تن و سهم ۷,۹ درصد از کل میزان تولید محصولات باغبانی بوده که استان‌های تهران با سهم ۳۹,۵ درصدی، جنوب استان کرمان با سهم ۲۱,۳ درصدی و یزد با سهم ۱۳,۴ درصدی در رتبه‌های اول تا سوم تولیدکنندگان خیار کشور قرار داشته‌اند. این سه استان جمعاً در حدود ۷۴,۲ درصد از کل تولید خیار کشور را تأمین نموده‌اند.

رتبه پنجم میزان تولید مربوط به خرما با تولید حدود ۱,۳ میلیون تن و سهم ۵,۵ درصد از کل میزان تولید محصولات باغبانی بوده که استان‌های سیستان و بلوچستان با سهم ۱۸,۱ درصدی، فارس با سهم ۱۵,۲ درصدی، جنوب استان کرمان با سهم ۱۵,۱ درصدی و خوزستان با سهم ۱۴,۹ درصدی در رتبه‌های اول تا چهارم تولیدکنندگان خرما کشور قرار داشته‌اند. این چهار استان جمعاً در حدود ۶۳,۳ درصد از کل تولید خرما کشور را تأمین نموده‌اند.

پنج محصول باغبانی با بیشترین میزان تولید در سال ۱۳۹۹

((واحد : میلیون تن /هزار هکتار))

جدول شماره ۵

محصول	میزان تولید	درصد تولید	سطح بارور	درصد سطح بارور
سیب	۴,۲	۱۷,۳	۲۲۳,۳	۸,۷
پرتقال	۳,۴	۱۳,۹	۱۵۸,۹	۶,۲
انگور	۳,۴	۱۳,۹	۲۸۲,۷	۱۱,۱
خیار	۱,۹	۷,۹	۷,۵	۰,۳
خرما	۱,۳	۵,۵	۲۲۷	۸,۹
سایر	۱۰,۲	۴۱,۵	۱,۶۵۵,۲	۶۴,۸
جمع	۲۴,۴	۱۰۰	۲,۵۵۴,۶	۱۰۰

نمودار شماره ۸- مقایسه سطح بارور و تولید پنج محصول باغبانی با بیشترین میزان تولید

در سال ۱۳۹۹

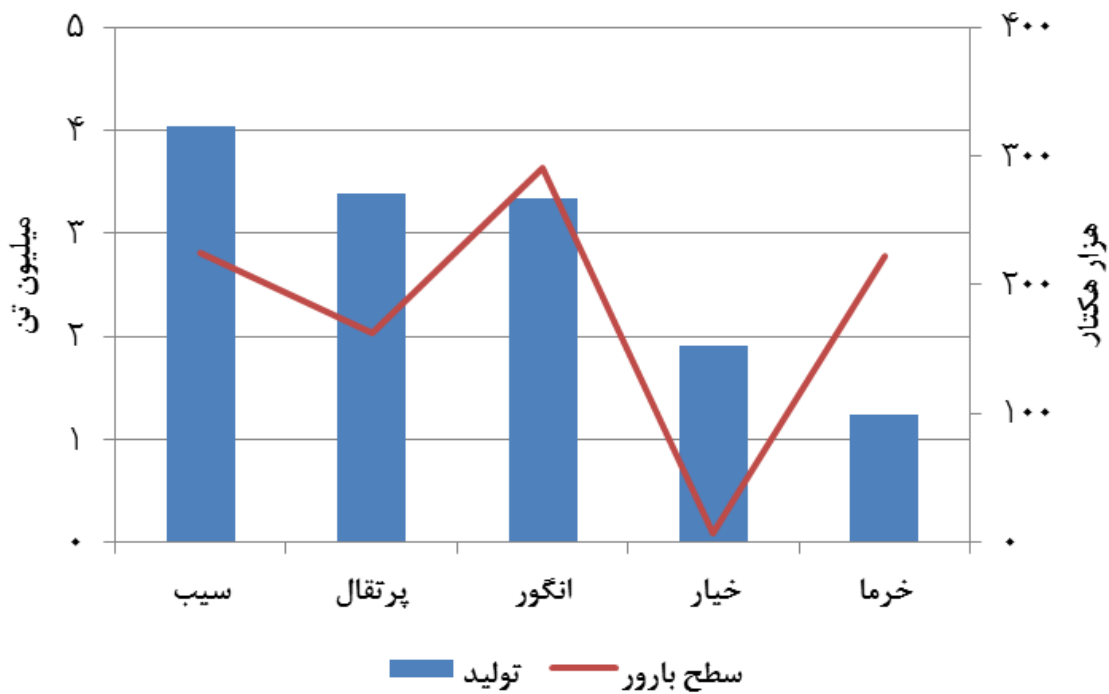

سطح، میزان تولید و عملکرد محصولات باغبانی کشور

به تفکیک استان و محصول

سطح و میزان تولید محصولات باغبانی کشور به تفکیک استان در سال ۱۳۹۹

جدول شماره ۶

((واحد : هکتار - تن))

نام استان	سطح غیر بارور			سطح بارور			میزان تولید		
	آبی	دیم	جمع	آبی	دیم	جمع	آبی	دیم	جمع
آذربایجان شرقی	۱۱،۰۱۱	۲۱۵	۱۱،۲۲۶	۹۰،۷۳۲	۸۹۵	۹۱،۶۲۷	۱۰۲،۸۵۲	۱،۰۵۹	۱،۲۳۷،۸۸۵
آذربایجان غربی	۱۶،۲۳۹	۴۲۹	۱۶،۶۶۸	۹۵،۲۵۷	۵،۹۴۳	۱۰۱،۲۰۰	۱۱۷،۸۶۸	۲۳،۴۵۷	۱،۵۱۹،۰۴۹
اردبیل	۷،۷۱۱	۱۹۹	۷،۹۱۰	۳۲،۸۰۵	۴۱۹	۳۳،۲۲۴	۴۱،۱۳۴	۱۶۱	۳۷۱،۹۷۳
اصفهان	۸،۱۸۲	۲،۴۱۸	۱۰،۵۹۹	۷۱،۸۰۹	۳،۴۱۲	۷۵،۲۲۱	۸۵،۸۲۰	۱،۵۳۰	۸۸۷،۲۰۳
البرز	۷۵۰	۴۶	۷۹۶	۲۴،۹۹۵	۱۵۳	۲۵،۱۴۸	۲۵،۹۴۳	۳۲۱	۵۴۷،۷۳۷
ایلام	۱۰،۱۰	۲۵۶	۱،۲۶۶	۴،۱۵۶	۵۱۸	۴،۶۷۴	۵،۹۴۰	۲۷۶	۱۷،۴۲۴
بوشهر	۳،۸۶۷	۱۲۶	۳،۹۹۲	۳۳،۲۰۲	۳۰،۸۳	۳۶،۲۸۵	۴۰،۲۷۸	۹،۵۶۲	۳۳۰،۳۲۲
تهران	۸،۱۶۶	۷۰	۸،۲۳۶	۴۲،۶۰۱	۵۷	۴۲،۶۵۸	۵۰،۸۹۳	۶۷	۱،۶۴۲،۲۸۰
چهارمحال و بختیاری	۷،۰۷۶	۷۸۶	۷،۸۶۳	۳۵،۳۵۳	۱۰،۹۸	۳۶،۴۵۱	۴۴،۳۱۳	۱،۷۴۹	۲۳۶،۸۴۹
خراسان جنوبی	۱۵،۶۹۶	۶۸۰	۱۶،۳۷۶	۶۸،۵۶۰	۱۰،۳۷۷	۷۸،۹۳۷	۹۵،۳۱۳	۴،۹۵۸	۱۵۶،۲۷۸
خراسان رضوی	۴۴،۱۷۲	۳،۹۴۳	۴۸،۱۱۵	۲۷۳،۲۹۹	۵۱،۰۲۵	۳۲۴،۳۲۳	۳۷۲،۴۳۸	۲۴،۲۸۶	۱،۱۰۷،۶۴۹
خراسان شمالی	۷،۴۳۴	۹۱۶	۸،۳۵۱	۳۲،۷۰۳	۱۱،۱۶۹	۴۳،۸۷۳	۵۲،۲۲۳	۲۶،۲۲۳	۲۲۸،۹۱۶
خوزستان	۱۰،۷۲۶	۳۵	۱۰،۷۶۱	۴۶،۸۸۸	۶۰۶	۴۷،۴۹۳	۵۸،۲۵۵	۱،۹۹۱	۴۰۵،۶۳۱
زنجان	۲۳،۴۹۵	۲۱۴	۲۳،۷۰۸	۵۸،۴۵۸	۱،۱۱۴	۵۹،۵۷۱	۸۳،۲۸۰	۹۱۸	۴۹۸،۵۷۷
سمنان	۱۶،۰۹۹	۶۷	۱۶،۱۶۷	۴۸،۳۳۷	۱۷۳	۴۸،۵۱۱	۶۴،۶۷۷	۶۶۷	۴۶۰،۴۳۶
سیستان و بلوچستان	۲۲،۳۰۶	۴۲۶	۲۲،۷۳۲	۶۵،۴۳۳	۱۱،۶۳۱	۷۷،۰۶۴	۹۹،۷۹۶	۲۱،۸۸۴	۵۸۷،۹۶۴
فارس	۳۴،۹۵۷	۱۷،۳۶۵	۵۲،۳۲۲	۱۹۸،۰۹۲	۹۴،۲۴۳	۲۹۲،۳۳۵	۳۴۴،۶۵۷	۲،۹۱۷،۴۹۲	۳،۰۶۹،۵۱۴

سطح و میزان تولید محصولات باغبانی کشور به تفکیک استان در سال ۱۳۹۹

ادامه جدول شماره ۶

((واحد: هکتار- تن))

نام استان	سطح غیربارور			سطح بارور			کل سطح	میزان تولید		
	آبی	دیم	جمع	آبی	دیم	جمع		آبی	دیم	جمع
قزوین	۵,۸۴۵	۱۴۷	۵,۹۹۲	۶۹,۵۳۸	۷۸۸	۷۰,۳۲۶	۷۶,۳۱۸	۲,۵۹۰	۶۴۰,۰۰۱	۶۴۲,۵۹۱
قم	۷,۹۹۷	۱۴	۸,۰۱۰	۱۴,۵۹۶	۰	۱۴,۵۹۶	۲۲,۶۰۶	۰	۸۷,۱۵۷	۸۷,۱۵۷
کردستان	۵,۱۱۱	۳,۸۰۲	۸,۹۱۳	۳۱,۲۸۸	۱۲,۴۷۰	۴۳,۷۵۸	۵۲,۶۷۰	۸۲,۵۳۰	۳۶۰,۹۲۹	۴۴۳,۴۵۹
کرمان	۲۳,۸۶۹	۱۳۹	۲۴,۰۰۸	۲۸۵,۱۹۱	۳,۵۰۷	۲۸۸,۶۹۸	۳۱۲,۷۰۵	۸۵۲	۶۰۳,۵۷۱	۶۰۴,۴۲۴
کرمانشاه	۴,۸۳۳	۷۶۸	۵,۶۰۲	۳۸,۷۷۷	۳,۵۰۸	۴۲,۲۸۵	۴۷,۸۸۷	۵,۲۹۱	۳۴۱,۳۲۰	۳۴۶,۶۱۱
کهگیلویه و بویراحمد	۷,۷۶۲	۱,۳۲۵	۹,۰۸۶	۲۶,۵۲۳	۴,۷۶۶	۳۱,۲۸۹	۴۰,۳۷۵	۵,۸۲۹	۲۸۵,۴۵۷	۲۹۱,۲۸۶
گلستان	۵,۱۵۷	۱,۷۴۲	۶,۸۹۹	۲۲,۷۶۳	۴,۲۸۹	۲۷,۰۵۲	۳۳,۹۵۱	۴,۱۴۰	۲۶۲,۰۸۳	۲۶۶,۲۲۳
گیلان	۲,۸۱۸	۱۴,۵۱۵	۱۷,۳۳۲	۲۷,۹۱۵	۶۳,۱۵۱	۹۱,۰۶۵	۱۰۸,۳۹۷	۴۲۴,۵۴۳	۲۴۹,۰۲۱	۶۷۳,۵۶۴
لرستان	۱۰,۱۱۷	۱,۱۴۴	۱۱,۲۶۱	۳۴,۴۳۱	۳,۲۸۶	۳۷,۷۱۷	۴۸,۹۷۸	۲,۸۳۷	۳۰۱,۵۷۴	۳۰۴,۴۱۱
مازندران	۵,۵۹۰	۲,۵۷۳	۸,۱۶۴	۱۰۶,۲۲۳	۳۶,۶۴۴	۱۴۲,۸۶۷	۱۵۱,۰۳۱	۶۲۰,۳۵۸	۲,۴۵۷,۹۵۳	۳,۰۷۸,۳۱۱
مرکزی	۷,۴۲۴	۸۲۷	۸,۲۵۱	۶۵,۴۲۸	۱,۳۴۹	۶۶,۷۷۷	۷۵,۰۲۷	۱,۴۲۱	۵۵۸,۷۱۳	۵۶۰,۱۳۴
هرمزگان	۱۳,۳۰۶	۱۵۵	۱۳,۴۶۱	۶۰,۱۶۸	۱,۸۶۸	۶۲,۰۳۷	۷۵,۴۹۷	۳,۲۶۳	۷۹۵,۱۰۲	۷۹۸,۳۶۶
همدان	۹,۳۰۷	۹۹۴	۱۰,۳۰۱	۶۶,۷۴۰	۳,۵۸۱	۷۰,۳۲۲	۸۰,۶۲۳	۳,۹۱۰	۷۸۴,۶۵۰	۷۸۸,۵۶۰
یزد	۱۴,۴۰۰	۱۵۵	۱۴,۵۵۵	۶۸,۰۵۰	۱۰	۶۸,۰۶۰	۸۲,۶۱۶	۷	۸۵۲,۷۵۵	۸۵۲,۷۶۲
جنوب استان کرمان	۶,۷۳۶	۰	۶,۷۳۶	۷۹,۱۲۲	۰	۷۹,۱۲۲	۸۵,۸۵۸	۰	۱,۳۳۰,۲۶۱	۱,۳۳۰,۲۶۱
کل کشور	۳۶۹,۱۶۹	۵۶,۴۸۸	۴۲۵,۶۵۷	۲,۲۱۹,۴۳۱	۳۳۵,۱۳۰	۲,۵۵۴,۵۶۱	۲,۹۸۰,۲۱۸	۱,۴۲۸,۷۰۱	۲۲,۹۴۵,۱۰۵	۲۴,۳۷۳,۸۰۵

سطح، میزان تولید و عملکرد محصولات باغبانی کشور به تفکیک نوع محصول در سال ۱۳۹۹

((واحد : هکتار-تن- کیلوگرم در هکتار))

جدول شماره ۷

عملکرد	میزان تولید				کل سطح	سطح بارور			سطح غیربارور			نام محصول
	آبی	جمع	دیم	جمع		آبی	دیم	جمع	آبی	دیم	جمع	
سیب	۷.۰۹۹	۱۸.۹۷۵	۴.۲۲۴.۵۱۱	۷.۳۴۰	۴.۲۱۷.۱۷۲	۲۴۷.۴۴۷	۲۲۳.۲۸۷	۱.۰۳۴	۲۲۲.۲۵۳	۲۴.۱۶۰	۲۲۵	۲۳.۹۳۴
گللابی	۷.۸۲۵	۱۳.۱۶۳	۲۱۰.۷۰۵	۴.۵۱۹	۲۰۶.۱۸۷	۱۹.۸۶۳	۱۶.۲۴۱	۵۷۸	۱۵.۶۶۴	۳.۶۲۲	۴۱۸	۳.۲۰۴
به	۶.۰۸۷	۱۰.۳۰۸	۹۱.۱۰۳	۱.۸۵۷	۸۹.۲۴۶	۱۱.۲۲۸	۸.۹۶۳	۳۰۵	۸.۶۵۸	۲.۲۶۵	۱۲۰	۲.۱۴۵
سایر میوه‌های دانه‌دار	-	-	۱.۰۶۴	۱۱۵	۹۴۹	۲۲۲	۱۱۸	۱۶	۱۰۲	۱۰۴	۶	۹۸
جمع میوه‌های دانه‌دار	-	-	۴.۵۲۷.۳۸۳	۱۳.۸۳۰	۴.۵۱۳.۵۵۳	۲۷۸.۷۶۰	۲۴۸.۶۰۹	۱.۹۳۲	۲۴۶.۶۷۷	۳۰.۱۵۱	۷۷۰	۲۹.۳۸۱
آلبالو	۲.۱۷۳	۶.۷۸۶	۱۳۵.۴۴۰	۲۲۷	۱۳۵.۲۱۳	۲۳.۴۲۸	۲۰.۰۳۰	۱۰۵	۱۹.۹۲۶	۳.۳۹۷	۱۴	۳.۳۸۳
گیلاس	۳.۷۴۸	۹.۷۲۲	۳۳۷.۴۱۶	۹۳۱	۳۳۶.۴۸۶	۴۰.۳۴۸	۳۴.۸۵۹	۲۴۸	۳۴.۶۱۰	۵.۴۸۹	۷۷	۵.۴۱۲
گوجه	۸.۴۳۲	۹.۸۷۹	۱۳۹.۷۸۹	۲۳.۰۷۷	۱۱۶.۷۱۲	۱۶.۴۲۱	۱۴.۵۵۱	۲.۷۳۷	۱۱.۸۱۴	۱.۸۷۰	۱۰۳	۱.۷۶۷
آلو و آلوقطره طلا	۴.۵۴۲	۱۱.۴۸۰	۳۲۷.۸۳۷	۲.۲۵۳	۳۲۵.۵۸۴	۳۳.۴۹۸	۲۸.۸۵۷	۴۹۶	۲۸.۳۶۱	۴.۶۴۱	۵۱	۴.۵۹۰
هلو، شلیل و شفتالو	۱۲.۹۸۷	۱۵.۰۷۱	۱.۲۵۲.۲۵۰	۶.۱۰۷	۱.۲۴۶.۱۴۳	۹۴.۱۵۳	۸۳.۱۵۶	۴۷۰	۸۲.۶۸۵	۱۰.۹۹۷	۸۱	۱۰.۹۱۶
زردآلو و قیسی	۵.۰۸۹	۸.۷۱۷	۴۸۶.۰۷۳	۲۲۸	۴۸۵.۸۴۴	۶۲.۵۹۶	۵۵.۷۸۲	۴۵	۵۵.۷۳۷	۶.۸۱۵	۴	۶.۸۱۱
سایر میوه‌های هسته‌دار	-	-	۲.۷۵۸	۹۳	۲.۶۶۵	۴۸۷	۳۴۲	۱۸	۳۲۴	۱۴۵	۶	۱۳۹
جمع میوه‌های هسته‌دار	-	-	۲.۶۸۱.۵۶۴	۳۲.۹۱۷	۲.۶۴۸.۶۴۷	۲۷۰.۹۲۹	۲۳۷.۵۷۶	۴.۱۱۹	۲۳۳.۴۵۷	۳۳.۳۵۳	۳۳۵	۳۳.۰۱۸
انگور	۳.۸۴۶	۱۴.۳۹۵	۳.۳۸۹.۸۲۷	۲۴۷.۹۹۰	۳.۱۴۱.۸۳۷	۳۰۰.۰۱۰	۲۸۲.۷۳۸	۶۴.۴۷۵	۲۱۸.۲۶۳	۱۷.۲۷۲	۵.۶۲۲	۱۱.۶۵۰
توت درختی	۲.۹۴۳	۳.۶۴۵	۱۸.۴۲۹	۱۵۲	۱۸.۲۷۷	۵.۶۶۱	۵.۰۶۶	۵۲	۵.۰۱۴	۵۹۵	۲۲	۵۷۴
توت فرنگی	۵.۷۶۷	۱۵.۰۳۷	۸۹.۱۷۱	۸۴۰	۸۸.۳۳۱	۶.۰۷۷	۶.۰۲۰	۱۴۶	۵.۸۷۴	۵۷	۱	۵۶
سایر میوه‌های دانه‌ریز	-	-	۵۹	۸	۵۲	۱۴۷	۳۴	۲	۳۱	۱۱۴	۹۸	۱۶
جمع میوه‌های دانه‌ریز	-	-	۳.۴۹۷.۴۸۶	۲۴۸.۹۹۰	۳.۲۴۸.۴۹۶	۳۱۱.۸۹۶	۲۹۳.۸۵۷	۶۴.۶۷۵	۲۲۹.۱۸۳	۱۸.۰۳۹	۵.۷۴۳	۱۲.۲۹۶

سطح، میزان تولید و عملکرد محصولات باغبانی کشور به تفکیک نوع محصول در سال ۱۳۹۹

ادامه جدول شماره ۷

((واحد: هکتار-تن- کیلوگرم در هکتار))

عملکرد	میزان تولید				کل سطح	سطح بارور			سطح غیر بارور			نام محصول
	آبی	جمع	دیم	آبی		جمع	دیم	آبی	جمع	دیم	آبی	
۴۱۷	۹۱۲	۳۸۶.۹۲۵	۲۰	۳۸۶.۹۰۵	۵۳۴.۱۹۱	۴۲۴.۴۰۶	۴۸	۴۲۴.۳۵۸	۱۰۹.۷۸۵	۳۹۱	۱۰۹.۳۹۴	پسته
۴۵۳	۱.۳۱۶	۱۳۹.۶۸۳	۲۹.۳۲۸	۱۱۰.۳۵۵	۱۷۵.۶۳۶	۱۴۸.۵۸۹	۶۴.۷۰۹	۸۳.۸۸۰	۲۷.۰۴۷	۱۶.۰۳۵	۱۱.۰۱۲	بادام
۹۶۹	۱.۹۴۱	۲۶۵.۶۰۳	۷.۱۹۱	۲۵۸.۴۱۲	۱۷۰.۶۵۴	۱۴۰.۵۶۱	۷.۴۲۳	۱۳۳.۱۳۸	۳۰.۰۹۳	۱.۷۶۷	۲۸.۳۲۶	گردو
۷۸۵	۱.۱۰۱	۲۳.۱۴۳	۵.۸۶۰	۱۷.۲۸۳	۲۵.۵۲۸	۲۳.۱۷۱	۷.۴۶۹	۱۵.۷۰۱	۲.۴۵۸	۵۱۶	۱.۸۴۱	فندق
۶۰۵	۲.۳۵۸	۴.۴۹۰	۳	۴.۴۸۷	۲.۷۳۸	۱.۹۰۷	۴	۱.۹۰۳	۸۳۱	۳۸۵	۴۴۶	سنجد
-	-	۷۵	۳۶	۳۹	۱۰۹	۳۵	۱۵	۲۰	۷۴	۴۶	۲۸	سایر میوه های خشک
-	-	۸۱۹.۹۱۹	۴۲.۴۳۸	۷۷۷.۴۸۲	۹۰۸.۸۵۶	۷۳۸.۶۶۸	۷۹.۶۶۸	۶۵۹.۰۰۰	۱۷۰.۱۸۷	۱۹.۱۴۰	۱۵۱.۰۴۸	جمع میوه های خشک
۳.۱۵۵	۲.۲۴۴	۷۱۳	۵۴۷	۱۶۵	۳۲۷	۲۴۷	۱۷۴	۷۴	۸۰	۸	۷۱	زالزالک
۶۰۵	۱.۴۱۶	۲۲.۳۲۲	۲۶۳	۲۲.۰۵۹	۱۹.۲۲۰	۱۶.۰۱۵	۴۳۴	۱۵.۵۸۱	۳.۲۰۵	۲۲۰	۲.۹۸۵	زرشک
۷۲۶	۱.۵۴۶	۱.۵۵۳	۱.۳۹۶	۱۵۶	۲.۴۷۸	۲.۰۲۵	۱.۹۲۳	۱۰۱	۴۵۴	۴۲۸	۲۶	سماق
۹.۲۳۰	۵.۹۱۶	۴.۶۰۱	۴.۴۹۷	۱۰۳	۷۴۲	۵۰۵	۴۸۷	۱۸	۲۳۷	۷۵	۱۶۲	ازگیل
۱.۰۰۰	۴.۷۸۶	۵.۰۴۳	۶	۵.۰۳۷	۱.۱۰۶	۱.۰۵۹	۶	۱.۰۵۳	۴۸	۱	۴۷	زغال اخته
۴۶۸	۲.۱۵۹	۷.۱۲۱	۹۱	۷.۰۳۰	۴.۴۹۷	۳.۴۵۲	۱۹۵	۳.۲۵۷	۱۰.۴۵	۳۲	۱۰.۱۳	عنباب
-	-	۴۱.۳۵۲	۶.۸۰۰	۳۴.۵۵۲	۲۸.۳۷۰	۲۳.۳۰۲	۳.۲۱۹	۲۰.۰۸۳	۵.۰۶۸	۷۶۴	۴.۳۰۴	جمع میوه های سردسیری
۲.۰۴۰	۶.۱۸۹	۱.۳۳۵.۶۵۲	۳۴.۰۱۰	۱.۳۰۱.۶۴۲	۲۶۸.۸۱۱	۲۲۷.۰۰۴	۱۶.۶۷۱	۲۱۰.۳۳۳	۴۱.۸۰۸	۹۵۲	۴۰.۸۵۶	خرما
۲۰.۷۲۴	۲۱.۶۴۲	۳,۴۰۷.۹۰۱	۷۰۷.۳۷۰	۲.۷۰۰.۵۳۱	۱۷۰.۲۸۹	۱۵۸.۹۱۶	۳۴.۱۳۲	۱۲۴.۷۸۴	۱۱.۳۷۳	۹۰۲	۱۰.۴۷۲	پرتقال
۱۵.۴۱۴	۱۷.۷۷۴	۶۴۵.۲۱۹	۳۸.۶۷۵	۶۰۶.۵۴۴	۴۱.۲۸۶	۳۶.۶۳۵	۲.۵۰۹	۳۴.۱۲۶	۴.۶۵۰	۱۲۳	۴.۵۲۸	نارنگی
۱۲.۱۷۲	۲۱.۲۵۳	۷۱۵.۹۸۱	۱۹۹	۷۱۵.۷۸۲	۴۴.۱۳۱	۳۳.۶۹۶	۱۶	۳۳.۶۸۰	۱۰.۴۳۵	۵	۱۰.۴۳۰	لیموترش
۱۱.۰۴۸	۳۷.۱۱۲	۶۵۲.۰۹۶	۱,۲۴۶	۶۵۰.۸۵۰	۲۰.۹۲۷	۱۷.۶۵۰	۱۱۳	۱۷.۵۳۷	۳.۲۷۷	۴۰	۳.۲۳۷	لیموشیرین
۸.۱۸۳	۲۶.۴۴۸	۹۶.۸۵۵	۱۴۳	۹۶.۷۱۲	۴.۵۷۵	۳.۶۷۴	۱۸	۳.۶۵۷	۹۰۱	۰	۹۰۰	گریپ فروت
۱۲.۲۳۷	۱۲.۴۷۳	۳۳.۵۳۶	۸.۱۵۰	۲۵.۳۸۷	۳.۳۴۴	۲.۷۰۱	۶۶۶	۲.۰۳۵	۶۴۲	۱۳	۶۳۰	نارنج

سطح، میزان تولید و عملکرد محصولات باغبانی کشور به تفکیک نوع محصول در سال ۱۳۹۹

((واحد: هکتار-تن- کیلوگرم در هکتار))

ادامه جدول شماره ۷

عملکرد	میزان تولید			کل سطح	سطح بارور			سطح غیربارور			نام محصول	
	آبی	جمع	دیم		جمع	دیم	آبی	جمع	دیم	آبی		
-	-	۵۱.۰۷۸	۲۰.۱۰	۴۹.۰۶۸	۳.۵۶۳	۲.۸۶۹	۱۵۱	۲.۷۱۹	۶۹۳	۵	۶۸۸	سایر مرکبات
-	-	۵.۶۰۲.۶۶۶	۷۵۷.۷۹۳	۴.۸۴۴.۸۷۳	۲۸۸.۱۱۵	۲۵۶.۱۴۲	۳۷.۶۰۵	۲۱۸.۵۳۸	۳۱.۹۷۲	۱۰.۸۸	۳۰.۸۸۴	جمع مرکبات
۹.۲۷۳	۱۴.۸۲۷	۱.۲۰۱.۸۴۸	۵.۵۷۱	۱.۱۹۶.۲۷۷	۹۰.۶۸۰	۸۱.۲۸۲	۶۰۱	۸۰.۶۸۲	۹.۳۹۷	۲۰۷	۹.۱۹۰	انار
۱.۰۲۰	۷.۹۹۰	۹۸.۹۹۰	۳۹.۷۹۸	۵۹.۱۹۲	۵۶.۲۹۲	۴۶.۴۱۶	۳۹.۰۰۸	۷.۴۰۸	۹.۸۷۶	۷.۴۰۰	۲.۴۷۶	انجیر
۱۳.۴۰۹	۱۶.۷۲۶	۳۵.۶۳۶	۴.۹۰۲	۳۰.۷۳۳	۲.۷۰۸	۲.۲۰۳	۳۶۶	۱.۸۳۸	۵۰۴	۱۲۴	۳۸۱	خرمالو
۲۶.۲۰۳	۳۱.۷۹۶	۳۸۵.۷۱۹	۵۸	۳۸۵.۶۶۱	۱۳.۰۲۴	۱۲.۱۳۱	۲	۱۲.۱۲۹	۸۹۲	۴	۸۸۸	کیوی
۵.۷۴۳	۱۰.۰۰۰	۱۳۱.۷۸۰	۱۲۱.۸۸۰	۹.۹۰۰	۲۲.۲۱۱	۲۲.۲۱۱	۲۱.۲۲۱	۹۹۰	۰	۰	۰	چای
۱.۱۲۱	۲.۱۴۵	۱۲۲.۱۵۰	۲۰.۹۸	۱۲۰.۰۵۲	۷۴.۹۸۱	۵۷.۸۳۳	۱.۸۷۲	۵۵.۹۶۱	۱۷.۱۴۸	۱.۲۱۵	۱۵.۹۳۴	زیتون
-	-	۱.۳۹۰	۷۷	۱.۳۱۳	۱۲۷	۷۷	۴	۷۳	۵۰	۹	۴۲	سایر میوه‌های نیمه گرمسیری
-	-	۸.۹۱۵.۸۳۰	۹۶۶.۱۸۷	۷.۹۴۹.۶۴۳	۸۱۶.۹۴۸	۷۰۵.۳۰۰	۱۱۷.۳۴۸	۵۸۷.۹۵۱	۱۱۱.۶۴۸	۱۰.۹۹۸	۱۰۰.۶۵۱	جمع میوه‌های نیمه گرمسیری
-	۳۴.۰۳۸	۱۲۹.۷۰۵	۰	۱۲۹.۷۰۵	۴.۷۵۹	۳.۸۱۱	۰	۳.۸۱۱	۹۴۸	۰	۹۴۸	موز
-	۱۱.۷۲۸	۴۹.۳۳۲	۰	۴۹.۳۳۲	۴.۵۹۰	۴.۲۰۷	۰	۴.۲۰۷	۳۸۴	۰	۳۸۴	انبه
۳.۶۰۸	۱۰.۰۶۹	۲۰.۷۴۷	۴۰۴	۲۰.۳۴۳	۲.۶۲۲	۲.۱۳۲	۱۱۲	۲۰.۲۰	۴۸۹	۵۱	۴۳۸	کنار
-	۸.۸۸۳	۶.۸۳۷	۰	۶.۸۳۷	۸۸۱	۷۷۰	۰	۷۷۰	۱۱۱	۰	۱۱۱	گواوا
-	-	۱.۸۵۷	۰	۱.۸۵۷	۳۷۷	۲۴۷	۰	۲۴۷	۱۳۱	۰	۱۳۱	سایر میوه‌های گرمسیری
-	-	۲۰۸.۴۷۶	۴۰۴	۲۰۸.۰۷۲	۱۳.۲۲۸	۱۱.۱۶۶	۱۱۲	۱۱.۰۵۴	۲۰.۶۳	۵۱	۲۰.۱۲	جمع میوه‌های گرمسیری
-	۲۵۵.۱۸۳	۱.۹۲۳.۸۶۵	۰	۱.۹۲۳.۸۶۵	۷.۵۳۹	۷.۵۳۹	۰	۷.۵۳۹	۰	۰	۰	خیار
-	۲۸۱.۲۱۴	۶۸۱.۵۶۵	۰	۶۸۱.۵۶۵	۲.۴۲۴	۲.۴۲۴	۰	۲.۴۲۴	۰	۰	۰	گوجه‌فرنگی
-	۱۴۸.۶۱۴	۲۶۰.۲۱۴	۰	۲۶۰.۲۱۴	۱.۷۵۱	۱.۷۵۱	۰	۱.۷۵۱	۰	۰	۰	انواع فلفل

سطح، میزان تولید و عملکرد محصولات باغبانی کشور به تفکیک نوع محصول در سال ۱۳۹۹

((واحد: هکتار-تن- کیلوگرم در هکتار))

ادامه جدول شماره ۷

عملکرد	میزان تولید				کل سطح	سطح بارور			سطح غیر بارور			نام محصول
	آبی	جمع	دیم	آبی		جمع	دیم	آبی	جمع	دیم	آبی	
-	۱۷۱.۰۷۲	۸۲.۴۴۵	۰	۸۲.۴۴۵	۴۸۲	۴۸۲	۰	۴۸۲	۰	۰	۰	بادمجان
-	-	۵۹.۱۵۴	۰	۵۹.۱۵۴	۵۸۲	۵۸۲	۰	۵۸۲	۰	۰	۰	سایر سبزیجات
-	-	۳.۰۰۷.۲۴۳	۰	۳.۰۰۷.۲۴۳	۱۲.۷۷۸	۱۲.۷۷۸	۰	۱۲.۷۷۸	۰	۰	۰	جمع سبزی و صیفی گلخانه‌ای
-	۵۴.۸۱۷	۲۸.۸۸۰	۰	۲۸.۸۸۰	۵۲۷	۵۲۷	۰	۵۲۷	۰	۰	۰	توت‌فرنگی
-	۱۵۵.۳۹۰	۲۳.۶۰۲	۰	۲۳.۶۰۲	۱۵۲	۱۵۲	۰	۱۵۲	۰	۰	۰	گیاهان دارویی
-	-	۲.۳۳۱	۰	۲.۳۳۱	۳۹	۳۹	۰	۳۹	۰	۰	۰	سایر
-	-	۵۴.۸۱۴	۰	۵۴.۸۱۴	۷۱۷	۷۱۷	۰	۷۱۷	۰	۰	۰	جمع سایر محصولات گلخانه‌ای
-	-	۳.۰۶۲.۰۵۷	۰	۳.۰۶۲.۰۵۷	۱۳.۴۹۵	۱۳.۴۹۵	۰	۱۳.۴۹۵	۰	۰	۰	جمع محصولات گلخانه‌ای
۱۳.۳۳۷	۶.۰۱۹	۹۳.۵۴۳	۸۵.۹۵۷	۷.۵۸۶	۸.۲۶۳	۷.۷۰۵	۶.۴۴۵	۱.۲۶۰	۵۵۸	۱۹۴	۳۶۳	توت (توتستان) نوغان
۵.۱۶۴	۶.۵۷۶	۹۶۱	۷۱۲	۲۴۹	۱۸۸	۱۷۶	۱۳۸	۳۸	۱۳	۹	۴	ازگیل ژاپنی
۶	۴	۴۳۱	۲	۴۲۸	۱۲۱.۲۵۰	۱۱۸.۷۸۴	۴۱۲	۱۱۸.۳۷۲	۲.۴۶۷	۱۶۱	۲.۳۰۵	زعفران
۱.۳۷۹	۲.۵۵۵	۵۵.۸۳۹	۸.۲۶۹	۴۷.۵۷۰	۲۹.۴۶۱	۲۴.۶۱۷	۵.۹۹۶	۱۸.۶۲۲	۴.۸۴۴	۵۱۵	۴.۳۲۹	گلستان (گل محمدی)
-	-	۰	۰	۰	۶۹,۲۶۲	۲۹.۹۵۱	۱۲.۱۷۷	۱۷.۷۷۴	۳۹.۳۱۱	۱۳.۵۴۷	۲۵.۷۶۴	غیرمثمر (درخت و درختچه‌ها)
۶.۲۵۸	۸.۴۳۰	۱۴.۴۱۰	۱۹	۱۴.۳۹۱	۳.۲۸۱	۱.۷۱۰	۳	۱.۷۰۷	۱.۵۷۱	۱۰۱	۱.۴۷۰	باغات مخلوط
-	-	۳.۴۴۴	۰	۳.۴۴۴	۲.۲۱۹	۱.۹۶۲	۰	۱.۹۶۲	۲۵۸	۳	۲۵۵	سایر محصولات مثمر
۵۷۰	۴.۳۷۰	۲۷۵.۲۳۱	۲۲.۱۷۶	۲۵۳.۰۵۵	۱۰۲.۹۱۸	۹۶.۷۹۰	۳۸.۸۸۷	۵۷.۹۰۲	۶.۱۲۸	۴.۱۵۸	۱.۹۷۱	گیاهان دارویی
-	۱۹۶.۲۸۰	۱۷۵.۴۷۷	۰	۱۷۵.۴۷۷	۸۹۴	۸۹۴	۰	۸۹۴	۰	۰	۰	قارچ دکمه‌ای
-	-	۴۰۳	۰	۴۰۳	۰	۰	۰	۰	۰	۰	۰	قارچ صدفی
-	-	۶۱۹.۷۳۹	۱۱۷.۱۳۵	۵۰۲.۶۰۴	۳۳۷.۷۳۷	۲۸۲.۵۸۹	۶۴.۰۵۷	۲۱۸.۵۳۲	۵۵.۱۴۹	۱۸.۶۸۸	۳۶.۴۶۱	جمع سایر محصولات باغبانی
-	-	۲۴.۳۷۳.۸۰۵	۱.۴۲۸.۷۰۱	۲۲.۹۴۵.۱۰۵	۲.۹۸۰.۲۱۸	۲.۵۵۴.۵۶۱	۳۳۵.۱۳۰	۲.۲۱۹.۴۳۱	۴۲۵.۶۵۷	۵۶.۴۸۸	۳۶۹.۱۶۹	کل محصولات

سطح، میزان تولید و عملکرد یک محصول باغبانی

به تفکیک استان

سطح، میزان تولید و عملکرد محصول سیب به تفکیک استان در سال ۱۳۹۹

((واحد: هکتار-تن- کیلوگرم در هکتار))

جدول شماره ۸

نام استان	سطح غیربارور			سطح بارور			کل سطح	میزان تولید			عملکرد
	آبی	دیم	جمع	آبی	دیم	جمع		آبی	دیم	جمع	
آذربایجان شرقی	۳،۵۵۶	۰	۳،۵۵۶	۳۴،۲۴۳	۰	۳۴،۲۴۳	۳۷،۷۹۹	۶۸۰،۴۴۹	۰	۶۸۰،۴۴۹	۱۹،۸۷۱
آذربایجان غربی	۷،۰۷۷	۰	۷،۰۷۷	۵۶،۵۸۴	۰	۵۶،۵۸۴	۶۳،۶۶۱	۱،۱۱۸،۲۸۵	۰	۱،۱۱۸،۲۸۵	۱۹،۷۶۳
اردبیل	۱،۰۹۶	۰	۱،۰۹۶	۹،۹۴۶	۰	۹،۹۴۶	۱۱،۰۴۱	۱۸۷،۶۰۲	۰	۱۸۷،۶۰۲	۱۸،۸۶۳
اصفهان	۷۳۲	۰	۷۳۲	۱۹،۴۷۰	۰	۱۹،۴۷۰	۲۰،۲۰۲	۲۲۹،۹۶۱	۰	۲۲۹،۹۶۱	۱۱،۸۱۱
البرز	۳۵	۰	۳۵	۴،۶۰۰	۰	۴،۶۰۰	۴،۶۳۵	۹۹،۳۶۲	۰	۹۹،۳۶۲	۲۱،۶۰۰
ایلام	۴	۰	۴	۳۳	۰	۳۳	۳۷	۲۰۷	۰	۲۰۷	۶،۳۶۹
بوشهر	۰	۰	۰	۵	۰	۵	۵	۳۶	۰	۳۶	۶،۷۵۵
تهران	۲۷۲	۰	۲۷۲	۸،۸۳۹	۰	۸،۸۳۹	۹،۱۱۱	۳۱۰،۱۳۰	۰	۳۱۰،۱۳۰	۳۵،۰۸۸
چهارمحال و بختیاری	۷۶۶	۰	۷۶۶	۳،۵۵۵	۰	۳،۵۵۵	۴،۳۲۱	۸۱،۴۹۵	۰	۸۱،۴۹۵	۲۲،۹۲۴
خراسان جنوبی	۱۱	۰	۱۱	۱۵۹	۰	۱۵۹	۱۷۰	۱۰۸۶	۰	۱۰۸۶	۶،۸۴۱
خراسان رضوی	۷۶۱	۰	۷۶۱	۱۴،۸۹۹	۰	۱۴،۸۹۹	۱۵،۶۶۰	۲۱۳،۸۸۴	۰	۲۱۳،۸۸۴	۱۴،۳۵۵
خراسان شمالی	۵۳۶	۰	۵۳۶	۳،۶۷۰	۰	۳،۶۷۰	۴،۲۰۶	۶۱،۲۷۶	۰	۶۱،۲۷۶	۱۶،۶۹۶
خوزستان	۱۷	۰	۱۷	۱۰۷	۰	۱۰۷	۱۲۵	۶۰۴	۰	۶۰۴	۵،۶۲۶
زنجان	۱،۴۲۶	۰	۱،۴۲۶	۸،۰۱۷	۰	۸،۰۱۷	۹،۴۴۳	۱۳۷،۱۴۹	۰	۱۳۷،۱۴۹	۱۷،۱۰۷
سمنان	۷۰۵	۰	۷۰۵	۲،۵۴۲	۰	۲،۵۴۲	۳،۲۴۷	۵۹،۶۰۷	۰	۵۹،۶۰۷	۲۳،۴۴۵
سیستان و بلوچستان	۳۲	۰	۳۲	۱۱۵	۰	۱۱۵	۱۴۷	۶۸۶	۰	۶۸۶	۵،۹۶۲
فارس	۱،۳۶۵	۰	۱،۳۶۵	۲۰،۱۲۳	۰	۲۰،۱۲۳	۲۱،۴۸۸	۳۶۵،۰۰۴	۰	۳۶۵،۰۰۴	۱۸،۱۳۹

سطح، میزان تولید و عملکرد محصول سیب به تفکیک استان در سال ۱۳۹۹

((واحد: هکتار-تن- کیلوگرم در هکتار))

ادامه جدول شماره ۸

عملکرد	میزان تولید				کل سطح	سطح بارور			سطح غیربارور			نام استان
	آبی	جمع	دیم	آبی		جمع	دیم	آبی	جمع	دیم	آبی	
-	۱۵.۶۱۲	۴۹.۱۰۰	۰	۴۹.۱۰۰	۳.۳۰۰	۳.۱۴۵	۰	۳.۱۴۵	۱۵۵	۰	۱۵۵	قزوین
-	۱۰.۵۴۴	۱.۹۲۶	۰	۱.۹۲۶	۱۸۹	۱۸۳	۰	۱۸۳	۷	۰	۷	قم
-	۱۹.۵۹۷	۷۱.۳۴۴	۰	۷۱.۳۴۴	۴.۳۶۱	۳.۶۴۱	۰	۳.۶۴۱	۷۲۱	۰	۷۲۱	کردستان
-	۱۱.۳۷۹	۳۱.۰۰۰	۰	۳۱.۰۰۰	۳.۱۵۶	۲.۷۲۴	۰	۲.۷۲۴	۴۳۲	۰	۴۳۲	کرمان
-	۲۷.۵۷۹	۸۳.۶۱۷	۰	۸۳.۶۱۷	۳.۳۴۱	۳.۰۳۲	۰	۳.۰۳۲	۳۰۹	۰	۳۰۹	کرمانشاه
-	۲۱.۳۹۰	۱۲۴.۷۷۱	۰	۱۲۴.۷۷۱	۶.۵۲۹	۵.۸۳۳	۰	۵.۸۳۳	۶۹۶	۰	۶۹۶	کهگیلویه و بویراحمد
۲.۷۲۸	۱۱.۷۷۸	۳.۵۱۲	۲۹۰	۳.۲۲۲	۴۱۷	۳۸۰	۱۰۶	۲۷۴	۳۷	۱۴	۲۳	گلستان
۸.۲۶۳	۱۳.۹۰۰	۳.۷۵۶	۲.۵۴۵	۱.۲۱۱	۴۰۳	۳۹۵	۳۰۸	۸۷	۸	۸	۰	گیلان
-	۲۱.۰۴۱	۷۳.۷۶۸	۰	۷۳.۷۶۸	۳.۹۴۶	۳.۵۰۶	۰	۳.۵۰۶	۴۴۰	۰	۴۴۰	لرستان
۷.۲۷۲	۱۴.۰۵۹	۲۹.۳۳۲	۴.۵۰۴	۲۴.۸۲۸	۳.۳۸۱	۲.۳۸۵	۶۱۹	۱.۷۶۶	۹۹۶	۲۰۴	۷۹۲	مازندران
-	۱۴.۷۳۰	۵۶.۷۹۹	۰	۵۶.۷۹۹	۴.۱۱۵	۳.۸۵۶	۰	۳.۸۵۶	۲۵۹	۰	۲۵۹	مرکزی
-	۶.۰۱۸	۱۰۱	۰	۱۰۱	۳۰	۱۷	۰	۱۷	۱۳	۰	۱۳	هرمزگان
-	۲۱.۵۱۹	۱۳۸.۵۱۹	۰	۱۳۸.۵۱۹	۸.۰۹۰	۶.۴۳۷	۰	۶.۴۳۷	۱.۶۵۳	۰	۱.۶۵۳	همدان
-	۷.۷۴۹	۲.۳۳۶	۰	۲.۳۳۶	۳۲۰	۳۰۱	۰	۳۰۱	۱۹	۰	۱۹	یزد
-	۱۴.۳۲۶	۷.۸۰۸	۰	۷.۸۰۸	۵۷۲	۵۴۵	۰	۵۴۵	۲۷	۰	۲۷	جنوب استان کرمان
۷.۰۹۹	۱۸.۹۷۵	۴.۲۲۴.۵۱۱	۷.۳۴۰	۴.۲۱۷.۱۷۲	۲۴۷.۴۴۷	۲۲۳.۲۸۷	۱۰.۳۴	۲۲۲.۲۵۳	۲۴.۱۶۰	۲۲۵	۲۳.۹۳۴	کل کشور

سطح، میزان تولید و عملکرد محصول گلابی به تفکیک استان در سال ۱۳۹۹

((واحد : هکتار-تن- کیلوگرم در هکتار))

جدول شماره ۹

عملکرد	میزان تولید				کل سطح	سطح بارور			سطح غیربارور			نام استان
	دیم	آبی	جمع	دیم		آبی	جمع	دیم	آبی	جمع	دیم	
-	۹.۸۲۴	۵.۲۷۹	۰	۵.۲۷۹	۶۴۵	۵۳۷	۰	۵۳۷	۱۰۷	۰	۱۰۷	آذربایجان شرقی
۷.۱۰۰	۱۲.۶۴۳	۴.۰۷۴	۱۴۲	۳.۹۳۲	۵۹۶	۳۳۱	۲۰	۳۱۱	۲۶۵	۹۳	۱۷۲	آذربایجان غربی
-	۱۱,۲۸۶	۹.۶۱۴	۰	۹.۶۱۴	۱.۱۷۵	۸۵۲	۰	۸۵۲	۳۲۳	۰	۳۲۳	اردبیل
-	۵.۰۴۲	۴.۳۶۱	۰	۴.۳۶۱	۹۲۴	۸۶۵	۰	۸۶۵	۵۹	۰	۵۹	اصفهان
-	۲۸.۱۳۳	۳۹.۵۰۷	۰	۳۹.۵۰۷	۱.۴۷۵	۱.۴۰۴	۰	۱.۴۰۴	۷۱	۰	۷۱	البرز
-	۲.۳۰۳	۱۵	۰	۱۵	۷	۷	۰	۷	۰	۰	۰	ایلام
-	۲۶.۷۰۶	۱۴.۲۹۰	۰	۱۴.۲۹۰	۶۱۲	۵۳۵	۰	۵۳۵	۷۷	۰	۷۷	تهران
-	۴.۹۳۶	۱۲۷	۰	۱۲۷	۲۲۸	۲۶	۰	۲۶	۲۰۳	۲۰۰	۳	چهارمحال و بختیاری
-	۶.۱۹۸	۳۵۳	۰	۳۵۳	۶۲	۵۷	۰	۵۷	۵	۰	۵	خراسان جنوبی
-	۱۲.۲۹۶	۶۰۰۱۱	۰	۶۰۰۱۱	۵.۱۵۳	۴.۸۸۱	۰	۴.۸۸۱	۲۷۲	۰	۲۷۲	خراسان رضوی
-	۷.۸۶۶	۵.۵۰۶	۰	۵.۵۰۶	۸۸۳	۷۰۰	۰	۷۰۰	۱۸۳	۰	۱۸۳	خراسان شمالی
-	۹.۵۰۷	۵.۷۰۴	۰	۵.۷۰۴	۹۳۷	۶۰۰	۰	۶۰۰	۳۳۷	۰	۳۳۷	زنجان
-	۱۳.۵۴۰	۵.۲۰۵	۰	۵.۲۰۵	۵۷۷	۳۸۴	۰	۳۸۴	۱۹۳	۱	۱۹۲	سمنان
-	۹.۱۳۳	۹۰	۰	۹۰	۲۰	۱۰	۰	۱۰	۱۰	۰	۱۰	سیستان و بلوچستان
-	۱۱.۵۰۹	۶۸۲	۰	۶۸۲	۸۴	۵۹	۰	۵۹	۲۵	۰	۲۵	فارس

سطح، میزان تولید و عملکرد محصول گلابی به تفکیک استان در سال ۱۳۹۹

((واحد: هکتار-تن - کیلوگرم در هکتار))

ادامه جدول شماره ۹

عملکرد	میزان تولید				کل سطح	سطح بارور			سطح غیربارور			نام استان
	آبی	جمع	دیم	آبی		جمع	دیم	آبی	جمع	دیم	آبی	
-	۱۶.۴۳۸	۱۸.۰۰۰	۰	۱۸.۰۰۰	۱.۳۰۵	۱.۰۹۵	۰	۱.۰۹۵	۲۱۰	۰	۲۱۰	قزوین
-	۹.۱۶۲	۳۶۵	۰	۳۶۵	۴۴	۴۰	۰	۴۰	۴	۰	۴	قم
۳.۸۷۲	۹.۹۰۱	۴.۹۰۹	۱۵۱	۴.۷۵۸	۷۲۴	۵۲۰	۳۹	۴۸۱	۲۰۵	۰	۲۰۵	کردستان
-	۸.۵۰۲	۳.۹۴۹	۰	۳.۹۴۹	۵۸۸	۴۶۵	۰	۴۶۵	۱۲۴	۰	۱۲۴	کرمان
۴.۸۴۹	۷.۳۵۰	۱.۲۲۸	۱۶۹	۱.۰۶۰	۲۱۴	۱۷۹	۳۵	۱۴۴	۳۵	۳	۳۲	کرمانشاه
-	۹.۱۸۰	۴۴۴	۰	۴۴۴	۷۵	۴۸	۰	۴۸	۲۶	۰	۲۶	کهگیلویه و بویراحمد
-	۹.۵۳۸	۵.۱۶۶	۰	۵.۱۶۶	۷۸۲	۵۴۲	۰	۵۴۲	۲۴۰	۵۰	۱۹۱	گلستان
۸.۰۱۳	۱۱.۸۲۶	۳.۶۴۱	۲.۹۶۱	۶۸۰	۴۳۷	۴۲۷	۳۷۰	۵۸	۱۰	۱۰	۰	گیلان
-	۹.۸۴۱	۱.۲۹۹	۰	۱.۲۹۹	۱۸۴	۱۳۲	۰	۱۳۲	۵۲	۰	۵۲	لرستان
۹.۵۹۸	۱۳.۰۷۲	۶.۶۳۹	۱.۰۹۶	۵.۵۴۳	۸۶۶	۵۳۸	۱۱۴	۴۲۴	۳۲۸	۶۳	۲۶۵	مازندران
-	۱۳.۴۰۵	۵.۵۲۱	۰	۵.۵۲۱	۵۳۷	۴۱۲	۰	۴۱۲	۱۲۵	۰	۱۲۵	مرکزی
-	۱۰.۱۵۸	۲.۷۳۸	۰	۲.۷۳۸	۳۸۲	۲۷۰	۰	۲۷۰	۱۱۲	۰	۱۱۲	همدان
-	۶.۲۸۷	۴۲۲	۰	۴۲۲	۷۴	۶۷	۰	۶۷	۷	۰	۷	یزد
-	۶.۰۲۹	۱.۵۶۸	۰	۱.۵۶۸	۲۷۶	۲۶۰	۰	۲۶۰	۱۶	۰	۱۶	جنوب استان کرمان
۷.۸۲۴	۱۳.۱۶۳	۲۱۰.۷۰۵	۴.۵۱۹	۲۰۶.۱۸۷	۱۹.۸۶۳	۱۶.۲۴۱	۵۷۸	۱۵.۶۶۴	۳.۶۲۲	۴۱۸	۳.۲۰۴	کل کشور

سطح، میزان تولید و عملکرد محصول « به » به تفکیک استان در سال ۱۳۹۹

((واحد: هکتار-تن- کیلوگرم در هکتار))

جدول شماره ۱۰

نام استان	سطح غیر بارور			سطح بارور			کل سطح	میزان تولید		عملکرد	
	آبی	دیم	جمع	آبی	دیم	جمع		آبی	دیم	آبی	دیم
آذربایجان شرقی	۵۹	۰	۵۹	۱۳۳	۰	۱۳۳	۱۹۲	۹۵۴	۰	۷.۱۷۰	-
آذربایجان غربی	۲۱	۰	۲۱	۶۲	۰	۶۲	۸۳	۷۵۹	۰	۱۲.۲۴۲	-
اردبیل	۲۸۴	۰	۲۸۴	۴۸۴	۰	۴۸۴	۷۶۸	۴.۷۹۰	۰	۹.۸۹۷	-
اصفهان	۲۴۳	۰	۲۴۳	۲.۱۸۹	۰	۲.۱۸۹	۲.۴۳۲	۲۵.۹۸۶	۰	۱۱.۸۷۰	-
البرز	۳	۰	۳	۸۳	۰	۸۳	۸۶	۱.۳۹۳	۰	۱۶.۸۰۳	-
ایلام	۱	۰	۱	۹	۰	۹	۱۰	۷۴	۰	۸.۳۲۶	-
تهران	۱	۰	۱	۴۳	۰	۴۳	۴۳	۶۶۱	۰	۱۵.۵۵۲	-
چهارمحال و بختیاری	۳	۰	۳	۴۲	۰	۴۲	۴۵	۳۱۸	۰	۷.۶۳۷	-
خراسان جنوبی	۱۳	۰	۱۳	۵۲	۰	۵۲	۶۵	۳۱۲	۰	۵.۹۸۴	-
خراسان رضوی	۱۶۹	۰	۱۶۹	۶۲۴	۰	۶۲۴	۷۹۲	۴.۶۸۶	۰	۷.۵۱۵	-
خراسان شمالی	۳۳	۰	۳۳	۹۷	۰	۹۷	۱۳۰	۶۶۰	۰	۶.۸۰۰	-
خوزستان	۰	۰	۰	۰	۰	۰	۰	۸	۰	-	-
زنجان	۴۲	۰	۴۲	۱۳۹	۰	۱۳۹	۱۸۱	۶۵۰	۰	۴.۶۷۶	-
سمنان	۵۲	۰	۵۲	۷۸	۰	۷۸	۱۳۰	۱.۴۰۷	۰	۱۸.۱۳۶	-
سیستان و بلوچستان	۲	۰	۲	۱	۰	۱	۴	۹	۰	۷.۶۶۷	-
فارس	۲۷۷	۰	۲۷۷	۱.۸۳۱	۱۷	۱.۸۴۸	۲.۱۲۵	۱۸.۹۱۶	۴۰	۱۰.۳۳۰	۲.۳۸۶

سطح، میزان تولید و عملکرد محصول « به » به تفکیک استان در سال ۱۳۹۹

((واحد: هکتار-تن - کیلوگرم در هکتار))

ادامه جدول شماره ۱۰

نام استان	سطح غیربارور			سطح بارور			کل سطح	میزان تولید		عملکرد	
	آبی	دیم	جمع	آبی	دیم	جمع		آبی	دیم	آبی	دیم
قزوین	۱۰	۰	۱۰	۱۰۵	۰	۱۰۵	۱۱۵	۱۱۸۰	۰	۱۱۰۲۸۱	-
قم	۶	۰	۶	۹۵	۰	۹۵	۱۰۱	۸۲۶	۰	۸۰۷۳۴	-
کردستان	۱۹۳	۰	۱۹۳	۴۵۱	۰	۴۵۱	۶۴۴	۵۰۶۸۹	۰	۱۲۰۶۱۴	-
کرمان	۳۰۱	۰	۳۰۱	۸۹۴	۰	۸۹۴	۱۰۹۵	۷۰۵۱۶	۰	۸۰۴۰۷	-
کرمانشاه	۳۶	۰	۳۶	۸۴	۰	۸۴	۱۲۰	۸۴۶	۰	۱۰۰۰۶۵	-
کهگیلویه و بویراحمد	۳	۰	۳	۱۲	۰	۱۲	۱۵	۱۱۷	۰	۹۰۵۸۲	-
گلستان	۲۶	۳	۲۹	۹	۱۳	۲۱	۵۰	۳۹	۲۵	۴۰۴۲۹	۲۰۰۰۰
گیلان	۰	۸	۸	۳۱	۲۰۲	۲۳۳	۲۴۱	۲۵۰	۱۰۱۷۵	۸۰۱۷۰	۵۰۸۰۴
لرستان	۲۰	۰	۲۰	۱۵۴	۰	۱۵۴	۱۷۴	۱۰۱۵۷	۰	۷۰۵۲۴	-
مازندران	۹۱	۱۰۹	۲۰۰	۹۵	۷۳	۱۶۸	۳۶۸	۷۱۸	۶۱۶	۷۰۵۸۴	۸۰۴۲۵
مرکزی	۷۰	۰	۷۰	۴۱۸	۰	۴۱۸	۴۸۸	۴۳۹۹	۰	۱۰۰۵۲۴	-
همدان	۱۱۰	۰	۱۱۰	۱۸۹	۰	۱۸۹	۲۹۹	۲۰۱۵۶	۰	۱۱۰۴۲۷	-
یزد	۶۴	۰	۶۴	۲۰۰	۰	۲۰۰	۲۶۴	۲۰۱۹۵	۰	۱۰۰۹۷۲	-
جنوب استان کرمان	۱۳	۰	۱۳	۵۷	۰	۵۷	۷۰	۵۷۶	۰	۱۰۰۰۹۸	-
کل کشور	۲۰۱۴۵	۱۲۰	۲۰۲۶۵	۸۰۶۵۸	۳۰۵	۸۰۹۶۳	۱۱۰۲۲۸	۸۹۰۲۴۶	۱۰۸۵۷	۹۱۰۱۰۳	۶۰۰۸۷

سطح، میزان تولید و عملکرد محصول آلبالو به تفکیک استان در سال ۱۳۹۹

((واحد: هکتار-تن- کیلوگرم در هکتار))

جدول شماره ۱۱

عملکرد	میزان تولید				کل سطح	سطح بارور			سطح غیربارور			نام استان
	آبی	جمع	دیم	آبی		جمع	دیم	آبی	جمع	دیم	آبی	
-	۶.۷۱۴	۱۴.۹۷۹	۰	۱۴.۹۷۹	۲.۴۵۲	۲.۲۳۱	۰	۲.۲۳۱	۲۲۱	۰	۲۲۱	آذربایجان شرقی
-	۹.۵۹۵	۱۰.۳۷۲	۰	۱۰.۳۷۲	۱.۵۰۷	۱.۰۸۱	۰	۱.۰۸۱	۴۲۶	۰	۴۲۶	آذربایجان غربی
۱۰۰	۴.۰۵۶	۵.۳۲۲	۰	۵.۳۲۲	۱.۶۶۸	۱.۳۱۳	۱	۱.۳۱۳	۳۵۶	۰	۳۵۶	اردبیل
-	۶.۳۹۷	۷.۱۲۴	۰	۷.۱۲۴	۱.۱۶۷	۱.۱۱۴	۰	۱.۱۱۴	۵۴	۰	۵۴	اصفهان
-	۱۲.۶۱۰	۸.۳۰۴	۰	۸.۳۰۴	۷۱۷	۶۵۹	۰	۶۵۹	۵۸	۰	۵۸	البرز
-	۲.۱۵۴	۱۱	۰	۱۱	۵	۵	۰	۵	۰	۰	۰	ایلام
-	۱۲.۶۹۱	۱۱.۵۴۵	۰	۱۱.۵۴۵	۹۷۳	۹۱۰	۰	۹۱۰	۶۳	۰	۶۳	تهران
-	۵.۸۳۶	۸۹۸	۰	۸۹۸	۱۹۰	۱۵۴	۰	۱۵۴	۳۶	۰	۳۶	چهارمحال و بختیاری
-	۳.۷۳۳	۲۰۴	۰	۲۰۴	۵۹	۵۵	۰	۵۵	۴	۰	۴	خراسان جنوبی
-	۵.۵۲۳	۲۸.۴۴۶	۰	۲۸.۴۴۶	۵.۸۸۵	۵.۱۵۰	۰	۵.۱۵۰	۷۳۵	۰	۷۳۵	خراسان رضوی
-	۲.۷۲۵	۹۵۹	۰	۹۵۹	۴۴۴	۳۵۲	۰	۳۵۲	۹۲	۰	۹۲	خراسان شمالی
-	۴.۹۰۶	۱.۷۷۳	۰	۱.۷۷۳	۴۴۷	۳۶۲	۰	۳۶۲	۸۶	۰	۸۶	زنجان
-	۸.۴۵۱	۴.۷۵۳	۰	۴.۷۵۳	۷۳۱	۵۶۲	۰	۵۶۲	۱۶۸	۰	۱۶۸	سمنان
-	۳.۲۷۰	۵۲۲	۰	۵۲۲	۲۰۴	۱۶۰	۰	۱۶۰	۴۴	۰	۴۴	فارس

سطح، میزان تولید و عملکرد محصول آلبالو به تفکیک استان در سال ۱۳۹۹

((واحد: هکتار-تن- کیلوگرم در هکتار))

ادامه جدول شماره ۱۱

عملکرد	میزان تولید				کل سطح	سطح بارور			سطح غیربارور			نام استان
	آبی	جمع	دیم	آبی		جمع	دیم	آبی	جمع	دیم	آبی	
-	۷.۱۴۳	۷.۰۰۰	۰	۷.۰۰۰	۱.۰۴۰	۹۸۰	۰	۹۸۰	۶۰	۰	۶۰	قزوین
-	۵.۹۰۹	۳۰۸	۰	۳۰۸	۵۷	۵۲	۰	۵۲	۵	۰	۵	قم
-	۷.۷۴۹	۱۰.۴۴۶	۰	۱۰.۴۴۶	۱.۵۷۲	۱.۳۴۸	۰	۱.۳۴۸	۲۲۴	۰	۲۲۴	کردستان
-	۵.۵۱۵	۳.۰۵۰	۰	۳.۰۵۰	۷۲۹	۵۵۳	۰	۵۵۳	۱۷۶	۰	۱۷۶	کرمان
-	۱۱.۴۶۳	۱.۹۸۷	۰	۱.۹۸۷	۲۲۲	۱۷۳	۰	۱۷۳	۴۸	۰	۴۸	کرمانشاه
-	۶.۰۱۳	۱۱۵	۰	۱۱۵	۲۰	۱۹	۰	۱۹	۱	۰	۱	کهگیلویه و بویراحمد
۲.۶۳۹	۷.۷۴۶	۹۸۵	۳۹	۹۴۶	۱۵۴	۱۳۷	۱۵	۱۲۲	۱۷	۴	۱۳	گلستان
۱.۵۱۳	۱.۸۱۹	۲۲۲	۸۲	۱۴۰	۱۳۴	۱۳۱	۵۴	۷۷	۲	۲	۰	گیلان
-	۵.۴۸۵	۱.۹۳۵	۰	۱.۹۳۵	۴۶۰	۳۵۳	۰	۳۵۳	۱۰۷	۰	۱۰۷	لرستان
۳.۰۱۷	۷.۷۴۱	۳.۴۵۸	۱۰۶	۳.۳۵۲	۶۰۹	۴۶۸	۳۵	۴۳۳	۱۴۱	۸	۱۳۳	مازندران
-	۷.۴۳۸	۲.۶۵۵	۰	۲.۶۵۵	۴۴۸	۳۵۷	۰	۳۵۷	۹۱	۰	۹۱	مرکزی
-	۶.۴۱۰	۷.۳۴۴	۰	۷.۳۴۴	۱.۳۱۹	۱.۱۴۶	۰	۱.۱۴۶	۱۷۴	۰	۱۷۴	همدان
-	۲.۷۶۱	۳۹۰	۰	۳۹۰	۱۴۳	۱۴۱	۰	۱۴۱	۲	۰	۲	یزد
-	۵.۰۴۹	۳۳۳	۰	۳۳۳	۷۳	۶۶	۰	۶۶	۷	۰	۷	جنوب استان کرمان
۲.۱۷۳	۶.۷۸۶	۱۳۵.۴۴۰	۲۲۷	۱۳۵.۲۱۳	۲۳.۴۲۷	۲۰.۰۳۰	۱۰۵	۱۹.۹۲۶	۳.۳۹۷	۱۴	۳.۳۸۳	کل کشور

سطح، میزان تولید و عملکرد محصول گیلاس به تفکیک استان در سال ۱۳۹۹

((واحد: هکتار-تن- کیلوگرم در هکتار))

جدول شماره ۱۲

نام استان	سطح غیربارور			سطح بارور			کل سطح	میزان تولید		عملکرد	
	آبی	دیم	جمع	آبی	دیم	جمع		آبی	دیم	آبی	دیم
آذربایجان شرقی	۵۸	۰	۵۸	۸۵۳	۰	۸۵۳	۹۱۱	۵.۸۳۴	۵.۸۳۴	۶.۸۳۷	-
آذربایجان غربی	۸۷۹	۰	۸۷۹	۱۰۷۱	۰	۱۰۷۱	۱۰۹۵۰	۹.۵۱۷	۹.۵۱۷	۸.۸۸۶	-
اردبیل	۶۱۵	۰	۶۱۵	۲۰۰۱	۰	۲۰۰۱	۲۰۶۱۵	۱۰.۰۹۸	۱۰.۰۹۸	۵.۰۴۷	-
اصفهان	۸۳	۰	۸۳	۹۲۵	۰	۹۲۵	۱۰۰۹	۵.۹۹۷	۵.۹۹۷	۶.۴۸۱	-
البرز	۱۰۳	۰	۱۰۳	۲۰۷۶۸	۰	۲۰۷۶۸	۲۰۸۷۱	۴۳.۴۸۸	۴۳.۴۸۸	۱۵.۷۰۹	-
ایلام	۰	۰	۰	۴	۰	۴	۴	۱۴	۱۴	۳.۷۸۴	-
تهران	۲۰۸	۰	۲۰۸	۵۰۶۴۷	۰	۵۰۶۴۷	۵۰۸۵۴	۹۱.۷۰۰	۹۱.۷۰۰	۱۶.۲۴۰	-
چهارمحال و بختیاری	۴۵۲	۲	۴۵۴	۲۷۵	۰	۲۷۵	۷۲۹	۱.۵۱۵	۱.۵۱۵	۵.۵۱۸	-
خراسان جنوبی	۵	۰	۵	۲۴	۰	۲۴	۲۹	۹۳	۹۳	۳.۸۶۰	-
خراسان رضوی	۵۴۹	۰	۵۴۹	۶۰۶۰	۰	۶۰۶۰	۶۰۷۰۹	۳۶.۱۳۵	۳۶.۱۳۵	۵.۸۶۶	-
خراسان شمالی	۲۲۸	۰	۲۲۸	۱۰۱۹۵	۰	۱۰۱۹۵	۱۰۴۲۳	۳.۹۸۴	۳.۹۸۴	۳.۳۳۴	-
زنجان	۳۶۴	۰	۳۶۴	۷۴۱	۰	۷۴۱	۱۰۱۰۵	۳.۳۰۹	۳.۳۰۹	۴.۴۶۶	-
سمنان	۱۶۲	۰	۱۶۲	۴۸۹	۰	۴۸۹	۶۵۱	۴.۲۶۳	۴.۲۶۳	۸.۷۱۰	-
سیستان و بلوچستان	۲	۰	۲	۱	۰	۱	۳	۲	۲	۱.۸۸۹	-
فارس	۴۶	۰	۴۶	۴۱	۰	۴۱	۸۷	۲۳۰	۲۳۰	۵.۶۰۱	-

سطح، میزان تولید و عملکرد محصول گیلاس به تفکیک استان در سال ۱۳۹۹

((واحد: هکتار-تن- کیلوگرم در هکتار))

ادامه جدول شماره ۱۲

نام استان	سطح غیربارور			سطح بارور			کل سطح	میزان تولید		عملکرد	
	آبی	دیم	جمع	آبی	دیم	جمع		آبی	دیم	آبی	دیم
قزوین	۱۸۲	۰	۱۸۲	۳،۴۷۸	۰	۳،۴۷۸	۳،۶۶۰	۴۰،۰۰۰	۱۱،۵۰۱	۴۰،۰۰۰	-
قم	۷۵	۰	۷۵	۶۹۰	۰	۶۹۰	۷۶۶	۷،۸۴۵	۱۱،۳۶۲	۷،۸۴۵	-
کردستان	۲۷۵	۰	۲۷۵	۱،۲۱۲	۰	۱،۲۱۲	۱،۴۸۷	۱۰،۴۷۴	۸،۶۴۲	۱۰،۴۷۴	-
کرمان	۲۰۶	۰	۲۰۶	۹۰۷	۰	۹۰۷	۱،۱۱۳	۶،۷۰۰	۷،۳۸۷	۶،۷۰۰	-
کرمانشاه	۱۰۹	۰	۱۰۹	۷۰۰	۰	۷۰۰	۸۰۹	۱۰،۳۱۴	۱۴،۷۴۱	۱۰،۳۱۴	-
کهگیلویه و بویراحمد	۹	۰	۹	۵۰	۰	۵۰	۵۹	۲۸۷	۵۰،۷۵۳	۲۸۷	-
گلستان	۶۶	۸	۷۴	۱۵۹	۰	۱۵۹	۲۳۳	۱،۴۴۰	۹،۰۵۶	۱،۴۴۰	-
گیلان	۱	۶	۷	۶۳	۱۳۳	۱۹۶	۲۰۲	۳۵۰	۲،۷۰۷	۵۲۰	۲،۶۳۱
لرستان	۲۴۰	۰	۲۴۰	۸۵۳	۰	۸۵۳	۱،۰۹۳	۵،۲۹۳	۶،۲۰۶	۵،۲۹۳	-
مازندران	۲۷۳	۶۰	۳۳۳	۲،۱۵۶	۱۱۵	۲،۲۷۲	۲،۶۰۵	۲۲،۳۴۰	۱۰،۳۶۰	۲۲،۹۲۱	۵،۰۳۸
مرکزی	۱۳۶	۰	۱۳۶	۱،۱۴۹	۰	۱،۱۴۹	۱،۲۸۵	۹،۵۲۰	۸،۲۸۶	۹،۵۲۰	-
همدان	۵۶	۰	۵۶	۳۸۲	۰	۳۸۲	۴۳۷	۲،۸۵۶	۷،۴۸۳	۲،۸۵۶	-
یزد	۲	۰	۲	۷۲	۰	۷۲	۷۳	۲۳۶	۳،۲۹۵	۲۳۶	-
جنوب استان کرمان	۳۲	۰	۳۲	۵۴۵	۰	۵۴۵	۵۷۷	۲،۸۳۳	۵،۱۹۷	۲،۸۳۳	-
کل کشور	۵،۴۱۲	۷۷	۵،۴۸۹	۳۴،۶۱۰	۲۴۸	۳۴،۸۵۹	۴۰،۳۴۷	۳۳۶،۴۸۵	۹،۷۲۲	۳۳۷،۴۱۶	۳،۷۴۸

سطح، میزان تولید و عملکرد محصول گوجه به تفکیک استان در سال ۱۳۹۹

((واحد: هکتار-تن- کیلوگرم در هکتار))

جدول شماره ۱۳

نام استان	سطح غیربارور			سطح بارور			کل سطح	میزان تولید		عملکرد	
	آبی	دیم	جمع	آبی	دیم	جمع		آبی	دیم	آبی	دیم
آذربایجان شرقی	۴۱۴	۰	۴۱۴	۲.۸۶۱	۰	۲.۸۶۱	۳.۲۷۴	۱۷.۵۹۸	۰	۱۷.۵۹۸	۶.۱۵۱
آذربایجان غربی	۳۷	۰	۳۷	۳۶۲	۰	۳۶۲	۳۹۹	۲.۷۴۵	۰	۲.۷۴۵	۷.۵۸۳
اردبیل	۵۵	۰	۵۵	۲۷۸	۰	۲۷۸	۳۳۳	۹۶۰	۰	۹۶۰	۳.۴۵۹
اصفهان	۶۳	۰	۶۳	۱.۱۷۸	۰	۱.۱۷۸	۱.۲۴۱	۱۰.۳۱۴	۰	۱۰.۳۱۴	۸.۷۵۳
البرز	۱۶	۰	۱۶	۳۳۷	۰	۳۳۷	۳۵۳	۴.۸۴۱	۰	۴.۸۴۱	۱۴.۳۶۵
ایلام	۱	۰	۱	۱۲	۰	۱۲	۱۳	۸۴	۰	۸۴	۶.۷۵۸
تهران	۲۸۵	۰	۲۸۵	۱.۴۲۶	۰	۱.۴۲۶	۱.۷۱۱	۳۸.۲۷۶	۰	۳۸.۲۷۶	۲۶.۸۴۹
چهارمحال و بختیاری	۷	۰	۷	۱۶۴	۰	۱۶۴	۱۷۲	۱.۲۱۰	۰	۱.۲۱۰	۷.۳۶۸
خراسان جنوبی	۶۱	۰	۶۱	۵۷	۰	۵۷	۱۱۸	۲۳۷	۰	۲۳۷	۴.۱۴۴
خراسان رضوی	۱۳۴	۰	۱۳۴	۱.۰۲۸	۰	۱.۰۲۸	۱.۱۶۲	۴.۱۶۴	۰	۴.۱۶۴	۴.۰۵۲
خراسان شمالی	۶۹	۰	۶۹	۲۴۱	۰	۲۴۱	۳۱۰	۶۰۹	۰	۶۰۹	۲.۵۲۵
زنجان	۴۷	۰	۴۷	۲۹۰	۰	۲۹۰	۳۳۷	۱.۳۴۶	۰	۱.۳۴۶	۴.۶۴۹
سمنان	۵۸	۰	۵۸	۳۱۷	۰	۳۱۷	۳۷۵	۲.۷۹۴	۰	۲.۷۹۴	۸.۸۱۹
سیستان و بلوچستان	۲۷	۰	۲۷	۲۷	۰	۲۷	۵۴	۲۶۱	۰	۲۶۱	۹.۷۲۹
فارس	۴۰	۰	۴۰	۲۴۸	۰	۲۴۸	۲۸۸	۱.۰۹۱	۰	۱.۰۹۱	۴.۳۹۶
قزوین	۱۰	۰	۱۰	۱۷۰	۰	۱۷۰	۱۸۰	۲.۲۰۰	۰	۲.۲۰۰	۱۲.۹۴۱
قم	۱۳	۰	۱۳	۷۲	۰	۷۲	۸۶	۲۹۰	۰	۲۹۰	۴.۰۲۶

سطح، میزان تولید و عملکرد محصول گوجه به تفکیک استان در سال ۱۳۹۹

((واحد: هکتار-تن- کیلوگرم در هکتار))

ادامه جدول شماره ۱۳

عملکرد	میزان تولید				کل سطح	سطح بارور			سطح غیربارور			نام استان
	دیم	آبی	جمع	دیم		آبی	جمع	دیم	آبی	جمع	دیم	
-	۱۱.۶۸۷	۳.۳۳۷	۰	۳.۳۳۷	۳۱۰	۲۸۶	۰	۲۸۶	۲۵	۰	۲۵	کردستان
-	۷.۶۶۷	۱.۴۹۵	۰	۱.۴۹۵	۲۳۸	۱۹۵	۰	۱۹۵	۴۳	۰	۴۳	کرمان
-	۶.۶۴۶	۲.۱۴۶	۰	۲.۱۴۶	۳۷۳	۳۲۳	۰	۳۲۳	۵۰	۰	۵۰	کرمانشاه
-	۷.۳۵۰	۲۷۰	۰	۲۷۰	۸۱	۳۷	۰	۳۷	۴۴	۰	۴۴	گلستان
۷.۴۹۷	۷.۶۶۴	۱۶.۲۰۰	۱۵.۸۰۳	۳۹۷	۲.۲۱۵	۲.۱۶۰	۲.۱۰۸	۵۲	۵۵	۵۵	۱	گیلان
-	۱۰.۰۴۸	۴۵۶	۰	۴۵۶	۶۰	۴۵	۰	۴۵	۱۴	۰	۱۴	لرستان
۱۱.۵۶۴	۱۳.۰۲۰	۱۴.۵۲۷	۷.۲۷۴	۷.۲۵۳	۱.۲۶۳	۱.۱۸۶	۶۲۹	۵۵۷	۷۷	۴۸	۲۹	مازندران
-	۱۱.۲۳۵	۸.۶۴۳	۰	۸.۶۴۳	۹۰۲	۷۶۹	۰	۷۶۹	۱۳۳	۰	۱۳۳	مرکزی
-	۹.۱۲۵	۶۸۲	۰	۶۸۲	۸۲	۷۵	۰	۷۵	۸	۰	۸	همدان
-	۷.۴۹۶	۲.۹۰۲	۰	۲.۹۰۲	۴۶۲	۳۸۷	۰	۳۸۷	۷۴	۰	۷۴	یزد
-	۵.۲۹۳	۱۱۱	۰	۱۱۱	۲۹	۲۱	۰	۲۱	۸	۰	۸	جنوب استان کرمان
۸.۴۳۲	۹.۸۷۹	۱۳۹.۷۸۹	۲۳.۰۷۷	۱۱۶.۷۱۲	۱۶.۴۲۱	۱۴.۵۵۱	۲.۷۳۷	۱۱.۸۱۴	۱.۸۷۰	۱۰۳	۱.۷۶۷	کل کشور

سطح، میزان تولید و عملکرد محصول آلو و آلو قطره طلا به تفکیک استان در سال ۱۳۹۹

((واحد : هکتار-تن- کیلوگرم در هکتار))

جدول شماره ۱۴

عملکرد	میزان تولید				کل سطح	سطح بارور			سطح غیربارور			نام استان
	آبی	جمع	دیم	آبی		جمع	دیم	آبی	جمع	دیم	آبی	
-	۱۰.۷۷۶	۸.۱۰۶	۰	۸.۱۰۶	۹۳۶	۷۵۲	۰	۷۵۲	۱۸۳	۰	۱۸۳	آذربایجان شرقی
-	۱۱.۶۷۸	۳۳.۱۷۷	۰	۳۳.۱۷۷	۳.۵۰۳	۲.۸۴۱	۰	۲.۸۴۱	۶۶۲	۰	۶۶۲	آذربایجان غربی
-	۱۱.۴۸۷	۸.۵۲۲	۰	۸.۵۲۲	۸۹۴	۷۴۲	۰	۷۴۲	۱۵۲	۰	۱۵۲	اردبیل
-	۱۳.۴۲۵	۷.۶۱۳	۰	۷.۶۱۳	۶۱۱	۵۶۷	۰	۵۶۷	۴۴	۰	۴۴	اصفهان
-	۲۰.۴۲۷	۵۴.۸۸۰	۰	۵۴.۸۸۰	۲.۷۱۷	۲.۶۸۷	۰	۲.۶۸۷	۳۰	۰	۳۰	البرز
-	۵.۱۵۵	۲۴۵	۰	۲۴۵	۴۹	۴۸	۰	۴۸	۱	۰	۱	ایلام
-	۲۴.۳۶۳	۳۰.۴۰۲	۰	۳۰.۴۰۲	۱.۳۹۲	۱.۲۴۸	۰	۱.۲۴۸	۱۴۴	۰	۱۴۴	تهران
-	۵.۲۵۵	۱۰.۴۳	۰	۱۰.۴۳	۲۱۲	۱۹۸	۰	۱۹۸	۱۳	۰	۱۳	چهارمحال و بختیاری
-	۴.۴۱۳	۷۴۸	۰	۷۴۸	۲۰۷	۱۷۰	۰	۱۷۰	۳۸	۰	۳۸	خراسان جنوبی
-	۸.۵۶۰	۵۷.۷۸۷	۰	۵۷.۷۸۷	۷.۸۴۹	۶.۷۵۱	۰	۶.۷۵۱	۱.۰۹۹	۰	۱.۰۹۹	خراسان رضوی
-	۴.۱۷۲	۲.۷۹۱	۰	۲.۷۹۱	۸۴۲	۶۶۹	۰	۶۶۹	۱۷۳	۰	۱۷۳	خراسان شمالی
-	۶.۳۱۴	۱۸۱	۰	۱۸۱	۳۳	۲۹	۰	۲۹	۴	۰	۴	خوزستان
-	۴.۹۵۲	۲.۷۶۸	۰	۲.۷۶۸	۸۱۲	۵۵۹	۰	۵۵۹	۲۵۳	۰	۲۵۳	زنجان
۱.۵۹۸	۱۱.۹۰۹	۶.۱۲۲	۳۵	۶.۰۸۶	۷۲۱	۵۳۳	۲۲	۵۱۱	۱۸۷	۱	۱۸۷	سمنان
-	۶.۸۹۴	۱.۱۴۹	۰	۱.۱۴۹	۳۳۷	۱۶۷	۰	۱۶۷	۱۷۰	۰	۱۷۰	سیستان و بلوچستان
۷۸۶	۱۰.۵۹۸	۲۱.۸۹۸	۱۷۱	۲۱.۷۲۷	۲۰.۴۱۹	۲۰.۲۶۸	۲۱۷	۲۰.۵۰	۱۵۱	۱۵	۱۳۶	فارس

سطح، میزان تولید و عملکرد محصول آلو و آلو قطره طلا به تفکیک استان در سال ۱۳۹۹

((واحد: هکتار-تن- کیلوگرم در هکتار))

ادامه جدول شماره ۱۴

عملکرد	میزان تولید				کل سطح	سطح بارور			سطح غیربارور			نام استان
	آبی	جمع	دیم	آبی		جمع	دیم	آبی	جمع	دیم	آبی	
-	۱۲،۵۹۸	۱۱،۳۰۰	۰	۱۱،۳۰۰	۹۲۲	۸۹۷	۰	۸۹۷	۲۵	۰	۲۵	قزوین
-	۶،۴۹۵	۲۱۸	۰	۲۱۸	۳۵	۳۴	۰	۳۴	۱	۰	۱	قم
-	۱۱،۴۱۱	۴،۶۶۷	۰	۴،۶۶۷	۴۷۶	۴۰۹	۰	۴۰۹	۶۷	۰	۶۷	کردستان
-	۵،۹۷۰	۱،۶۰۰	۰	۱،۶۰۰	۳۱۳	۲۶۸	۰	۲۶۸	۴۵	۰	۴۵	کرمان
-	۸،۷۴۰	۲،۴۸۹	۰	۲،۴۸۹	۳۲۷	۲۸۵	۰	۲۸۵	۴۲	۰	۴۲	کرمانشاه
-	۶،۶۰۱	۱،۵۳۲	۰	۱،۵۳۲	۳۶۷	۲۳۲	۰	۲۳۲	۱۳۵	۰	۱۳۵	کهگیلویه و بویراحمد
۴،۷۹۴	۱۱،۸۶۹	۲۷،۱۲۰	۷۵	۲۷،۰۴۵	۲،۵۵۸	۲،۲۹۴	۱۶	۲،۲۷۹	۲۶۴	۱۴	۲۵۰	گلستان
۷،۴۴۴	۹،۱۵۲	۱،۸۰۷	۱،۵۰۵	۳۰۲	۲۴۴	۲۳۵	۲۰۲	۳۳	۹	۸	۰	گیلان
-	۶،۵۲۶	۴،۱۶۸	۰	۴،۱۶۸	۹۸۷	۶۳۹	۰	۶۳۹	۳۴۸	۰	۳۴۸	لرستان
۱۲،۰۴۲	۱۳،۱۷۲	۲،۷۳۱	۴۶۷	۲،۲۶۴	۲۶۹	۲۱۱	۳۹	۱۷۲	۵۸	۱۲	۴۶	مازندران
-	۱۱،۷۶۶	۱۱،۶۰۷	۰	۱۱،۶۰۷	۱،۱۰۹	۹۸۷	۰	۹۸۷	۱۲۲	۰	۱۲۲	مرکزی
-	۱۰،۵۱۹	۱۹،۳۴۲	۰	۱۹،۳۴۲	۲،۰۴۶	۱،۸۳۹	۰	۱،۸۳۹	۲۰۷	۰	۲۰۷	همدان
-	۶،۶۰۶	۱،۰۴۶	۰	۱،۰۴۶	۱۶۰	۱۵۸	۰	۱۵۸	۱	۰	۱	یزد
-	۵،۴۱۹	۷۷۵	۰	۷۷۵	۱۵۴	۱۴۳	۰	۱۴۳	۱۱	۰	۱۱	جنوب استان کرمان
۴،۵۴۲	۱۱،۴۸۰	۳۲۷،۸۳۷	۲،۲۵۳	۳۲۵،۵۸۴	۳۳،۴۹۸	۲۸،۸۵۷	۴۹۶	۲۸،۳۶۱	۴،۶۴۱	۵۱	۴،۵۹۰	کل کشور

سطح، میزان تولید و عملکرد محصول هلو، شلیل و شفتالو به تفکیک استان در سال ۱۳۹۹

((واحد : هکتار-تن- کیلوگرم در هکتار))

جدول شماره ۱۵

نام استان	سطح غیربارور			سطح بارور			کل سطح	میزان تولید		عملکرد	
	آبی	دیم	جمع	آبی	دیم	جمع		آبی	دیم	آبی	دیم
آذربایجان شرقی	۶۰۵	۰	۶۰۵	۳،۵۵۹	۰	۳،۵۵۹	۴،۱۶۴	۰	۴۵،۲۴۹	۱۲،۷۱۳	۴۵،۲۴۹
آذربایجان غربی	۱،۸۰۰	۰	۱،۸۰۰	۷،۶۸۲	۰	۷،۶۸۲	۹،۴۸۲	۰	۹۱،۹۸۷	۱۱،۹۷۴	۹۱،۹۸۷
اردبیل	۸۴۶	۰	۸۴۶	۶،۹۳۱	۰	۶،۹۳۱	۷،۷۷۶	۰	۹۹،۰۹۸	۱۴،۲۹۹	۹۹،۰۹۸
اصفهان	۱۶۳	۰	۱۶۳	۱،۷۴۷	۰	۱،۷۴۷	۱،۹۰۹	۰	۱۴،۵۰۷	۸،۳۰۷	۱۴،۵۰۷
البرز	۱۴۵	۰	۱۴۵	۶،۵۹۶	۰	۶،۵۹۶	۶،۷۴۱	۰	۱۷۲،۶۰۳	۲۶،۱۶۸	۱۷۲،۶۰۳
ایلام	۷	۰	۷	۲۳۳	۰	۲۳۳	۲۴۱	۰	۹۸۶	۴،۲۲۷	۹۸۶
بوشهر	۱	۰	۱	۱	۰	۱	۲	۰	۶	۸،۲۸۶	۶
تهران	۲۳۵	۰	۲۳۵	۳،۲۷۲	۰	۳،۲۷۲	۳،۵۰۷	۰	۹۶،۰۳۷	۲۹،۳۵۵	۹۶،۰۳۷
چهارمحال و بختیاری	۲۵۹	۰	۲۵۹	۳،۳۱۷	۰	۳،۳۱۷	۳،۵۷۶	۰	۵۱،۹۴۵	۱۵،۶۵۹	۵۱،۹۴۵
خراسان جنوبی	۱۱	۰	۱۱	۱۳۴	۰	۱۳۴	۱۴۵	۰	۷۱۳	۵،۳۱۶	۷۱۳
خراسان رضوی	۲۷۴	۰	۲۷۴	۲،۶۳۱	۰	۲،۶۳۱	۲،۹۰۵	۰	۱۵،۷۸۸	۶،۰۰۰	۱۵،۷۸۸
خراسان شمالی	۴۳۷	۰	۴۳۷	۱،۷۹۱	۰	۱،۷۹۱	۲،۲۲۷	۰	۶،۱۲۴	۳،۴۲۰	۶،۱۲۴
خوزستان	۸	۰	۸	۸۷	۰	۸۷	۹۶	۰	۴۲۵	۴،۸۶۶	۴۲۵
زنجان	۶۲۴	۰	۶۲۴	۲،۵۱۹	۰	۲،۵۱۹	۳،۱۴۳	۰	۱۴،۶۸۲	۵،۸۲۸	۱۴،۶۸۲
سمنان	۲۳۴	۰	۲۳۴	۵۹۵	۰	۵۹۵	۸۲۹	۰	۷،۱۴۵	۱۱،۹۹۸	۷،۱۴۵
سیستان و بلوچستان	۱۲۴	۰	۱۲۴	۱۰۶	۰	۱۰۶	۲۳۰	۰	۶۸۲	۶،۴۳۰	۶۸۲
فارس	۲۵۹	۰	۲۵۹	۲،۶۰۷	۰	۲،۶۰۷	۲،۸۶۶	۰	۲۷،۶۸۳	۱۰،۶۱۹	۲۷،۶۸۳

سطح، میزان تولید و عملکرد محصول هلو، شلیل و شفتالو به تفکیک استان در سال ۱۳۹۹

((واحد: هکتار-تن- کیلوگرم در هکتار))

ادامه جدول شماره ۱۵

عملکرد	میزان تولید				کل سطح	سطح بارور			سطح غیربارور			نام استان
	آبی	جمع	دیم	آبی		جمع	دیم	آبی	جمع	دیم	آبی	
-	۱۴,۶۷۹	۵۰,۰۰۰	۰	۵۰,۰۰۰	۳,۶۹۶	۳,۴۰۶	۰	۳,۴۰۶	۲۹۰	۰	۲۹۰	قزوین
-	۷,۹۴۷	۸۴۸	۰	۸۴۸	۱۱۶	۱۰۷	۰	۱۰۷	۹	۰	۹	قم
-	۲۱,۰۷۸	۶۵,۴۱۶	۰	۶۵,۴۱۶	۳,۵۵۸	۳,۱۰۴	۰	۳,۱۰۴	۴۵۴	۰	۴۵۴	کردستان
-	۱۲,۳۳۲	۱۷,۴۰۰	۰	۱۷,۴۰۰	۱,۶۹۱	۱,۴۱۱	۰	۱,۴۱۱	۲۸۰	۰	۲۸۰	کرمان
-	۱۷,۱۰۷	۴۵,۱۶۶	۰	۴۵,۱۶۶	۲,۸۵۹	۲,۶۴۰	۰	۲,۶۴۰	۲۱۹	۰	۲۱۹	کرمانشاه
-	۱۴,۳۳۰	۱۷,۳۹۶	۰	۱۷,۳۹۶	۱,۵۲۵	۱,۲۱۴	۰	۱,۲۱۴	۳۱۱	۰	۳۱۱	کهگیلویه و بویراحمد
۴,۹۴۵	۱۲,۳۸۴	۷۷,۰۷۵	۱۱۱	۷۶,۹۶۴	۷,۴۹۴	۶,۲۳۷	۲۲	۶,۲۱۵	۱,۲۵۷	۴۰	۱,۲۱۷	گلستان
۶,۲۱۷	۶,۳۴۷	۳۸۹	۲۷۷	۱۱۲	۶۶	۶۲	۴۵	۱۸	۴	۴	۰	گیلان
-	۱۲,۹۴۹	۲۹,۰۹۴	۰	۲۹,۰۹۴	۲,۶۸۴	۲,۲۴۷	۰	۲,۲۴۷	۴۳۷	۰	۴۳۷	لرستان
۱۴,۱۸۳	۲۰,۸۶۱	۱۹۱,۶۰۵	۵,۷۱۹	۱۸۵,۸۸۶	۹,۸۲۷	۹,۳۱۴	۴۰۳	۸,۹۱۱	۵۱۳	۳۷	۴۷۶	مازندران
-	۷,۸۳۶	۳۴,۶۱۷	۰	۳۴,۶۱۷	۴,۷۱۵	۴,۴۱۸	۰	۴,۴۱۸	۲۹۸	۰	۲۹۸	مرکزی
-	۱۵,۹۹۲	۷۲,۵۹۰	۰	۷۲,۵۹۰	۵,۳۸۸	۴,۵۳۹	۰	۴,۵۳۹	۸۴۹	۰	۸۴۹	همدان
-	۶,۹۰۶	۳,۲۳۹	۰	۳,۲۳۹	۴۸۸	۴۶۹	۰	۴۶۹	۱۹	۰	۱۹	یزد
-	۹,۷۵۶	۱,۷۵۶	۰	۱,۷۵۶	۲۰۸	۱۸۰	۰	۱۸۰	۲۸	۰	۲۸	جنوب استان کرمان
۱۲,۹۸۷	۱۵,۰۷۱	۱,۲۵۲,۲۵۰	۶,۱۰۷	۱,۲۴۶,۱۴۳	۹۴,۱۵۳	۸۳,۱۵۶	۴۷۰	۸۲,۶۸۵	۱۰,۹۹۷	۸۱	۱۰,۹۱۶	کل کشور

سطح، میزان تولید و عملکرد محصول زردآلو و قیسی به تفکیک استان در سال ۱۳۹۹

((واحد: هکتار-تن- کیلوگرم در هکتار))

جدول شماره ۱۶

نام استان	سطح غیربارور			سطح بارور			کل سطح	میزان تولید		عملکرد	
	آبی	دیم	جمع	آبی	دیم	جمع		آبی	دیم	آبی	دیم
آذربایجان شرقی	۸۱۴	۰	۸۱۴	۸.۴۷۱	۰	۸.۴۷۱	۹.۲۸۵	۰	۶۴.۳۸۳	۷.۶۰۰	-
آذربایجان غربی	۵۳۱	۰	۵۳۱	۲.۹۵۷	۰	۲.۹۵۷	۳.۴۸۸	۰	۲۷.۷۰۰	۹.۳۶۸	-
اردبیل	۲۷۰	۰	۲۷۰	۱.۵۲۶	۰	۱.۵۲۶	۱.۷۹۶	۰	۵.۸۹۵	۳.۸۶۳	-
اصفهان	۱۲۸	۰	۱۲۸	۲.۱۹۰	۰	۲.۱۹۰	۲.۳۱۸	۰	۱۴.۷۹۲	۶.۷۵۴	-
البرز	۱۷	۰	۱۷	۶۳۰	۰	۶۳۰	۶۴۷	۰	۱۲.۶۶۶	۲۰.۰۹۲	-
ایلام	۵	۰	۵	۱۱۴	۰	۱۱۴	۱۱۹	۰	۴۴۲	۳.۸۸۳	-
بوشهر	۱	۰	۱	۱	۰	۱	۲	۰	۵	۵.۰۰۰	-
تهران	۹۵	۰	۹۵	۲.۹۰۱	۰	۲.۹۰۱	۲.۹۹۶	۰	۷۳.۵۵۴	۲۵.۳۵۱	-
چهارمحال و بختیاری	۵۴	۰	۵۴	۶۳۰	۰	۶۳۰	۶۸۴	۰	۳.۱۶۸	۵.۰۳۳	-
خراسان جنوبی	۴۲	۰	۴۲	۵۹۹	۰	۵۹۹	۶۴۲	۰	۳.۶۵۰	۶.۰۹۳	-
خراسان رضوی	۲۲۶	۰	۲۲۶	۳.۰۱۱	۰	۳.۰۱۱	۳.۲۳۷	۰	۱۲.۱۶۴	۴.۰۴۰	-
خراسان شمالی	۱۳۸	۰	۱۳۸	۱.۰۳۶	۰	۱.۰۳۶	۱.۱۷۴	۰	۱.۴۶۱	۱.۴۱۰	-
خوزستان	۱۸	۰	۱۸	۱۳۶	۰	۱۳۶	۱۵۴	۰	۷۶۲	۵.۵۸۸	-
زنجان	۸۱۲	۰	۸۱۲	۴.۹۴۹	۰	۴.۹۴۹	۵.۷۶۱	۰	۳۲.۴۸۲	۶.۵۶۳	-
سمنان	۱.۳۷۶	۰	۱.۳۷۶	۶.۲۴۰	۰	۶.۲۴۰	۷.۶۱۶	۰	۴۳.۱۸۶	۶.۹۲۰	-

سطح، میزان تولید و عملکرد محصول زردآلو و قیسی به تفکیک استان در سال ۱۳۹۹

((واحد: هکتار-تن- کیلوگرم در هکتار))

ادامه جدول شماره ۱۶

نام استان	سطح غیربارور			سطح بارور			کل سطح	میزان تولید			عملکرد	
	آبی	دیم	جمع	آبی	دیم	جمع		آبی	دیم	جمع	آبی	دیم
سیستان و بلوچستان	۲۰۰	۰	۲۰۰	۸۲۷	۰	۸۲۷	۱۰۲۷	۰	۸۵۱۸	۱۰۳۰۳	۸۵۱۸	-
فارس	۳۴۵	۰	۳۴۵	۱۸۴۰	۰	۱۸۴۰	۲۰۱۸۶	۱	۱۸۳۸۲	۹۰۹۸۹	۱۸۳۸۲	۴۰۲۵۵
قزوین	۱۸	۰	۱۸	۱۰۲۸۲	۰	۱۰۲۸۲	۱۰۳۰۰	۰	۶۵۰۰	۵۰۷۰	۶۵۰۰	-
قم	۵۹	۰	۵۹	۵۷۶	۰	۵۷۶	۶۳۵	۰	۳۰۹۶۹	۶۰۸۸۸	۳۰۹۶۹	-
کردستان	۱۷۳	۰	۱۷۳	۱۰۸۵۰	۰	۱۰۸۵۰	۲۰۲۲۳	۰	۱۴۰۳۰۵	۷۰۷۳۲	۱۴۰۳۰۵	-
کرمان	۳۰۰	۰	۳۰۰	۲۰۹۶۰	۰	۲۰۹۶۰	۳۰۲۶۰	۰	۲۲۰۰۰۰	۷۰۴۳۲	۲۲۰۰۰۰	-
کرمانشاه	۷۷	۰	۷۷	۵۷۸	۰	۵۷۸	۶۵۵	۰	۴۰۷۳۹	۸۰۱۹۴	۴۰۷۳۹	-
کهگیلویه و بویراحمد	۵۴	۱	۵۴	۱۸۴	۰	۱۸۴	۲۳۸	۰	۱۰۵۷۰	۸۰۵۵۱	۱۰۵۷۰	-
گلستان	۱۶	۰	۱۶	۱۵	۰	۱۵	۳۲	۰	۱۲۱	۷۰۹۳۲	۱۲۱	-
گیلان	۰	۲	۲	۸۳	۴۲	۱۲۵	۱۲۶	۲۰۹	۳۸۶	۴۰۶۵۱	۵۹۵	۵۰۰۴۳
لرستان	۴۴۸	۰	۴۴۸	۳۰۱۳۵	۰	۳۰۱۳۵	۳۰۵۸۲	۰	۲۴۰۵۹۶	۷۰۸۴۶	۲۴۰۵۹۶	-
مازندران	۶	۱	۷	۲۲	۳	۲۶	۳۳	۱۸	۲۳۹	۱۰۰۶۸۴	۲۵۷	۵۰۷۳۶
مرکزی	۱۱۷	۰	۱۱۷	۱۰۸۰۸	۰	۱۰۸۰۸	۱۰۹۲۵	۰	۲۰۰۲۶۳	۱۱۰۲۰۷	۲۰۰۲۶۳	-
هرمزگان	۹	۰	۹	۳	۰	۳	۱۲	۰	۸	۲۰۶۲۱	۸	-
همدان	۱۶۰	۰	۱۶۰	۱۰۳۶۹	۰	۱۰۳۶۹	۱۰۵۲۹	۰	۱۲۰۰۰۹	۸۰۷۷۶	۱۲۰۰۰۹	-
یزد	۲۶۵	۰	۲۶۵	۲۰۶۰۵	۰	۲۰۶۰۵	۲۰۸۶۹	۰	۴۴۰۰۸۸	۱۶۰۹۲۶	۴۴۰۰۸۸	-
جنوب استان کرمان	۴۱	۰	۴۱	۱۰۲۰۷	۰	۱۰۲۰۷	۱۰۲۴۸	۰	۷۰۸۴۰	۶۰۴۹۶	۷۰۸۴۰	-
کل کشور	۶۰۸۱۱	۴	۶۰۸۱۵	۵۵۰۷۳۷	۴۵	۵۵۰۷۸۲	۶۲۰۵۹۶	۲۲۸	۴۸۵۰۸۴۴	۸۰۷۱۷	۴۸۶۰۷۳	۵۰۰۸۹

سطح، میزان تولید و عملکرد محصول انگور به تفکیک استان در سال ۱۳۹۹

((واحد: هکتار-تن- کیلوگرم در هکتار))

جدول شماره ۱۷

عملکرد	میزان تولید				کل سطح	سطح بارور			سطح غیربارور			نام استان
	آبی	جمع	دیم	آبی		جمع	دیم	آبی	جمع	دیم	آبی	
۹۰۰۸۴	۱۵۰۳۳۸	۲۶۰۰۱۶۹	۱۴۱	۲۶۰۰۲۹	۱۷۰۴۹۱	۱۶۰۹۶۹	۱۶	۱۶۰۹۵۳	۵۲۲	۱	۵۲۲	آذربایجان شرقی
۴۰۳۸۴	۱۱۰۱۱۷	۱۸۴۰۱۱۳	۲۲۰۴۱۹	۱۶۱۰۶۹۴	۲۱۰۱۱۵	۱۹۰۶۵۹	۵۰۱۱۴	۱۴۰۵۴۵	۱۰۴۵۶	۲۹۹	۱۰۱۵۷	آذربایجان غربی
۱۰۱۴۳	۱۰۰۵۰۶	۲۲۰۹۶۲	۴۸	۲۲۰۹۱۴	۲۰۲۹۷	۲۰۲۲۳	۴۲	۲۰۱۸۱	۷۴	۲۷	۴۷	اردبیل
۲۰۱۸۲	۱۰۰۱۶۰	۶۰۰۷۹۰	۱۲	۶۰۰۷۷۸	۶۰۳۷۷	۵۰۹۸۸	۶	۵۰۹۸۲	۳۸۹	۳۷	۳۵۲	اصفهان
۵۰۰۰۰	۱۸۰۸۰۳	۳۹۰۶۷۴	۲۱۵	۳۹۰۴۵۹	۲۰۲۰۳	۲۰۱۴۲	۴۳	۲۰۰۹۹	۶۲	۱	۶۱	البرز
۳۰۸۶۰	۶۰۹۷۸	۷۰۹۵۰	۱۵۷	۷۰۷۹۳	۱۰۳۸۶	۱۰۱۵۷	۴۱	۱۰۱۱۷	۲۲۸	۵۲	۱۷۷	ایلام
-	۷۰۴۸۰	۵۶	۰	۵۶	۱۲	۸	۰	۸	۵	۰	۵	بوشهر
-	۱۶۰۵۰۳	۶۹۰۹۰۷	۰	۶۹۰۹۰۷	۴۰۳۱۳	۴۰۲۳۶	۰	۴۰۲۳۶	۷۷	۰	۷۷	تهران
۲۰۵۴۳	۱۲۰۴۸۸	۵۱۰۹۱۲	۶۵۲	۵۱۰۲۶۰	۴۰۴۹۲	۴۰۲۸۹	۱۸۴	۴۰۱۰۵	۲۰۳	۷۹	۱۲۴	چهارمحال و بختیاری
۱۰۲۴۳	۸۰۷۵۴	۱۶۰۳۵۴	۱۰۰۶۱	۱۵۰۲۹۳	۲۰۷۴۵	۲۰۶۰۱	۸۵۴	۱۰۷۴۷	۱۴۴	۱۳	۱۳۱	خراسان جنوبی
۱۰۶۳۵	۱۷۰۳۲۹	۳۵۷۰۲۶	۱۱۰۴۱۴	۳۴۵۰۶۱۱	۲۹۰۱۷۱	۲۶۰۹۲۶	۶۰۹۸۲	۱۹۰۹۴۴	۲۰۲۴۶	۷۶۲	۱۰۴۸۴	خراسان رضوی
۴۰۷۰۷	۸۰۰۵۵	۱۱۱۰۹۸۹	۲۵۰۳۰۴	۸۶۰۶۸۵	۱۶۰۸۹۱	۱۶۰۱۳۷	۵۰۳۷۶	۱۰۰۷۶۱	۷۵۴	۲۵۰	۵۰۴	خراسان شمالی
۲۰۰۰۰	۸۰۷۳۵	۵۰۶۷۱	۲	۵۰۶۶۹	۸۰۲	۶۵۰	۱	۶۴۹	۱۵۲	۶	۱۴۶	خوزستان
۲۰۲۷۶	۱۵۰۰۸۹	۲۳۰۰۲۵۵	۵۵۳	۲۲۹۰۷۰۲	۱۵۰۹۶۵	۱۵۰۴۶۶	۲۴۳	۱۵۰۲۲۳	۴۹۹	۳۱	۴۶۸	زنجان
-	۳۲۰۳۴۳	۱۳۴۰۴۰۰	۰	۱۳۴۰۴۰۰	۵۰۱۶۲	۴۰۱۵۵	۰	۴۰۱۵۵	۱۰۰۰۶	۰	۱۰۰۰۶	سمنان
-	۱۱۰۴۰۲	۳۶۰۹۵۵	۰	۳۶۰۹۵۵	۴۰۰۰۷	۳۰۲۴۱	۰	۳۰۲۴۱	۷۶۶	۰	۷۶۶	سیستان و بلوچستان
۳۰۱۹۷	۱۶۰۹۲۰	۴۶۴۰۹۶۲	۹۲۰۳۰۴	۳۷۲۰۶۵۹	۵۲۰۸۳۷	۵۰۰۸۹۵	۲۸۰۸۶۹	۲۲۰۰۲۵	۱۰۹۴۲	۹۸۳	۹۵۹	فارس

سطح، میزان تولید و عملکرد محصول انگور به تفکیک استان در سال ۱۳۹۹

((واحد : هکتار-تن- کیلوگرم در هکتار))

ادامه جدول شماره ۱۷

عملکرد	میزان تولید				کل سطح	سطح بارور			سطح غیربارور			نام استان
	آبی	جمع	دیم	آبی		جمع	دیم	آبی	جمع	دیم	آبی	
۴.۷۹۲	۱۲.۴۸۱	۳۸۲.۰۸۶	۲.۳۰۰	۳۷۹.۷۸۶	۳۱.۲۹۸	۳۰.۹۰۸	۴۸۰	۳۰.۴۲۸	۳۹۰	۴۰	۳۵۰	قزوین
-	۱۳.۰۶۶	۱۸.۰۹۷	۰	۱۸.۰۹۷	۱.۴۵۲	۱.۳۸۵	۰	۱.۳۸۵	۶۷	۰	۶۷	قم
۷.۹۶۳	۱۳.۰۶۷	۱۴۱.۴۰۱	۷۹.۹۰۲	۶۱.۴۹۹	۱۷.۴۶۱	۱۴.۷۴۱	۱۰.۰۳۵	۴.۷۰۷	۲.۷۲۰	۲.۴۷۴	۲۴۷	کردستان
-	۳.۴۱۲	۹.۱۵۲	۰	۹.۱۵۲	۲.۸۳۷	۲.۶۸۲	۰	۲.۶۸۲	۱۵۵	۰	۱۵۵	کرمان
۱.۶۹۰	۱۳.۸۹۷	۱۱۱.۸۲۹	۲.۶۲۰	۱۰۹.۲۱۰	۹.۸۰۲	۹.۴۰۸	۱.۵۵۰	۷.۸۵۸	۳۹۴	۸۳	۳۱۰	کرمانشاه
۱.۴۱۷	۲۲.۱۱۴	۳۵.۲۶۳	۴.۹۷۸	۳۰.۲۸۵	۵.۲۰۴	۴.۸۸۳	۳.۵۱۳	۱.۳۷۰	۳۲۲	۲۸۴	۳۸	کهگیلویه و بویراحمد
-	۱۲.۹۳۳	۳۱	۰	۳۱	۴۳	۲	۰	۲	۴۱	۳	۳۹	گلستان
۴.۵۸۱	۵.۱۰۲	۹۴۵	۴۴۵	۵۰۰	۱۹۸	۱۹۵	۹۷	۹۸	۲	۲	۰	گیلان
۳.۸۶۳	۱۰.۸۴۰	۳۵.۹۳۱	۱۶۳	۳۵.۷۶۸	۳.۷۲۶	۳.۳۴۲	۴۲	۳.۳۰۰	۳۸۴	۸۱	۳۰۳	لرستان
۹.۰۶۴	۹.۵۷۱	۲۳۴	۴۹	۱۸۵	۲۶	۲۵	۵	۱۹	۱	۰	۱	مازندران
۲.۲۶۰	۱۱.۱۹۹	۱۶۵.۴۹۹	۲۹۶	۱۶۵.۲۰۳	۱۶.۱۱۰	۱۴.۸۸۲	۱۳۱	۱۴.۷۵۱	۱.۲۲۸	۳۷	۱.۱۹۱	مرکزی
۳.۵۱۱	۵.۸۶۸	۱.۴۴۹	۹۴۸	۵۰۱	۳۹۲	۳۵۵	۲۷۰	۸۵	۳۷	۲۰	۱۷	هرمزگان
۳.۴۴۸	۱۹.۰۶۸	۳۹۵.۷۳۶	۲.۰۰۶	۳۹۳.۷۳۰	۲۲.۰۹۶	۲۱.۲۳۱	۵۸۲	۲۰.۶۴۹	۸۶۵	۶۰	۸۰۵	همدان
-	۲۰.۴۱۵	۳۵.۰۵۷	۰	۳۵.۰۵۷	۱.۸۲۸	۱.۷۱۷	۰	۱.۷۱۷	۱۱۱	۰	۱۱۱	یزد
-	۸.۱۷۸	۱.۹۷۱	۰	۱.۹۷۱	۲۷۴	۲۴۱	۰	۲۴۱	۳۳	۰	۳۳	جنوب استان کرمان
۳.۸۴۶	۱۴.۳۹۵	۳.۳۸۹.۸۲۷	۲۴۷.۹۹۰	۳.۱۴۱.۸۳۷	۳۰۰.۰۱۰	۲۸۲.۷۳۸	۶۴.۴۷۵	۲۱۸.۲۶۳	۱۷.۲۷۲	۵.۶۲۲	۱۱.۶۵۰	کل کشور

سطح، میزان تولید و عملکرد محصول پسته به تفکیک استان در سال ۱۳۹۹

((واحد: هکتار-تن- کیلوگرم در هکتار))

جدول شماره ۱۸

عملکرد	میزان تولید				کل سطح	سطح بارور			سطح غیربارور			نام استان
	آبی	جمع	دیم	آبی		جمع	دیم	آبی	جمع	دیم	آبی	
-	۸۸۲	۵۲۶	۰	۵۲۶	۱۰۴۵۹	۵۹۶	۰	۵۹۶	۸۶۲	۰	۸۶۲	آذربایجان شرقی
-	۷۷۷	۵۳	۰	۵۳	۳۴۵	۶۹	۰	۶۹	۲۷۶	۰	۲۷۶	آذربایجان غربی
-	۹۶۷	۲۸	۰	۲۸	۱۹۲	۲۹	۰	۲۹	۱۶۳	۰	۱۶۳	اردبیل
-	۱۰۵۳۲	۱۰۰۷۲۸	۰	۱۰۰۷۲۸	۹۰۵۸۲	۷۰۰۰۴	۰	۷۰۰۰۴	۲۰۵۷۸	۰	۲۰۵۷۸	اصفهان
-	۹۲۳	۱۹۱	۰	۱۹۱	۲۳۱	۲۰۷	۰	۲۰۷	۲۴	۰	۲۴	البرز
-	۸۱۳	۳۸	۰	۳۸	۲۰۸	۴۷	۰	۴۷	۱۶۱	۰	۱۶۱	ایلام
-	۱۰۹۰۵	۹۰۱۱۳	۰	۹۰۱۱۳	۱۰۰۱۰۷	۴۰۷۸۳	۰	۴۰۷۸۳	۵۰۳۲۴	۰	۵۰۳۲۴	تهران
-	۱۰۰۱۷	۱۵۰۵۵۹	۰	۱۵۰۵۵۹	۲۵۰۰۷۸	۱۵۰۲۹۸	۰	۱۵۰۲۹۸	۹۰۷۸۰	۱۳	۹۰۷۶۷	خراسان جنوبی
۳۷۹	۱۰۱۴۷	۸۷۰۴۴۸	۱۱	۸۷۰۴۳۷	۱۱۲۰۱۹۱	۷۶۰۲۸۱	۲۹	۷۶۰۲۵۲	۳۵۰۹۱۰	۳۴۴	۳۵۰۵۶۶	خراسان رضوی
-	۱۰۱۶۹	۳۰۱۱۱	۰	۳۰۱۱۱	۵۰۵۷۹	۲۰۶۶۱	۰	۲۰۶۶۱	۲۰۹۱۸	۰	۲۰۹۱۸	خراسان شمالی
-	۱۰۷۹۱	۸	۰	۸	۱۲	۴	۰	۴	۸	۰	۸	خوزستان
-	۱۰۰۴۴	۷۵	۰	۷۵	۳۶۵	۷۲	۰	۷۲	۲۹۳	۰	۲۹۳	زنجان
-	۱۰۶۶۱	۲۹۰۰۸۹	۰	۲۹۰۰۸۹	۲۴۰۷۱۸	۱۷۰۵۰۹	۰	۱۷۰۵۰۹	۷۰۲۰۹	۰	۷۰۲۰۹	سمنان
-	۱۰۳۲۳	۱۰۰۸۱۹	۰	۱۰۰۸۱۹	۱۲۰۱۲۷	۸۰۱۷۵	۰	۸۰۱۷۵	۳۰۹۵۲	۰	۳۰۹۵۲	سیستان و بلوچستان
۴۷۵	۹۱۰	۲۱۰۴۰۳	۹	۲۱۰۳۹۴	۳۲۰۲۶۳	۲۳۰۵۱۷	۱۹	۲۳۰۴۹۸	۸۰۷۴۶	۲۷	۸۰۷۱۹	فارس

سطح، میزان تولید و عملکرد محصول پسته به تفکیک استان در سال ۱۳۹۹

((واحد: هکتار-تن- کیلوگرم در هکتار))

ادامه جدول شماره ۱۸

عملکرد	میزان تولید				کل سطح	سطح بارور			سطح غیربارور			نام استان
	آبی	جمع	دیم	آبی		جمع	دیم	آبی	جمع	دیم	آبی	
-	۱۰۸۱	۴۱۳۰	۰	۴۱۳۰	۴۰۷۳۰	۳۰۸۲۰	۰	۳۰۸۲۰	۹۱۰	۰	۹۱۰	قزوین
-	۱۰۱۲	۶۱۶۲	۰	۶۱۶۲	۱۲۰۸۰۷	۶۰۸۸	۰	۶۰۸۸	۶۰۷۲۰	۰	۶۰۷۲۰	قم
-	۹۰۳	۱۳	۰	۱۳	۴۳	۱۵	۰	۱۵	۲۸	۰	۲۸	کردستان
-	۵۴۵	۱۱۰۰۷۰۰	۰	۱۱۰۰۷۰۰	۲۱۲۰۰۵۰	۲۰۳۰۰۵۰	۰	۲۰۳۰۰۵۰	۹۰۰۰۰	۰	۹۰۰۰۰	کرمان
۴۰۰	۲۰۰۴۰	۲۳۸	۰	۲۳۸	۲۳۵	۱۱۷	۰	۱۱۶	۱۱۸	۲	۱۱۷	کرمانشاه
-	-	۰	۰	۰	۴۰	۰	۰	۰	۴۰	۰	۴۰	کهگیلویه و بویراحمد
-	۵۰۰	۵	۰	۵	۱۳۶	۱۰	۰	۱۰	۱۲۶	۵	۱۳۱	گلستان
-	۶۶۸	۴۲	۰	۴۲	۱۷۹	۶۴	۰	۶۴	۱۱۵	۱	۱۱۴	لرستان
-	۱,۲۹۶	۱۵۰۱۸۴	۰	۱۵۰۱۸۴	۱۴۰۱۶۲	۱۱۰۷۱۳	۰	۱۱۰۷۱۳	۲۰۴۴۹	۰	۲۰۴۴۹	مرکزی
-	۱۰۲۰۰	۳۶۰	۰	۳۶۰	۴۳۰	۳۰۰	۰	۳۰۰	۱۳۰	۰	۱۳۰	هرمزگان
-	۸۷۰	۴۳	۰	۴۳	۲۰۴	۵۰	۰	۵۰	۱۵۴	۰	۱۵۴	همدان
-	۱۰۴۴۲	۶۱۰۴۵۳	۰	۶۱۰۴۵۳	۵۴۰۱۳۳	۴۲۰۶۲۷	۰	۴۲۰۶۲۷	۱۱۰۵۰۶	۰	۱۱۰۵۰۶	یزد
-	۱۰۳۴۰	۴۰۲	۰	۴۰۲	۵۸۶	۳۰۰	۰	۳۰۰	۲۸۶	۰	۲۸۶	جنوب استان کرمان
۴۱۷	۹۱۲	۳۸۶۰۹۲۵	۲۰	۳۸۶۰۹۰۵	۵۳۴۰۱۹۱	۴۲۴۰۴۰۶	۴۸	۴۲۴۰۳۵۸	۱۰۹۰۷۸۵	۳۹۱	۱۰۹۰۳۹۴	کل کشور

سطح، میزان تولید و عملکرد محصول بادام به تفکیک استان در سال ۱۳۹۹

((واحد: هکتار-تن- کیلوگرم در هکتار))

جدول شماره ۱۹

نام استان	سطح غیربارور			سطح بارور			کل سطح	میزان تولید			عملکرد	
	آبی	دیم	جمع	آبی	دیم	جمع		آبی	دیم	جمع	آبی	دیم
آذربایجان شرقی	۴۱۲	۱۰۶	۵۱۷	۴۰۳۵	۵۳۷	۴۰۷۷۲	۵۰۲۸۹	۶۰۵۶۷	۴۶۵	۷۰۳۱	۱۰۵۵۰	۸۶۶
آذربایجان غربی	۳۷۸	۷	۳۸۵	۱۰۶۹۵	۱۹۹	۱۰۸۹۴	۲۰۲۷۹	۲۰۹۳۴	۱۹۱	۳۰۱۲۵	۱۰۷۳۱	۹۶۰
اردبیل	۱۰۳	۴۸	۱۵۱	۱۶۶	۸۹	۲۵۵	۴۰۶	۲۰۱	۵۳	۲۵۴	۱۰۲۱۱	۶۰۲
اصفهان	۹۹۱	۲۰۳۸۱	۳۰۳۷۲	۶۰۷۰۰	۱۰۷۹۴	۸۰۴۹۴	۱۱۰۸۶۵	۱۲۰۴۵۹	۷۶۶	۱۳۰۲۲۵	۱۰۸۶۰	۴۲۷
البرز	۳۴	۱۰	۴۴	۴۷۸	۲	۴۸۰	۵۲۴	۱۰۰۹	۲	۱۰۱۱	۲۰۱۱۱	۱۰۰۰
ایلام	۳۶	۱۶۵	۲۰۱	۶۸	۵۳	۱۲۱	۳۲۲	۹۰	۶۵	۱۵۵	۱۰۳۳۲	۱۰۲۲۵
بوشهر	۱	۰	۱	۷	۰	۷	۸	۸	۰	۸	۱۰۲۰۰	-
تهران	۷۹	۳	۸۲	۲۱۴	۰	۲۱۴	۲۹۶	۲۱۷	۰	۲۱۷	۱۰۱۵	-
چهارمحال و بختیاری	۲۰۵۳۸	۳۰۷	۲۰۸۴۵	۱۳۰۹۹۶	۵۷۵	۱۴۰۵۷۱	۱۷۰۴۱۶	۲۲۰۶۸۵	۲۰۱	۲۲۰۸۸۵	۱۰۶۲۱	۳۴۹
خراسان جنوبی	۱۵۳	۲۴۳	۳۹۶	۲۰۳۸۶	۶۰۳۸۰	۸۰۷۶۶	۹۰۱۶۳	۳۰۸۶۷	۳۰۱۶۱	۷۰۲۸	۱۰۶۲۰	۴۹۵
خراسان رضوی	۵۳۳	۱۰۱۰۴	۱۰۶۳۶	۸۰۴۷۲	۲۲۰۲۱۸	۳۰۶۹۰	۳۲۰۳۲۶	۷۰۴۱۰	۳۰۳۳۸	۱۰۰۷۴۹	۸۷۵	۱۵۰
خراسان شمالی	۳۱۳	۲۸۷	۶۰۰	۹۲۳	۳۰۷۴۱	۴۰۶۶۴	۵۰۲۶۴	۲۴۸	۳۱۴	۵۶۲	۲۶۸	۸۴
خوزستان	۴	۱	۴	۱	۷	۸	۱۲	۱	۳	۴	۷۲۷	۵۰۰
زنجان	۵۵۹	۱۳۱	۶۹۰	۱۰۴۲۵	۴۵۷	۱۰۸۸۲	۲۰۵۷۲	۱۰۶۴۶	۱۰۷	۱۰۷۵۳	۱۰۱۵۵	۲۳۴
سمنان	۴۹۰	۳۰	۵۲۰	۱۰۲۱۹	۰	۱۰۲۱۹	۱۰۷۳۹	۱۰۶۴۸	۲	۱۰۶۵۰	۱۰۳۵۲	-
سیستان و بلوچستان	۲۹	۰	۲۹	۵۵	۰	۵۵	۸۴	۱۱۸	۰	۱۱۸	۲۰۱۴۸	-
فارس	۸۰۳	۶۰۸۶۰	۷۰۶۶۳	۵۰۵۲۹	۱۷۰۳۶۷	۲۲۰۸۹۶	۳۰۰۵۵۹	۷۰۳۰۶	۱۳۰۲۶۵	۲۰۰۵۷۲	۱۰۳۲۱	۷۶۴

سطح، میزان تولید و عملکرد محصول بادام به تفکیک استان در سال ۱۳۹۹

((واحد: هکتار-تن- کیلوگرم در هکتار))

ادامه جدول شماره ۱۹

نام استان	سطح غیربارور			سطح بارور			کل سطح	میزان تولید			عملکرد
	آبی	دیم	جمع	آبی	دیم	جمع		آبی	دیم	جمع	
قزوین	۱۱۸	۱۰۰	۲۱۸	۳،۶۹۲	۲۴۰	۳،۹۳۲	۴،۱۵۰	۱۵۰	۴،۰۰۰	۴،۱۵۰	۶۲۵
قم	۶۸	۱۳	۸۱	۵۶۰	۰	۵۶۰	۶۴۱	۰	۷۷۵	۶۴۱	-
کردستان	۲۰۵	۳۷۳	۵۷۸	۷۵۷	۱،۶۲۷	۲،۳۸۴	۲،۹۶۱	۱،۴۳۱	۱،۴۶۷	۲،۹۶۱	۸۸۰
کرمان	۱،۱۵۶	۷۸	۱،۲۳۴	۱۰،۸۲۸	۳،۱۰۰	۱۳،۹۲۸	۱۵،۱۶۲	۵۷۲	۸،۴۲۸	۱۵،۱۶۲	۱۸۵
کرمانشاه	۳۵۵	۶۷۵	۱،۰۳۰	۱،۹۰۴	۱،۸۸۷	۳،۷۹۲	۴،۸۲۲	۲،۴۵۱	۴،۱۷۸	۴،۸۲۲	۱،۲۹۹
کهگیلویه و بویراحمد	۱۶۷	۸۴۴	۱،۰۱۱	۳۷۳	۸۰۴	۱،۱۷۷	۲،۱۸۸	۴۷۱	۴۷۰	۲،۱۸۸	۵۸۶
گلستان	۰	۸	۸	۰	۰	۰	۸	۰	۰	۸	-
گیلان	۰	۲۷	۲۷	۰	۴	۴	۳۱	۶	۰	۳۱	۱،۴۰۰
لرستان	۵۳۶	۹۷۸	۱،۵۱۴	۲،۱۹۴	۳۱۳	۲،۵۰۷	۴،۰۲۱	۲۲۲	۲،۴۹۰	۴،۰۲۱	۷۰۹
مازندران	۰	۱	۱	۰	۰	۰	۱	۰	۰	۱	-
مرکزی	۲۴۱	۳۰۰	۵۴۱	۷،۱۶۰	۳۱۶	۷،۴۷۶	۸،۰۱۷	۱۸۸	۸،۶۹۲	۸،۰۱۷	۵۹۳
هرمزگان	۹	۰	۹	۲۳	۰	۲۳	۳۲	۰	۷	۳۲	-
همدان	۱۹۴	۹۳۴	۱،۱۲۸	۳،۲۶۲	۳،۰۰۰	۶،۲۶۱	۷،۳۸۹	۱،۹۰۴	۶،۷۱۸	۷،۳۸۹	۶۳۵
یزد	۴۸۶	۲۲	۵۰۸	۵،۳۶۵	۰	۵،۳۶۵	۵،۸۷۳	۰	۴،۵۳۲	۵،۸۷۳	-
جنوب استان کرمان	۲۳	۰	۲۳	۱۹۵	۰	۱۹۵	۲۱۸	۰	۱۸۵	۲۱۸	-
کل کشور	۱۱،۰۱۲	۱۶،۰۳۵	۲۷،۰۴۷	۸۲،۸۸۰	۶۴،۷۰۹	۱۴۸،۵۸۹	۱۷۵،۶۳۶	۲۹،۳۲۸	۱۱۰،۳۵۴	۱۷۵،۶۳۶	۴۵۳

سطح، میزان تولید و عملکرد محصول گردو به تفکیک استان در سال ۱۳۹۹

((واحد: هکتار-تن- کیلوگرم در هکتار))

جدول شماره ۲۰

نام استان	سطح غیربارور			سطح بارور			کل سطح	میزان تولید		عملکرد	
	آبی	دیم	جمع	آبی	دیم	جمع		آبی	دیم	آبی	دیم
آذربایجان شرقی	۱،۵۲۰	۰	۱،۵۲۰	۱۰،۳۵۷	۰	۱۰،۳۵۷	۱۱،۸۷۶	۱۹،۹۲۸	۰	۱۹،۹۲۴	-
آذربایجان غربی	۱،۱۳۸	۰	۱،۱۳۸	۴،۵۷۶	۰	۴،۵۷۶	۵،۷۱۴	۱۰،۰۸۶	۰	۲،۲۰۴	-
اردبیل	۱،۴۰۰	۰	۱،۴۰۰	۳،۱۱۴	۰	۳،۱۱۴	۴،۵۱۴	۳،۵۸۲	۰	۱،۱۵۰	-
اصفهان	۵۴۷	۰	۵۴۷	۳،۴۷۵	۰	۳،۴۷۵	۴،۰۲۲	۷،۲۹۵	۰	۲،۰۹۹	-
البرز	۶۲	۰	۶۲	۱،۲۱۳	۰	۱،۲۱۳	۱،۲۷۵	۱،۵۲۹	۰	۱،۲۶۰	-
ایلام	۱۲۹	۰	۱۲۹	۱،۲۵۱	۰	۱،۲۵۱	۱،۳۸۰	۲،۳۴۵	۰	۱،۸۷۴	-
تهران	۱۸۸	۱۸	۲۰۶	۲،۲۱۴	۰	۲،۲۱۴	۲،۴۱۹	۵،۱۶۶	۰	۲،۳۳۴	-
چهارمحال و بختیاری	۱،۲۸۳	۰	۱،۲۸۳	۶،۱۹۰	۰	۶،۱۹۰	۷،۴۷۳	۷،۶۶۰	۰	۱،۲۳۷	-
خراسان جنوبی	۲۷	۰	۲۷	۳۰۷	۰	۳۰۷	۳۳۴	۶۷۰	۰	۲،۱۸۱	-
خراسان رضوی	۹۴۰	۰	۹۴۰	۵،۰۲۳	۰	۵،۰۲۳	۵،۹۶۳	۵،۱۱۸	۰	۱،۰۱۹	-
خراسان شمالی	۴۹۲	۰	۴۹۲	۲،۷۱۱	۰	۲،۷۱۱	۳،۲۰۲	۹۷۰	۰	۳۵۸	-
خوزستان	۱۷۶	۰	۱۷۶	۵۱۵	۰	۵۱۵	۶۹۲	۱،۷۲۴	۰	۳،۳۴۷	-
زنجان	۱،۹۲۴	۰	۱،۹۲۴	۵،۱۳۱	۰	۵،۱۳۱	۷،۰۵۵	۱۰،۴۲۵	۰	۲،۰۳۲	-
سمنان	۷۵۷	۲۷	۷۸۳	۲،۴۷۴	۰	۲،۴۷۴	۳،۲۵۷	۵،۲۹۸	۰	۲،۱۴۱	-
سیستان و بلوچستان	۴۰	۰	۴۰	۵۲	۰	۵۲	۹۲	۱۸۱	۰	۳،۵۰۹	-
فارس	۷۰۱	۹۹	۸۰۰	۶،۰۱۷	۳۱۹	۶،۳۳۶	۷،۱۳۶	۹،۸۹۴	۲۷۵	۱،۶۴۴	۸۶۴
قزوین	۴۵۳	۰	۴۵۳	۴،۶۴۰	۰	۴،۶۴۰	۵،۰۹۴	۸،۷۷۷	۰	۱،۸۹۱	-

سطح، میزان تولید و عملکرد محصول گردو به تفکیک استان در سال ۱۳۹۹

((واحد : هکتار-تن- کیلوگرم در هکتار))

ادامه جدول شماره ۲۰

عملکرد	میزان تولید				کل سطح	سطح بارور			سطح غیربارور			نام استان
	آبی	جمع	دیم	آبی		جمع	دیم	آبی	جمع	دیم	آبی	
-	۲,۰۷۳	۲,۵۹۰	۰	۲,۵۹۰	۱,۴۵۶	۱,۲۴۹	۰	۱,۲۴۹	۲۰۷	۰	۲۰۷	قم
-	۳,۳۳۴	۲۰,۹۷۸	۰	۲۰,۹۷۸	۷,۷۱۲	۶,۲۹۳	۰	۶,۲۹۳	۱,۴۱۹	۰	۱,۴۱۹	کردستان
-	۹۲۶	۱۲,۶۰۰	۰	۱۲,۶۰۰	۱۷,۱۲۰	۱۳,۶۰۰	۰	۱۳,۶۰۰	۳,۵۲۰	۰	۳,۵۲۰	کرمان
-	۲,۰۴۷	۱۷,۰۴۳	۰	۱۷,۰۴۳	۹,۱۹۳	۸,۳۲۵	۰	۸,۳۲۵	۸۶۸	۰	۸۶۸	کرمانشاه
-	۲,۳۶۸	۱۵,۶۳۳	۰	۱۵,۶۳۳	۸,۵۵۰	۶,۶۰۱	۰	۶,۶۰۱	۱,۹۵۰	۰	۱,۹۵۰	کهگیلویه و بویراحمد
۶۸۲	۱,۳۹۹	۹۰۹	۶۸۳	۲۲۵	۱,۶۴۳	۱,۱۶۳	۱,۰۰۲	۱۶۱	۴۸۰	۲۹۶	۱۸۴	گلستان
۷۲۷	۳۷۵	۲,۳۶۷	۲,۰۶۰	۳۰۷	۳,۹۹۲	۳,۶۵۲	۲,۸۳۳	۸۱۹	۳۴۰	۲۸۵	۵۵	گیلان
-	۱,۷۳۴	۱۶,۶۶۲	۰	۱۶,۶۶۲	۱۴,۸۰۰	۹,۶۰۷	۰	۹,۶۰۷	۵,۱۹۳	۰	۵,۱۹۳	لرستان
۱,۲۷۶	۱,۲۹۸	۶,۲۸۳	۴,۱۷۲	۲,۱۱۱	۶,۷۸۳	۴,۸۹۶	۳,۲۶۹	۱,۶۲۶	۱,۸۸۷	۱,۰۴۲	۸۴۵	مازندران
-	۱,۶۱۸	۷,۸۶۹	۰	۷,۸۶۹	۵,۲۲۹	۴,۸۶۴	۰	۴,۸۶۴	۳۶۵	۰	۳۶۵	مرکزی
-	۲۸,۰۰۰	۶	۰	۶	۰	۰	۰	۰	۰	۰	۰	هرمزگان
-	۳,۳۴۸	۵۵,۹۷۷	۰	۵۵,۹۷۷	۱۸,۵۱۲	۱۶,۷۱۹	۰	۱۶,۷۱۹	۱,۷۹۳	۰	۱,۷۹۳	همدان
-	۸۹۷	۶۲۰	۰	۶۲۰	۷۴۹	۶۹۱	۰	۶۹۱	۵۸	۰	۵۸	یزد
-	۱,۵۴۸	۵,۱۴۶	۰	۵,۱۴۶	۳,۴۱۷	۳,۳۲۳	۰	۳,۳۲۳	۹۴	۰	۹۴	جنوب استان کرمان
۹۶۹	۱,۹۴۱	۲۶۵,۶۰۳	۷,۱۹۱	۲۵۸,۴۱۲	۱۷۰,۶۵۴	۱۴۰,۵۶۱	۷,۴۲۳	۱۳۳,۱۳۸	۳۰۰,۹۳	۱,۷۶۷	۲۸,۳۲۶	کل کشور

سطح، میزان تولید و عملکرد محصول خرما به تفکیک استان در سال ۱۳۹۹

((واحد: هکتار-تن- کیلوگرم در هکتار))

جدول شماره ۲۱

عملکرد	میزان تولید				کل سطح	سطح بارور			سطح غیربارور			نام استان
	آبی	جمع	دیم	آبی		جمع	دیم	آبی	جمع	دیم	آبی	
-	۱.۷۷۱	۵۰۸	۰	۵۰۸	۳۷۳	۲۸۷	۰	۲۸۷	۸۶	۰	۸۶	اصفهان
-	۹۴۴	۶۳	۰	۶۳	۹۶	۶۷	۰	۶۷	۳۰	۰	۳۰	البرز
۲۰۰۸۱	۵.۴۸۰	۱۶۴.۴۹۱	۹.۱۶۱	۱۵۵.۳۳۰	۳۴.۰۴۹	۳۱.۳۱۷	۲.۹۷۳	۲۸.۳۴۴	۲.۷۳۲	۷۶	۲.۶۵۶	ایلام
-	۳.۸۳۳	۴.۳۸۷	۰	۴.۳۸۷	۱.۵۳۰	۱.۱۴۵	۰	۱.۱۴۵	۳۸۶	۰	۳۸۶	خراسان جنوبی
-	۵.۷۷۷	۱۹۸.۸۷۹	۰	۱۹۸.۸۷۹	۴۲.۴۰۶	۳۴.۴۲۸	۰	۳۴.۴۲۸	۷.۹۷۸	۰	۷.۹۷۸	خوزستان
-	۲.۷۴۳	۱۹۴	۰	۱۹۴	۱۰۹	۷۱	۰	۷۱	۳۸	۰	۳۸	سمنان
۱.۸۸۲	۶.۱۴۷	۲۴۲.۰۹۳	۲۱.۸۸۴	۲۲۰.۲۰۹	۶۰.۶۵۱	۴۷.۴۵۵	۱۱.۶۳۱	۳۵.۸۲۴	۱۳.۱۹۶	۴۲۶	۱۲.۷۷۰	سیستان
۲.۵۰۴	۷.۹۷۲	۲۰۲.۹۴۰	۱.۷۰۰	۲۰۱.۲۴۰	۳۰.۵۷۷	۲۵.۹۲۲	۶۷۹	۲۵.۲۴۳	۴.۶۵۶	۳۳۵	۴,۳۲۱	فارس
-	۶.۲۸۱	۱۵۲.۰۰۰	۰	۱۵۲.۰۰۰	۲۷.۹۰۷	۲۴.۲۰۰	۰	۲۴.۲۰۰	۳.۷۰۷	۰	۳.۷۰۷	کرمان
-	۶.۰۰۰	۳.۲۲۵	۰	۳.۲۲۵	۷۵۰	۵۳۸	۰	۵۳۸	۲۱۳	۰	۲۱۳	کرمانشاه
-	۲.۹۷۱	۲۶۰	۰	۲۶۰	۱۱۵	۸۸	۰	۸۸	۲۷	۰	۲۷	کهگیلویه و بویراحمد
۹۱۱	۵.۳۰۷	۱۵۵.۳۷۴	۱.۲۶۵	۱۵۴.۱۰۹	۳۷.۱۲۳	۳۰.۴۲۵	۱.۳۸۸	۲۹.۰۳۷	۶.۶۹۸	۱۱۵	۶.۵۸۳	هرمزگان
-	۵.۷۹۹	۹.۳۳۶	۰	۹.۳۳۶	۱.۹۴۶	۱.۶۱۰	۰	۱.۶۱۰	۳۳۷	۰	۳۳۷	یزد
-	۶.۸۵۵	۲۰۱.۹۰۲	۰	۲۰۱.۹۰۲	۳۱.۱۷۸	۲۹.۴۵۳	۰	۲۹.۴۵۳	۱.۷۲۵	۰	۱.۷۲۵	جنوب استان کرمان
۲۰۴۰	۶.۱۸۸	۱.۳۳۵.۶۵۲	۳۴.۰۱۰	۱.۳۰۱.۶۴۲	۲۶۸.۸۱۱	۲۲۷.۰۰۴	۱۶.۶۷۱	۲۱۰.۳۳۳	۴۱.۸۰۷	۹۵۲	۴۰.۸۵۶	کل کشور

سطح، میزان تولید و عملکرد محصول پرتقال به تفکیک استان در سال ۱۳۹۹

((واحد: هکتار-تن- کیلوگرم در هکتار))

جدول شماره ۲۲

عملکرد	میزان تولید				کل سطح	سطح بارور			سطح غیربارور			نام استان
	آبی	جمع	دیم	آبی		جمع	دیم	آبی	جمع	دیم	آبی	
-	۱۰۲۱	۲۵	۰	۲۵	۳۱	۲۴	۰	۲۴	۷	۰	۷	ایلام
-	۱۴۰۱	۵۰۲۳	۰	۵۰۲۳	۴۶۳	۳۶۳	۰	۳۶۳	۱۰۰	۰	۱۰۰	بوشهر
-	۷۰۳۰۰	۲۷۰	۰	۲۷۰	۴۶	۳۷	۰	۳۷	۹	۰	۹	خراسان جنوبی
-	۱۳۰۹۶۰	۴۳۰۶۶۵	۰	۴۳۰۶۶۵	۳۰۶۰۳	۳۰۱۲۸	۰	۳۰۱۲۸	۴۷۵	۰	۴۷۵	خوزستان
-	۵۰۲۲۷	۱۱۵	۰	۱۱۵	۲۴	۲۲	۰	۲۲	۲	۰	۲	زنجان
-	۱۵۰۶۳۲	۱۰۰۴۲۳	۰	۱۰۰۴۲۳	۹۶۸	۶۶۷	۰	۶۶۷	۳۰۱	۰	۳۰۱	سیستان و بلوچستان
-	۱۶۰۸۰۶	۳۱۵۰۴۹۰	۰	۳۱۵۰۴۹۰	۲۰۰۴۴۶	۱۸۰۷۷۲	۰	۱۸۰۷۷۲	۱۶۷۴	۲	۱۶۷۲	فارس
-	۱۵۰۶۱۶	۱۰۶۰۷۸۳	۰	۱۰۶۰۷۸۳	۸۰۵۴۸	۶۰۸۳۸	۰	۶۰۸۳۸	۱۰۷۱۰	۰	۱۰۷۱۰	کرمان
-	۱۵۰۹۶۹	۴۰۸۵۳	۰	۴۰۸۵۳	۳۷۷	۳۰۴	۰	۳۰۴	۷۳	۰	۷۳	کرمانشاه
-	۱۰۰۰۲۴	۲۳۰۶۱۲	۰	۲۳۰۶۱۲	۳۰۲۰۴	۲۰۳۵۶	۰	۲۰۳۵۶	۸۴۹	۰	۸۴۹	کهگیلویه و بویراحمد
-	۱۹۰۸۶۰	۹۱۰۹۳۸	۰	۹۱۰۹۳۸	۵۰۳۱۸	۴۰۶۲۹	۰	۴۰۶۲۹	۶۸۸	۰	۶۸۸	گلستان
۱۸۰۱۳۲	۲۱۰۲۱۱	۱۶۵۰۸۴۷	۱۵۹۰۱۷۶	۶۰۶۷۱	۹۰۷۵۸	۹۰۰۹۳	۸۰۷۷۹	۳۱۵	۶۶۵	۶۴۸	۱۷	گیلان
-	۱۳۰۹۶۲	۱۳۱	۰	۱۳۱	۱۱	۹	۰	۹	۲	۰	۲	لرستان
۲۱۰۶۲۲	۲۵۰۹۸۲	۲۰۰۸۸۰۰۹۲	۵۴۸۰۱۹۳	۱۰۵۳۹۰۸۹۸	۸۵۰۹۹۲	۸۴۰۶۲۱	۲۵۰۳۵۳	۵۹۰۲۶۸	۱۰۳۷۱	۲۵۳	۱۰۱۱۸	مازندران
-	۱۷۰۵۸۳	۱۲۶۰۶۱۵	۰	۱۲۶۰۶۱۵	۸۰۲۶۸	۷۰۲۰۱	۰	۷۰۲۰۱	۱۰۶۷	۰	۱۰۶۷	هرمزگان
-	۸۰۵۹۳	۱۳	۰	۱۳	۲	۲	۰	۲	۰	۰	۰	یزد
-	۲۰۰۳۸۰	۴۲۴۰۹۰۵	۰	۴۲۴۰۹۰۵	۲۳۰۳۳۱	۲۰۰۸۵۰	۰	۲۰۰۸۵۰	۲۰۳۸۱	۰	۲۰۳۸۱	جنوب استان کرمان
۲۰۰۷۲۴	۲۱۰۶۴۲	۳۰۴۰۷۰۹۰۱	۷۰۷۰۳۷۰	۲۰۷۰۰۰۵۳۱	۱۷۰۰۲۸۹	۱۵۸۰۹۱۶	۳۴۰۱۳۲	۱۲۴۰۷۸۴	۱۱۰۳۷۴	۹۰۲	۱۰۰۴۷۲	کل کشور

سطح، میزان تولید و عملکرد محصول نارنگی به تفکیک استان در سال ۱۳۹۹

((واحد : هکتار-تن - کیلوگرم در هکتار))

جدول شماره ۲۳

عملکرد	میزان تولید				کل سطح	سطح بارور			سطح غیربارور			نام استان
	آبی	جمع	دیم	آبی		جمع	دیم	آبی	جمع	دیم	آبی	
-	۵,۱۰۲	۳۰	۰	۳۰	۷	۶	۰	۶	۲	۰	۲	ایلام
-	۱۲,۹۳۰	۲,۲۴۹	۰	۲,۲۴۹	۲۳۰	۱۷۴	۰	۱۷۴	۵۶	۰	۵۶	بوشهر
-	۴,۹۰۰	۲۰	۰	۲۰	۶	۴	۰	۴	۲	۰	۲	خراسان جنوبی
-	۱۳,۹۴۶	۱۳,۴۵۸	۰	۱۳,۴۵۸	۱,۳۳۹	۹۶۵	۰	۹۶۵	۳۷۴	۰	۳۷۴	خوزستان
-	۵,۰۰۰	۵	۰	۵	۱	۱	۰	۱	۰	۰	۰	زنجان
-	۱۲,۵۷۸	۳,۸۰۲	۰	۳,۸۰۲	۴۲۶	۳۰۲	۰	۳۰۲	۱۲۴	۰	۱۲۴	سیستان و بلوچستان
-	۱۹,۱۴۴	۹۴,۰۶۲	۰	۹۴,۰۶۲	۵,۶۵۸	۴,۹۱۳	۰	۴,۹۱۳	۷۴۵	۰	۷۴۵	فارس
-	۸,۹۶۴	۵,۴۵۰	۰	۵,۴۵۰	۶۷۳	۶۰۸	۰	۶۰۸	۶۵	۰	۶۵	کرمان
-	۱۵,۴۹۷	۲,۰۴۶	۰	۲,۰۴۶	۲۹۷	۱۳۲	۰	۱۳۲	۱۶۵	۰	۱۶۵	کرمانشاه
-	۹,۰۶۹	۱۱,۲۶۰	۰	۱۱,۲۶۰	۱,۶۹۵	۱,۲۴۲	۰	۱,۲۴۲	۴۵۳	۰	۴۵۳	کهگیلویه و بویراحمد
-	۱۸,۵۹۱	۹,۴۸۰	۰	۹,۴۸۰	۷۳۶	۵۱۰	۰	۵۱۰	۲۲۶	۰	۲۲۶	گلستان
۱۲,۳۰۸	۲۰,۰۰۰	۷,۴۸۴	۷,۴۲۴	۶۰	۶۴۷	۶۱۱	۶۰۸	۳	۳۶	۳۶	۰	گیلان
-	۱,۸۰۰	۱	۰	۱	۱	۰	۰	۰	۱	۰	۱	لرستان
۱۶,۴۴۰	۲۱,۳۱۶	۴۰۹,۸۲۷	۳۱,۳۵۲	۳۷۸,۵۷۵	۲۰,۱۹۸	۱۹,۷۴۵	۱,۹۰۱	۱۷,۸۴۴	۴۵۳	۸۷	۳۶۶	مازندران
-	-	۰	۰	۰	۰	۰	۰	۰	۰	۰	۰	مرکزی
-	۱۰,۹۱۶	۷۱,۴۲۵	۰	۷۱,۴۲۵	۸,۱۸۳	۶,۵۴۳	۰	۶,۵۴۳	۱,۶۴۰	۰	۱,۶۴۰	هرمزگان
-	۲,۰۷۷	۲	۰	۲	۱	۱	۰	۱	۰	۰	۰	یزد
-	۱۶,۶۶۰	۱۴,۶۲۰	۰	۱۴,۶۲۰	۱,۱۸۷	۸۷۸	۰	۸۷۸	۳۱۰	۰	۳۱۰	جنوب استان کرمان
۱۵,۴۱۴	۱۷,۷۷۴	۶۴۵,۲۱۹	۳۸,۶۷۵	۶۰۶,۵۴۴	۴۱,۲۸۶	۳۶,۶۳۵	۲,۵۰۹	۳۴,۱۲۶	۴,۶۵۰	۱۲۳	۴,۵۲۸	کل کشور

سطح، میزان تولید و عملکرد محصول لیموترش به تفکیک استان در سال ۱۳۹۹

((واحد: هکتار-تن- کیلوگرم در هکتار))

جدول شماره ۲۴

نام استان	سطح غیربارور			سطح بارور			کل سطح	میزان تولید		عملکرد
	آبی	دیم	جمع	آبی	دیم	جمع		آبی	دیم	
ایلام	۳۱	۰	۳۱	۴۷	۰	۴۷	۷۸	۰	۸۴	۱.۷۸۱
بوشهر	۸۴۴	۰	۸۴۴	۲.۷۸۳	۰	۲.۷۸۳	۳.۶۲۷	۰	۵۹.۶۸۳	۲۱.۴۴۶
تهران	۰	۰	۰	۰	۰	۰	۰	۰	۰	-
خوزستان	۳۵۲	۰	۳۵۲	۷۷۱	۰	۷۷۱	۱.۱۲۲	۰	۷.۵۸۱	۹.۸۳۹
سیستان و بلوچستان	۶۳۴	۰	۶۳۴	۶۴۸	۰	۶۴۸	۱.۲۸۲	۰	۸.۰۴۸	۱۲.۴۱۹
فارس	۴.۱۳۱	۰	۴.۱۳۱	۱۲.۵۰۸	۱	۱۲.۵۰۹	۱۶.۶۴۰	۲۵	۳۶۰.۱۳۴	۲۸.۷۹۲
کرمان	۲۳	۰	۲۳	۱۵۷	۰	۱۵۷	۱۸۰	۰	۱.۳۵۰	۸.۵۹۹
کرمانشاه	۲۰۱	۰	۲۰۱	۲۷۶	۰	۲۷۶	۴۷۷	۰	۳.۵۵۱	۱۲.۸۵۷
کهگیلویه و بویراحمد	۲.۱۷۶	۰	۲.۱۷۶	۳.۶۹۸	۰	۳.۶۹۸	۵.۸۷۴	۰	۳۷.۳۴۵	۱۰.۰۹۸
گلستان	۲	۰	۲	۱	۰	۱	۳	۰	۱۶	۱۴.۴۵۵
گیلان	۷	۴	۱۲	۰	۱۵	۱۵	۲۷	۱۶۸	۰	-
لرستان	۲۲	۰	۲۲	۷۴	۰	۷۴	۹۶	۰	۶۳۲	۸.۵۴۱
مازندران	۴	۰	۴	۳۲	۰	۳۲	۳۷	۶	۵۶۲	۱۷.۶۷۶
هرمزگان	۱.۸۱۶	۰	۱.۸۱۶	۸.۵۲۰	۰	۸.۵۲۰	۱۰.۳۳۶	۰	۱۸۴.۴۲۲	۲۱.۶۴۶
یزد	۰	۰	۰	۰	۰	۰	۱	۰	۱	۱.۷۵۰
جنوب استان کرمان	۱۸۸	۰	۱۸۸	۴.۱۶۵	۰	۴.۱۶۵	۴.۳۵۳	۰	۵۲.۳۷۲	۱۲.۵۷۶
کل کشور	۱۰.۴۳۰	۵	۱۰.۴۳۵	۳۳.۶۸۰	۱۶	۳۳.۶۹۶	۴۴.۱۳۱	۱۹۹	۷۱۵.۷۸۲	۲۱.۲۵۳

سطح، میزان تولید و عملکرد محصول لیموشیرین به تفکیک استان در سال ۱۳۹۹

((واحد : هکتار-تن- کیلوگرم در هکتار))

جدول شماره ۲۵

نام استان	سطح غیربارور			سطح بارور			کل سطح	میزان تولید			عملکرد	
	آبی	دیم	جمع	آبی	دیم	جمع		آبی	دیم	جمع	آبی	دیم
ایلام	۱	۰	۱	۲	۰	۲	۳	۰	۳	۳	۱.۶۶۷	-
بوشهر	۱۱	۰	۱۱	۶۰	۰	۶۰	۷۰	۰	۸۷۵	۸۷۵	۱۴.۶۰۶	-
خراسان جنوبی	۰	۰	۰	۴	۰	۴	۴	۰	۲۰	۲۰	۵.۱۰۰	-
خوزستان	۱۹۱	۰	۱۹۱	۳۸۷	۰	۳۸۷	۵۷۸	۰	۵.۳۲۶	۵.۳۲۶	۱۳.۷۷۰	-
سیستان	۵۶	۰	۵۶	۲۱۸	۰	۲۱۸	۲۷۴	۰	۲.۶۳۱	۲.۶۳۱	۱۲.۰۶۷	-
فارس	۱.۷۹۲	۲	۱.۷۹۴	۱۲.۴۸۹	۰	۱۲.۴۸۹	۱۴.۲۸۳	۰	۵۶۸.۵۱۹	۵۶۸.۵۱۹	۴۵.۵۲۳	-
کرمان	۷	۰	۷	۵۵	۰	۵۵	۶۲	۰	۶۰۰	۶۰۰	۱۰.۹۰۹	-
کرمانشاه	۷۷	۰	۷۷	۸۵	۰	۸۵	۱۶۲	۰	۱.۷۱۵	۱.۷۱۵	۲۰.۰۸۵	-
کهگیلویه و بویراحمد	۲۰	۰	۲۰	۳۹۶	۰	۳۹۶	۴۱۶	۰	۴.۳۴۳	۴.۳۴۳	۱۰.۹۶۶	-
گلستان	۰	۰	۰	۰	۰	۰	۰	۰	۳	۳	۱۵.۰۰۰	-
گیلان	۰	۲۵	۲۵	۰	۱۰۳	۱۰۳	۱۲۸	۱۰۳	۱.۰۸۸	۱.۰۸۸	-	۱۰.۵۵۵
لرستان	۱	۰	۱	۰	۰	۰	۱	۰	۱	۱	۱۰.۰۰۰	-
مازندران	۴۰	۱۴	۵۴	۴۹	۱۰	۵۸	۱۱۲	۸۱۱	۱۵۸	۹۶۹	۱۶.۶۹۷	۱۶.۲۸۸
هرمزگان	۹۹۳	۰	۹۹۳	۳.۳۲۱	۰	۳.۳۲۱	۴.۳۱۴	۵۷.۸۶۴	۰	۵۷.۸۶۴	۱۷.۴۲۳	-
جنوب استان کرمان	۴۸	۰	۴۸	۴۷۲	۰	۴۷۲	۵۲۰	۸.۱۳۹	۰	۸.۱۳۹	۱۷.۲۴۴	-
کل کشور	۳.۲۳۷	۴۰	۳.۲۷۷	۱۷.۵۳۷	۱۱۳	۱۷.۶۵۰	۲۰.۹۲۷	۶۵۰.۸۴۹	۱.۲۴۶	۶۵۲.۰۹۶	۳۷.۱۱۲	۱۱۰.۴۸

سطح، میزان تولید و عملکرد محصول انار به تفکیک استان در سال ۱۳۹۹

((واحد : هکتار-تن- کیلوگرم در هکتار))

جدول شماره ۲۶

نام استان	سطح غیربارور			سطح بارور			کل سطح	میزان تولید		عملکرد	
	آبی	دیم	جمع	آبی	دیم	جمع		آبی	دیم	آبی	دیم
آذربایجان شرقی	۹۲	۰	۹۲	۴۱۳	۰	۴۱۳	۵۰۵	۰	۴.۳۲۹	۱۰.۴۸۴	۴.۳۲۹
آذربایجان غربی	۱۱	۰	۱۱	۱۱۴	۰	۱۱۴	۱۲۵	۰	۱.۱۲۷	۹.۸۸۶	۱.۱۲۷
اردبیل	۳۲	۰	۳۲	۱۰۳	۰	۱۰۳	۱۳۵	۰	۱.۰۳۹	۱۰.۰۸۳	۱.۰۳۹
اصفهان	۳۷۰	۰	۳۷۰	۷.۲۹۳	۰	۷.۲۹۳	۷,۶۶۳	۰	۸۱.۵۹۸	۱۱.۱۸۹	۸۱.۵۹۸
البرز	۳	۰	۳	۸۶	۰	۸۶	۸۹	۰	۱.۱۴۳	۱۳.۲۵۸	۱.۱۴۳
ایلام	۱۰۶	۰	۱۰۶	۳۳۵	۰	۳۳۵	۴۴۰	۰	۱.۷۲۱	۵.۱۴۲	۱.۷۲۱
بوشهر	۱۷	۰	۱۷	۶	۰	۶	۲۳	۰	۷۱	۱۱.۸۵۰	۷۱
تهران	۱۴۵	۱۲	۱۵۷	۹۴۱	۰	۹۴۱	۱.۰۹۸	۰	۲۰.۸۳۳	۲۲.۱۳۶	۲۰.۸۳۳
چهارمحال و بختیاری	۷	۰	۷	۱۵۹	۰	۱۵۹	۱۶۶	۰	۹۹۷	۶.۲۷۰	۹۹۷
خراسان جنوبی	۳۴۲	۰	۳۴۲	۴.۰۲۸	۰	۴.۰۲۸	۴.۳۷۰	۰	۵۴.۰۷۵	۱۳.۴۲۶	۵۴.۰۷۵
خراسان رضوی	۲۱۰	۰	۲۱۰	۸.۱۸۳	۰	۸.۱۸۳	۸.۳۹۳	۰	۱۱۰.۱۲۰	۱۳.۴۵۷	۱۱۰.۱۲۰
خراسان شمالی	۱۱۵	۰	۱۱۵	۳۱۶	۰	۳۱۶	۴۳۱	۰	۱.۵۸۸	۵.۰۲۵	۱.۵۸۸
خوزستان	۲۳۰	۱	۲۳۱	۱.۸۲۸	۱	۱.۸۲۹	۲.۰۶۰	۲	۱۵.۴۲۶	۸.۴۴۱	۱۵.۴۲۷
زنجان	۲۱۷	۰	۲۱۷	۱.۵۳۶	۰	۱.۵۳۶	۱.۷۵۳	۰	۲۲.۶۴۰	۱۴.۷۴۰	۲۲.۶۴۰
سمنان	۱.۱۴۶	۰	۱.۱۴۶	۴.۲۸۶	۰	۴.۲۸۶	۵.۴۳۲	۰	۹۵.۱۳۵	۲۲.۱۹۸	۹۵.۱۳۵
سیستان و بلوچستان	۶۳۲	۰	۶۳۲	۱.۷۴۹	۰	۱.۷۴۹	۲.۳۸۱	۰	۲۰.۷۸۲	۱۱.۸۸۱	۲۰.۷۸۲
فارس	۲.۱۴۸	۱۱۹	۲.۲۶۸	۲۰.۸۱۴	۳۴	۲۰.۸۴۷	۲۳.۱۱۵	۳۱۵	۳۲۸.۵۱۳	۱۵.۷۸۳	۳۲۸.۸۲۸

سطح، میزان تولید و عملکرد محصول انار به تفکیک استان در سال ۱۳۹۹

((واحد: هکتار-تن- کیلوگرم در هکتار))

ادامه جدول شماره ۲۶

عملکرد	میزان تولید				کل سطح	سطح بارور			سطح غیربارور			نام استان
	دیم	آبی	جمع	دیم		آبی	جمع	دیم	آبی	جمع	دیم	
-	۸.۵۰۰	۶.۶۳۰	۰	۶.۶۳۰	۸۳۰	۷۸۰	۰	۷۸۰	۵۰	۰	۵۰	قزوین
-	۱۱.۲۶۶	۲۴.۷۱۴	۰	۲۴.۷۱۴	۲.۳۱۶	۲.۱۹۴	۰	۲.۱۹۴	۱۲۳	۰	۱۲۳	قم
-	۱۷.۶۳۲	۹.۰۹۸	۰	۹.۰۹۸	۵۹۷	۵۱۸	۲	۵۱۶	۷۹	۰	۷۹	کردستان
-	۱۳.۰۶۲	۳۴.۰۰۰	۰	۳۴.۰۰۰	۳.۰۹۳	۲.۶۰۳	۰	۲.۶۰۳	۴۹۰	۰	۴۹۰	کرمان
-	۵.۰۱۴	۴.۰۸۳	۰	۴.۰۸۳	۹۲۵	۸۱۴	۰	۸۱۴	۱۱۱	۰	۱۱۱	کرمانشاه
-	۱۴.۳۷۴	۹.۳۲۱	۰	۹.۳۲۱	۸۴۵	۶۴۹	۰	۶۴۹	۱۹۶	۰	۱۹۶	کهگیلویه و بویراحمد
۴.۵۰۶	۹.۴۰۴	۸.۷۵۵	۱۳۷	۸.۶۱۸	۱.۲۸۴	۹۴۷	۳۰	۹۱۷	۳۳۸	۲۶	۳۱۲	گلستان
۷.۱۲۶	۱۲.۰۲۵	۳.۸۴۰	۲.۴۱۵	۱.۴۲۵	۴۷۷	۴۵۷	۳۳۹	۱۱۹	۲۰	۱۸	۱	گیلان
-	۲۱.۱۵۵	۵۹.۳۹۳	۰	۵۹.۳۹۳	۳.۱۶۳	۲.۸۰۸	۰	۲.۸۰۸	۳۵۶	۰	۳۵۶	لرستان
۱۳.۸۵۴	۱۵.۳۴۲	۲۴.۱۵۰	۲.۷۰۳	۲۱.۴۴۸	۱.۸۸۲	۱.۵۹۳	۱۹۵	۱.۳۹۸	۲۸۹	۳۲	۲۵۷	مازندران
-	۱۵.۰۰۱	۱۴۳.۲۰۷	۰	۱۴۳.۲۰۷	۱۰.۴۳۶	۹.۵۴۷	۰	۹.۵۴۷	۸۸۹	۰	۸۸۹	مرکزی
-	۸.۱۳۶	۱.۹۲۳	۰	۱.۹۲۳	۳۰۳	۲۳۶	۰	۲۳۶	۶۷	۰	۶۷	هرمزگان
-	۱۹.۱۶۹	۱۰۶.۹۷۴	۰	۱۰۶.۹۷۴	۵.۹۱۳	۵.۵۸۱	۰	۵.۵۸۱	۳۳۲	۰	۳۳۲	یزد
-	۱۲.۹۱۰	۴.۳۰۷	۰	۴.۳۰۷	۴۳۷	۳۳۴	۰	۳۳۴	۱۰۳	۰	۱۰۳	جنوب استان کرمان
۹.۲۷۳	۱۴.۸۲۷	۱.۲۰۱.۸۴۸	۵.۵۷۱	۱.۱۹۶.۲۷۷	۹۰.۶۸۰	۸۱.۲۸۲	۶۰۱	۸۰.۶۸۲	۹.۳۹۷	۲۰۷	۹.۱۹۰	کل کشور

سطح، میزان تولید و عملکرد محصول انجیر به تفکیک استان در سال ۱۳۹۹

((واحد : هکتار-تن- کیلوگرم در هکتار))

جدول شماره ۲۷

نام استان	سطح غیربارور			سطح بارور			کل سطح	میزان تولید			عملکرد		
	آبی	دیم	جمع	آبی	دیم	جمع		آبی	دیم	جمع	آبی	دیم	
آذربایجان شرقی	۴	۲	۶	۱۳۱	۰	۱۳۱	۱۳۷	۰	۷۳۰	۷۳۰	۰	۵.۵۹۳	-
آذربایجان غربی	۵۰	۰	۵۰	۳	۰	۳	۵۳	۰	۳۰	۳۰	۰	۱۰.۰۰۰	-
اردبیل	۱۹	۰	۱۹	۴۶	۰	۴۶	۶۵	۰	۳۳۲	۳۳۲	۰	۷.۲۸۶	-
اصفهان	۱	۰	۱	۱۱۲	۰	۱۱۲	۱۱۳	۰	۷۱۷	۷۱۷	۰	۶.۳۸۴	-
ایلام	۶	۲۹	۳۵	۱۰۲	۰	۱۰۳	۱۳۷	۰	۳۳۱	۳۳۱	۰	۳.۲۳۴	۱.۰۰۰
بوشهر	۱۲	۰	۱۲	۵۹	۰	۵۹	۷۱	۰	۱۵۲	۱۵۲	۰	۲.۵۷۸	-
تهران	۵	۰	۵	۳۷	۰	۳۷	۴۲	۰	۳۳۸	۳۳۸	۰	۹.۱۳۳	-
چهارمحال و بختیاری	۵	۴	۹	۱۷	۲	۱۹	۲۸	۲	۶۴	۶۶	۲	۳.۷۶۵	۱.۰۰۰
خراسان جنوبی	۱۶	۹	۲۵	۱۲۸	۲۰۰	۳۲۸	۳۵۲	۱۱۹	۴۳۸	۵۵۷	۱۱۹	۳.۴۳۲	۵۹۶
خراسان رضوی	۴۹	۰	۴۹	۳۰۴	۱۸	۳۲۲	۳۷۱	۲	۸۷۲	۸۷۴	۲	۲.۸۷۲	۱۲۱
خراسان شمالی	۳	۰	۳	۲۶	۷	۳۳	۳۶	۱۰	۹۰	۱۰۰	۱۰	۳.۴۸۶	۱.۴۴۵
خوزستان	۹۲	۲۷	۱۱۹	۲۹۸	۹۵	۳۹۳	۵۱۳	۲۱۲	۱.۱۵۲	۱.۳۶۴	۲۱۲	۳.۸۶۳	۲.۲۲۶
زنجان	۰	۶	۶	۱۳۰	۰	۱۳۰	۱۳۶	۰	۱.۰۰۰	۱.۰۰۰	۰	۷.۶۹۲	-
سمنان	۱۴۵	۰	۱۴۵	۳۰۸	۰	۳۰۸	۴۵۳	۰	۵.۳۹۳	۵.۳۹۳	۰	۱۷.۵۱۴	-
سیستان و بلوچستان	۵۳	۰	۵۳	۲۵۱	۰	۲۵۱	۳۰۴	۰	۱.۴۹۹	۱.۴۹۹	۰	۵.۹۶۸	-
فارس	۱.۴۵۲	۶.۹۸۳	۸.۴۳۵	۱.۴۶۴	۳۷.۳۱۷	۳۸.۷۸۱	۴۷.۲۱۶	۳۶.۱۳۹	۶.۹۷۳	۴۳.۱۰۲	۳۶.۱۳۹	۴.۷۶۴	۹۶۸
قزوین	۰	۰	۰	۲۵	۰	۲۵	۲۵	۰	۱۵۰	۱۵۰	۰	۶.۰۰۰	-

سطح، میزان تولید و عملکرد محصول انجیر به تفکیک استان در سال ۱۳۹۹

((واحد: هکتار-تن- کیلوگرم در هکتار))

ادامه جدول شماره ۲۷

عملکرد	میزان تولید				کل سطح	سطح بارور			سطح غیربارور			نام استان
	دیم	آبی	جمع	دیم		آبی	جمع	دیم	آبی	جمع	دیم	
-	۳,۲۳۶	۲۳	۰	۲۳	۱۰	۷	۰	۷	۳	۰	۳	قم
۴,۱۶۷	۹,۱۹۹	۹۱۰	۱۰۰	۸۱۰	۱۵۶	۱۱۲	۲۴	۸۸	۴۴	۵	۳۹	کردستان
۶۶۸	۳,۶۵۱	۲,۶۷۰	۲۶۴	۲,۴۰۶	۱,۱۶۴	۱,۰۵۴	۳۹۵	۶۵۹	۱۱۰	۰	۱۱۰	کرمان
۶۲۹	۱۲,۴۲۷	۸,۷۷۵	۹	۸,۷۶۶	۷۸۱	۷۲۰	۱۵	۷۰۵	۶۱	۳	۵۸	کرمانشاه
۸۴۴	۵,۳۵۲	۱,۱۶۷	۳۶۷	۸۰۰	۷۸۸	۵۸۵	۴۳۵	۱۵۰	۲۰۳	۱۸۰	۲۳	کهگیلویه و بویراحمد
۴,۶۹۱	۵,۲۸۹	۳۶	۱۲	۲۴	۴۹	۷	۳	۵	۴۲	۲۸	۱۴	گلستان
۵,۰۹۴	۱۱,۷۰۶	۱,۶۰۹	۱,۳۱۱	۲۹۹	۳۰۰	۲۸۳	۲۵۷	۲۶	۱۷	۱۷	۰	گیلان
۲,۰۰۰	۱۴,۱۱۹	۲۱,۴۷۲	۲	۲۱,۴۷۰	۱,۷۶۰	۱,۵۲۲	۱	۱,۵۲۱	۲۳۸	۹	۲۲۹	لرستان
۷,۱۶۳	۷,۴۴۴	۶۳۹	۲۰۹	۴۲۹	۹۹	۸۷	۲۹	۵۸	۱۲	۴	۸	مازندران
-	۲,۸۹۰	۹۹۹	۰	۹۹۹	۳۶۶	۳۴۶	۰	۳۴۶	۲۰	۰	۲۰	مرکزی
۵,۰۰۰	۱۳,۹۱۴	۲,۵۸۵	۱,۰۵۰	۱,۵۳۵	۳۵۸	۳۲۰	۳۱۰	۱۱۰	۳۸	۲۰	۱۸	هرمزگان
-	۴,۵۴۴	۹۴۵	۰	۹۴۵	۳۱۵	۲۰۸	۰	۲۰۸	۱۰۷	۷۴	۳۳	یزد
-	۴,۸۷۴	۴۲۶	۰	۴۲۶	۹۷	۸۸	۰	۸۸	۹	۰	۹	جنوب استان کرمان
۱,۰۲۰	۷,۹۹۰	۹۸,۹۹۰	۳۹,۷۹۸	۵۹,۱۹۲	۵۶,۲۹۲	۴۶,۴۱۶	۳۹,۰۰۸	۷,۴۰۸	۹,۸۷۶	۷,۴۰۰	۲,۴۷۶	کل کشور

سطح، میزان تولید و عملکرد محصول کیوی به تفکیک استان در سال ۱۳۹۹

((واحد: هکتار-تن - کیلوگرم در هکتار))

جدول شماره ۲۸

عملکرد	میزان تولید				کل سطح	سطح بارور			سطح غیربارور			نام استان
	آبی	جمع	دیم	آبی		جمع	دیم	آبی	جمع	دیم	آبی	
-	۲۱.۰۴۴	۲.۰۷۳	۰	۲.۰۷۳	۱۰۲	۹۹	۰	۹۹	۳	۰	۳	گلستان
-	۳۴.۲۳۶	۱۹۰.۰۰۱	۰	۱۹۰.۰۰۱	۶.۱۱۳	۵.۵۵۰	۰	۵.۵۵۰	۵۶۴	۰	۵۶۴	گیلان
۲۶.۲۰۲	۲۹.۸۷۰	۱۹۳.۶۴۵	۵۸	۱۹۳.۵۸۷	۶.۸۰۹	۶.۴۸۳	۲	۶.۴۸۱	۳۲۶	۴	۳۲۲	مازندران
۲۶.۲۰۲	۳۱.۷۹۶	۳۸۵.۷۱۹	۵۸	۳۸۵.۶۶۱	۱۳.۰۲۴	۱۲.۱۳۱	۲	۱۲.۱۲۹	۸۹۲	۴	۸۸۸	کل کشور

* سایر استان‌ها فاقد سطح و تولید محصول کیوی می‌باشند.

سطح، میزان تولید و عملکرد محصول زیتون به تفکیک استان در سال ۱۳۹۹

((واحد : هکتار-تن- کیلوگرم در هکتار))

جدول شماره ۲۹

نام استان	سطح غیربارور			سطح بارور			کل سطح	میزان تولید		عملکرد	
	آبی	دیم	جمع	آبی	دیم	جمع		آبی	دیم	آبی	دیم
آذربایجان شرقی	۵	۰	۵	۱	۰	۱	۶	۲	۰	۲,۰۰۰	-
اردبیل	۵۲	۰	۵۲	۵۳۲	۰	۵۳۲	۵۸۴	۴۰۴	۰	۷۵۹	-
اصفهان	۴۷	۰	۴۷	۹۵۲	۰	۹۵۲	۹۹۹	۱,۱۷۲	۰	۱,۲۳۱	-
ایلام	۱۷۰	۰	۱۷۰	۴۶۴	۰	۴۶۴	۶۳۴	۹۲۲	۰	۱,۹۸۵	-
بوشهر	۷	۰	۷	۷۳	۰	۷۳	۸۰	۷۰	۰	۹۵۷	-
تهران	۵۴۱	۰	۵۴۱	۶۵۸	۰	۶۵۸	۱,۱۹۹	۹۳۰	۰	۱,۴۱۴	-
خراسان جنوبی	۲۱۲	۰	۲۱۲	۴۲۸	۰	۴۲۸	۶۳۹	۱۵۱	۰	۳۵۲	-
خراسان رضوی	۴	۰	۴	۲۸	۰	۲۸	۳۲	۲۲	۰	۷۹۶	-
خراسان شمالی	۱۴۲	۰	۱۴۲	۹۳	۰	۹۳	۲۳۵	۷۰	۰	۷۴۸	-
خوزستان	۸۵	۰	۸۵	۳۱۵	۰	۳۱۵	۴۰۰	۹۴۰	۰	۲,۹۸۲	-
زنجان	۴,۸۷۶	۰	۴,۸۷۶	۱۵,۸۰۵	۰	۱۵,۸۰۵	۲۰,۶۸۱	۲۵,۰۰۹	۰	۱,۵۸۲	-
سمنان	۸۹۸	۰	۸۹۸	۳,۲۰۹	۰	۳,۲۰۹	۴,۱۰۷	۱۲,۸۱۶	۰	۳,۹۹۴	-
سیستان و بلوچستان	۷۷	۰	۷۷	۲۹۸	۰	۲۹۸	۳۷۵	۳۳۵	۰	۱,۱۲۵	-
فارس	۱,۱۲۲	۲۴۸	۱,۳۷۰	۶,۶۴۳	۱۷۹	۶,۸۲۱	۸,۱۹۲	۱۰,۹۹۷	۲۴۷	۱,۶۵۶	۱,۳۷۹
قزوین	۲,۷۵۰	۰	۲,۷۵۰	۷,۰۰۰	۰	۷,۰۰۰	۹,۷۵۰	۲۳,۱۰۰	۰	۳,۳۰۰	-
قم	۳۵۴	۰	۳۵۴	۲۶۴	۰	۲۶۴	۶۱۹	۳۵۳	۰	۱,۳۳۵	-
کردستان	۰	۰	۰	۱	۰	۱	۱	۱	۰	۱,۲۰۰	-

سطح، میزان تولید و عملکرد محصول زیتون به تفکیک استان در سال ۱۳۹۹

((واحد: هکتار-تن- کیلوگرم در هکتار))

ادامه جدول شماره ۲۹

عملکرد	میزان تولید				کل سطح	سطح بارور			سطح غیربارور			نام استان
	آبی	جمع	دیم	آبی		جمع	دیم	آبی	جمع	دیم	آبی	
-	۹۵۶	۶۰۸	۰	۶۰۸	۱،۵۶۰	۶۳۶	۰	۶۳۶	۹۲۴	۰	۹۲۴	کرمان
-	۴،۳۷۷	۳،۹۷۸	۰	۳،۹۷۸	۱،۰۰۹	۹۰۹	۰	۹۰۹	۱۰۰	۰	۱۰۰	کرمانشاه
-	۵۳۴	۳۷۰	۰	۳۷۰	۸۶۹	۶۹۳	۰	۶۹۳	۱۷۶	۰	۱۷۶	کهگیلویه و بویراحمد
۱،۰۹۳	۲،۹۵۱	۱۲،۱۸۳	۱،۸۵۱	۱۰،۳۳۲	۷،۶۴۴	۵،۱۹۳	۱،۶۹۳	۳،۵۰۱	۲،۴۵۰	۹۵۹	۱،۴۹۲	گلستان
-	۲،۱۱۰	۱۸،۰۸۰	۰	۱۸،۰۸۰	۹،۲۱۳	۸،۵۶۸	۰	۸،۵۶۸	۶۴۵	۰	۶۴۵	گیلان
۱،۲۰۰	۴،۰۲۴	۲،۲۲۹	۰	۲،۲۲۹	۶۰۷	۵۵۴	۰	۵۵۴	۵۳	۸	۴۵	لرستان
۶۷۶	۷۸۶	۳۷	۰	۳۷	۴۸	۴۷	۰	۴۷	۱	۰	۱	مازندران
-	۱،۰۰۰	۶۲۰	۰	۶۲۰	۷۷۰	۶۲۰	۰	۶۲۰	۱۵۰	۰	۱۵۰	مرکزی
-	۲،۷۰۱	۲۰۵	۰	۲۰۵	۱۳۸	۷۶	۰	۷۶	۶۲	۰	۶۲	هرمزگان
-	۱،۳۴۳	۲،۵۱۹	۰	۲،۵۱۹	۲،۴۵۵	۱،۸۷۶	۰	۱،۸۷۶	۵۷۹	۰	۵۷۹	یزد
-	۲،۲۰۰	۳،۷۸۲	۰	۳،۷۸۲	۲،۱۳۸	۱،۷۱۹	۰	۱،۷۱۹	۴۱۹	۰	۴۱۹	جنوب استان کرمان
۱،۱۲۱	۲،۱۴۵	۱۲۲،۱۵۰	۲،۰۹۸	۱۲۰،۰۵۲	۷۴،۹۸۱	۵۷،۸۳۳	۱،۸۷۲	۵۵،۹۶۱	۱۷،۱۴۸	۱،۲۱۵	۱۵،۹۳۴	کل کشور

سطح، میزان تولید و عملکرد محصول خیار گلخانه‌ای به تفکیک استان در سال ۱۳۹۹

((واحد: هکتار-تن- کیلوگرم در هکتار))

جدول شماره ۳۰

نام استان	سطح غیربارور			سطح بارور			کل سطح	میزان تولید		عملکرد	
	آبی	دیم	جمع	آبی	دیم	جمع		آبی	دیم	آبی	دیم
آذربایجان شرقی	۰	۰	۰	۹۶	۰	۹۶	۹۶	۰	۲۴,۶۲۳	۲۴,۶۲۳	۲۵۷,۸۲۷
آذربایجان غربی	۰	۰	۰	۲۸	۰	۲۸	۲۸	۰	۹,۴۵۸	۹,۴۵۸	۳۳۲,۳۱۲
اردبیل	۰	۰	۰	۵	۰	۵	۵	۰	۹۰۵	۹۰۵	۱۸۸,۵۴۲
اصفهان	۰	۰	۰	۸۷۶	۰	۸۷۶	۸۷۶	۰	۱۵۶,۸۹۸	۱۵۶,۸۹۸	۱۷۹,۰۴۶
البرز	۰	۰	۰	۲۸	۰	۲۸	۲۸	۰	۷,۴۵۲	۷,۴۵۲	۲۷۰,۰۰۰
ایلام	۰	۰	۰	۱	۰	۱	۱	۰	۱۳۱	۱۳۱	۱۵۴,۱۱۸
بوشهر	۰	۰	۰	۲۷	۰	۲۷	۲۷	۰	۸,۰۷۰	۸,۰۷۰	۳۰۰,۰۰۰
تهران	۰	۰	۰	۲,۵۰۲	۰	۲,۵۰۲	۲,۵۰۲	۰	۷۵۹,۲۸۸	۷۵۹,۲۸۸	۳۰۳,۵۲۱
چهارمحال و بختیاری	۰	۰	۰	۱	۰	۱	۱	۰	۱۲۰	۱۲۰	۲۰۰,۰۰۰
خراسان جنوبی	۰	۰	۰	۳۶	۰	۳۶	۳۶	۰	۸,۲۶۵	۸,۲۶۵	۲۲۹,۵۸۳
خراسان رضوی	۰	۰	۰	۱۶۶	۰	۱۶۶	۱۶۶	۰	۳۷,۱۷۸	۳۷,۱۷۸	۲۲۳,۸۳۰
خراسان شمالی	۰	۰	۰	۴۷	۰	۴۷	۴۷	۰	۱۶,۰۶۶	۱۶,۰۶۶	۳۳۹,۶۶۲
خوزستان	۰	۰	۰	۱۲۲	۰	۱۲۲	۱۲۲	۰	۲۶,۶۷۷	۲۶,۶۷۷	۲۱۸,۸۴۳
زنجان	۰	۰	۰	۳	۰	۳	۳	۰	۶۱۸	۶۱۸	۲۰۶,۰۰۰
سمنان	۰	۰	۰	۱۰۸	۰	۱۰۸	۱۰۸	۰	۲۶,۳۱۱	۲۶,۳۱۱	۲۴۲,۹۰۱
سیستان و بلوچستان	۰	۰	۰	۱۱۰	۰	۱۱۰	۱۱۰	۰	۲۳,۰۷۴	۲۳,۰۷۴	۲۱۰,۱۴۶
فارس	۰	۰	۰	۱۹۹	۰	۱۹۹	۱۹۹	۰	۵۲,۱۳۵	۵۲,۱۳۵	۲۶۱,۹۸۴

سطح، میزان تولید و عملکرد محصول خیار گلخانه‌ای به تفکیک استان در سال ۱۳۹۹

((واحد: هکتار-تن- کیلوگرم در هکتار))

ادامه جدول شماره ۳۰

عملکرد	میزان تولید				کل سطح	سطح بارور			سطح غیر بارور			نام استان
	آبی	جمع	دیم	آبی		جمع	دیم	آبی	جمع	دیم	آبی	
-	۲۹۵،۵۸۶	۳،۲۸۱	۰	۳،۲۸۱	۱۱	۱۱	۰	۱۱	۰	۰	۰	قزوین
-	۲۶۰،۰۰۰	۶،۲۴۰	۰	۶،۲۴۰	۲۴	۲۴	۰	۲۴	۰	۰	۰	قم
-	۱۹۹،۷۵۶	۲،۴۵۷	۰	۲،۴۵۷	۱۲	۱۲	۰	۱۲	۰	۰	۰	کردستان
-	۲۳۶،۸۶۹	۲۸،۸۹۸	۰	۲۸،۸۹۸	۱۲۲	۱۲۲	۰	۱۲۲	۰	۰	۰	کرمان
-	۲۰۰،۰۰۰	۱،۵۴۰	۰	۱،۵۴۰	۸	۸	۰	۸	۰	۰	۰	کرمانشاه
-	۲۷۶،۶۱۹	۳۸۵	۰	۳۸۵	۱	۱	۰	۱	۰	۰	۰	کهگیلویه و بویراحمد
-	۱۶۸،۳۳۳	۱،۰۱۰	۰	۱،۰۱۰	۶	۶	۰	۶	۰	۰	۰	گلستان
-	۱۵۶،۱۶۴	۱۱۴	۰	۱۱۴	۱	۱	۰	۱	۰	۰	۰	گیلان
-	۲۵۳،۱۶۰	۱،۳۶۲	۰	۱،۳۶۲	۵	۵	۰	۵	۰	۰	۰	لرستان
-	۱۹۷،۴۶۷	۷،۵۶۳	۰	۷،۵۶۳	۳۸	۳۸	۰	۳۸	۰	۰	۰	مازندران
-	۴۰۰،۳۶۴	۲۰،۶۵۹	۰	۲۰،۶۵۹	۵۲	۵۲	۰	۵۲	۰	۰	۰	مرکزی
-	۲۳۵،۰۲۰	۴،۰۴۰	۰	۴،۰۴۰	۱۷	۱۷	۰	۱۷	۰	۰	۰	هرمزگان
-	۳۲۹،۵۲۶	۲۰،۵۷۹	۰	۲۰،۵۷۹	۶۲	۶۲	۰	۶۲	۰	۰	۰	همدان
-	۲۹۸،۰۶۹	۲۵۷،۸۳۰	۰	۲۵۷،۸۳۰	۸۶۵	۸۶۵	۰	۸۶۵	۰	۰	۰	یزد
-	۲۰۹،۵۱۰	۴۱۰،۶۴۰	۰	۴۱۰،۶۴۰	۱،۹۶۰	۱،۹۶۰	۰	۱،۹۶۰	۰	۰	۰	جنوب استان کرمان
-	۲۵۵،۱۸۳	۱،۹۲۳،۸۶۵	۰	۱،۹۲۳،۸۶۵	۷،۵۳۹	۷،۵۳۹	۰	۷،۵۳۹	۰	۰	۰	کل کشور

سطح، میزان تولید و عملکرد محصول گوجه‌فرنگی گلخانه‌ای به تفکیک استان در سال ۱۳۹۹

((واحد: هکتار-تن- کیلوگرم در هکتار))

جدول شماره ۳۱

عملکرد	میزان تولید				کل سطح	سطح بارور			سطح غیربارور			نام استان
	دیم	آبی	جمع	دیم		آبی	جمع	دیم	آبی	جمع	دیم	
-	۳۶۹.۹۶۴	۴۴.۶۱۸	۰	۴۴.۶۱۸	۱۲۱	۱۲۱	۰	۱۲۱	۰	۰	۰	آذربایجان شرقی
-	۳۶۹.۳۴۰	۷۸۳	۰	۷۸۳	۲	۲	۰	۲	۰	۰	۰	آذربایجان غربی
-	۱۸۴.۲۶۷	۱,۹۳۵	۰	۱,۹۳۵	۱۱	۱۱	۰	۱۱	۰	۰	۰	اردبیل
-	۱۸۴.۵۱۳	۳۱.۲۳۸	۰	۳۱.۲۳۸	۱۶۹	۱۶۹	۰	۱۶۹	۰	۰	۰	اصفهان
-	۳۷۰.۶۷۴	۱۱.۴۹۱	۰	۱۱.۴۹۱	۳۱	۳۱	۰	۳۱	۰	۰	۰	البرز
-	۵۰.۰۰۰	۲۵	۰	۲۵	۱	۱	۰	۱	۰	۰	۰	ایلام
-	۲۲۰.۰۰۰	۷۹.۰۹۰	۰	۷۹.۰۹۰	۳۶۰	۳۶۰	۰	۳۶۰	۰	۰	۰	بوشهر
-	۳۴۸.۵۵۰	۱۰.۴۵۷	۰	۱۰.۴۵۷	۳۰	۳۰	۰	۳۰	۰	۰	۰	تهران
-	۲۰۰.۰۰۰	۶۶۰	۰	۶۶۰	۳	۳	۰	۳	۰	۰	۰	چهارمحال و بختیاری
-	۲۶۴.۴۴۴	۳.۵۷۰	۰	۳.۵۷۰	۱۴	۱۴	۰	۱۴	۰	۰	۰	خراسان جنوبی
-	۲۵۷.۰۵۲	۷.۶۰۹	۰	۷.۶۰۹	۳۰	۳۰	۰	۳۰	۰	۰	۰	خراسان رضوی
-	۳۲۳.۱۸۵	۴.۳۶۳	۰	۴.۳۶۳	۱۴	۱۴	۰	۱۴	۰	۰	۰	خراسان شمالی
-	۲۳۷.۲۳۸	۲۱.۳۰۴	۰	۲۱.۳۰۴	۹۰	۹۰	۰	۹۰	۰	۰	۰	خوزستان
-	۲۹۰.۷۱۴	۸۱۴	۰	۸۱۴	۳	۳	۰	۳	۰	۰	۰	زنجان
-	۲۵۰.۹۰۳	۵.۵۶۰	۰	۵.۵۶۰	۲۲	۲۲	۰	۲۲	۰	۰	۰	سمنان
-	۲۳۰.۱۰۹	۲۱.۲۶۲	۰	۲۱.۲۶۲	۹۲	۹۲	۰	۹۲	۰	۰	۰	سیستان و بلوچستان
-	۲۳۶.۵۶۳	۱۸.۹۲۵	۰	۱۸.۹۲۵	۸۰	۸۰	۰	۸۰	۰	۰	۰	فارس

سطح، میزان تولید و عملکرد محصول گوجه‌فرنگی گلخانه‌ای به تفکیک استان در سال ۱۳۹۹

((واحد: هکتار-تن- کیلوگرم در هکتار))

ادامه جدول شماره ۳۱

عملکرد	میزان تولید				کل سطح	سطح بارور			سطح غیربارور			نام استان
	دیم	آبی	جمع	دیم		آبی	جمع	دیم	آبی	جمع	دیم	
-	۳۲۲.۷۲۷	۱.۴۲۰	۰	۱.۴۲۰	۴	۴	۰	۴	۰	۰	۰	قزوین
-	۲۶۰.۰۰۰	۷.۸۰۰	۰	۷.۸۰۰	۳۰	۳۰	۰	۳۰	۰	۰	۰	قم
-	۲۵۲.۲۹۶	۲.۴۷۳	۰	۲.۴۷۳	۱۰	۱۰	۰	۱۰	۰	۰	۰	کردستان
-	۲۵۵.۱۸۶	۱۶.۴۸۵	۰	۱۶.۴۸۵	۶۵	۶۵	۰	۶۵	۰	۰	۰	کرمان
-	۱۹۰.۸۳۳	۲.۱۷۶	۰	۲.۱۷۶	۱۱	۱۱	۰	۱۱	۰	۰	۰	کرمانشاه
-	۳۱۲.۸۳۰	۱.۶۵۸	۰	۱.۶۵۸	۵	۵	۰	۵	۰	۰	۰	کهگیلویه و بویراحمد
-	۲۰۲.۳۳۱	۲.۶۹۱	۰	۲.۶۹۱	۱۳	۱۳	۰	۱۳	۰	۰	۰	گلستان
-	۱۳۰.۰۰۰	۱۳۷	۰	۱۳۷	۱	۱	۰	۱	۰	۰	۰	گیلان
-	۴۱۰.۳۷۵	۷.۱۲۰	۰	۷.۱۲۰	۱۷	۱۷	۰	۱۷	۰	۰	۰	لرستان
-	۳۳۹.۳۷۸	۲.۵۱۱	۰	۲.۵۱۱	۷	۷	۰	۷	۰	۰	۰	مازندران
-	۳۷۲.۹۴۷	۱۷.۴۹۱	۰	۱۷.۴۹۱	۴۷	۴۷	۰	۴۷	۰	۰	۰	مرکزی
-	۲۷۱.۰۴۶	۸۶.۹۷۹	۰	۸۶.۹۷۹	۳۲۱	۳۲۱	۰	۳۲۱	۰	۰	۰	هرمزگان
-	۳۰۲.۲۲۹	۱۹.۲۴۳	۰	۱۹.۲۴۳	۶۴	۶۴	۰	۶۴	۰	۰	۰	همدان
-	۳۳۹.۸۸۵	۲۳۶.۹۰۰	۰	۲۳۶.۹۰۰	۶۹۷	۶۹۷	۰	۶۹۷	۰	۰	۰	یزد
-	۲۱۳.۰۰۰	۱۲.۷۸۰	۰	۱۲.۷۸۰	۶۰	۶۰	۰	۶۰	۰	۰	۰	جنوب استان کرمان
-	۲۸۱.۲۱۴	۶۸۱.۵۶۵	۰	۶۸۱.۵۶۵	۲.۴۲۴	۲.۴۲۴	۰	۲.۴۲۴	۰	۰	۰	کل کشور

سطح، میزان تولید و عملکرد محصول انواع فلفل گلخانه‌ای به تفکیک استان در سال ۱۳۹۹

((واحد: هکتار-تن- کیلوگرم در هکتار))

جدول شماره ۳۲

نام استان	سطح غیر بارور			سطح بارور			کل سطح	میزان تولید		عملکرد	
	آبی	دیم	جمع	آبی	دیم	جمع		آبی	دیم	آبی	دیم
آذربایجان شرقی	۰	۰	۰	۳۰	۰	۳۰	۳۰	۰	۵.۴۰۰	۱۷۸.۲۱۸	۵.۴۰۰
اردبیل	۰	۰	۰	۱۹	۰	۱۹	۱۹	۰	۳.۱۴۱	۱۶۷.۹۶۸	۳.۱۴۱
اصفهان	۰	۰	۰	۵۷۸	۰	۵۷۸	۵۷۸	۰	۸۰.۲۳۵	۱۳۸.۸۶۳	۸۰.۲۳۵
البرز	۰	۰	۰	۱۲	۰	۱۲	۱۲	۰	۱.۸۴۵	۱۵۰.۰۰۰	۱.۸۴۵
ایلام	۰	۰	۰	۵	۰	۵	۵	۰	۶۵۰	۱۳۵.۴۱۷	۶۵۰
بوشهر	۰	۰	۰	۱۸	۰	۱۸	۱۸	۰	۱.۲۶۵	۷۰.۶۷۰	۱.۲۶۵
تهران	۰	۰	۰	۱۱۶	۰	۱۱۶	۱۱۶	۰	۲۳.۱۲۵	۱۹۹.۰۱۴	۲۳.۱۲۵
چهارمحال و بختیاری	۰	۰	۰	۱۴	۰	۱۴	۱۴	۰	۲.۱۰۰	۱۵۰.۰۰۰	۲.۱۰۰
خراسان جنوبی	۰	۰	۰	۴	۰	۴	۴	۰	۸۰۱	۲۲۸.۸۵۷	۸۰۱
خراسان رضوی	۰	۰	۰	۵	۰	۵	۵	۰	۶۱۰	۱۲۹.۱۸۴	۶۱۰
خراسان شمالی	۰	۰	۰	۱	۰	۱	۱	۰	۱۶۲	۱۳۵.۰۰۰	۱۶۲
خوزستان	۰	۰	۰	۱۱	۰	۱۱	۱۱	۰	۱.۶۸۵	۱۴۹.۱۱۵	۱.۶۸۵
زنجان	۰	۰	۰	۱	۰	۱	۱	۰	۳۱۳	۲۴۰.۷۶۹	۳۱۳
سمنان	۰	۰	۰	۷	۰	۷	۷	۰	۱.۳۱۲	۲۰۰.۰۰۰	۱.۳۱۲
سیستان و بلوچستان	۰	۰	۰	۱۱	۰	۱۱	۱۱	۰	۱.۵۴۶	۱۴۰.۵۱۸	۱.۵۴۶
فارس	۰	۰	۰	۶۱	۰	۶۱	۶۱	۰	۱۱.۹۳۸	۱۹۶.۰۲۱	۱۱.۹۳۸

سطح، میزان تولید و عملکرد محصول انواع فلفل گلخانه‌ای به تفکیک استان در سال ۱۳۹۹

((واحد: هکتار-تن- کیلوگرم در هکتار))

ادامه جدول شماره ۳۲

نام استان	سطح غیر بارور			سطح بارور			کل سطح	میزان تولید		عملکرد	
	آبی	دیم	جمع	آبی	دیم	جمع		آبی	دیم	آبی	دیم
قزوین	۰	۰	۰	۱۱	۰	۱۱	۱۱	۰	۱.۲۹۵	۱.۲۹۵	۱۲۲.۱۷۰
قم	۰	۰	۰	۲	۰	۲	۲	۰	۳۶۰	۳۶۰	۱۸۰.۰۰۰
کردستان	۰	۰	۰	۳	۰	۳	۳	۰	۲۹۰	۲۹۰	۸۷.۸۷۹
کرمان	۰	۰	۰	۶	۰	۶	۶	۰	۶۶۶	۶۶۶	۱۰۷.۳۳۹
کرمانشاه	۰	۰	۰	۸	۰	۸	۸	۰	۱.۱۲۵	۱.۱۲۵	۱۵۰.۰۰۰
کهگیلویه و بویراحمد	۰	۰	۰	۵	۰	۵	۵	۰	۷۳۶	۷۳۶	۱۴۱.۴۴۲
گلستان	۰	۰	۰	۲	۰	۲	۲	۰	۱۲۳	۱۲۳	۵۱.۲۵۰
گیلان	۰	۰	۰	۱	۰	۱	۱	۰	۲۱۵	۲۱۵	۱۶۶.۳۵۷
لرستان	۰	۰	۰	۱۸	۰	۱۸	۱۸	۰	۱.۹۴۱	۱.۹۴۱	۱۰۷.۹۱۰
مازندران	۰	۰	۰	۴	۰	۴	۴	۰	۶۴۵	۶۴۵	۱۴۹.۹۰۷
مرکزی	۰	۰	۰	۶۷	۰	۶۷	۶۷	۰	۹.۳۵۹	۹.۳۵۹	۱۴۰.۱۰۵
هرمزگان	۰	۰	۰	۲۷۲	۰	۲۷۲	۲۷۲	۰	۳۲.۳۶۰	۳۲.۳۶۰	۱۱۸.۹۷۱
همدان	۰	۰	۰	۲۴	۰	۲۴	۲۴	۰	۲.۸۳۸	۲.۸۳۸	۱۱۸.۸۵۹
یزد	۰	۰	۰	۳۶۵	۰	۳۶۵	۳۶۵	۰	۶۵.۱۳۵	۶۵.۱۳۵	۱۷۸.۴۵۲
جنوب استان کرمان	۰	۰	۰	۷۰	۰	۷۰	۷۰	۰	۷.۰۰۰	۷.۰۰۰	۱۰۰.۰۰۰
کل کشور	۰	۰	۰	۱.۷۵۱	۰	۱.۷۵۱	۱.۷۵۱	۰	۲۶۰.۲۱۴	۲۶۰.۲۱۴	۱۴۸.۶۱۴

سطح، میزان تولید و عملکرد محصول بادمجان گلخانه‌ای به تفکیک استان در سال ۱۳۹۹

((واحد: هکتار-تن - کیلوگرم در هکتار))

جدول شماره ۳۳

نام استان	سطح غیربارور			سطح بارور			کل سطح	میزان تولید		عملکرد
	آبی	دیم	جمع	آبی	دیم	جمع		آبی	دیم	
اردبیل	۰	۰	۰	۰	۰	۰	۰	۰	۵۱	۱۷۰.۰۰۰
اصفهان	۰	۰	۰	۳۲	۰	۳۲	۳۲	۰	۷.۹۳۷	۲۴۹.۵۹۱
البرز	۰	۰	۰	۱	۰	۱	۱	۰	۱۰۷	۱۵۲.۱۴۳
تهران	۰	۰	۰	۴۳	۰	۴۳	۴۳	۰	۱۱.۲۳۸	۲۶۴.۴۳۳
خراسان جنوبی	۰	۰	۰	۱	۰	۱	۱	۰	۸۸	۱۷۶.۰۰۰
خراسان رضوی	۰	۰	۰	۱	۰	۱	۱	۰	۲۴۰	۱۹۲.۱۶۰
خوزستان	۰	۰	۰	۱	۰	۱	۱	۰	۱۳۵	۱۵۰.۰۰۰
سیستان و بلوچستان	۰	۰	۰	۴۴	۰	۴۴	۴۴	۰	۶.۵۴۸	۱۵۰.۱۷۹
کرمان	۰	۰	۰	۲	۰	۲	۲	۰	۲۵۳	۱۰۹.۷۸۳
کرمانشاه	۰	۰	۰	۱	۰	۱	۱	۰	۶۵	۱۳۰.۰۰۰
گیلان	۰	۰	۰	۰	۰	۰	۰	۰	۸۴	۲۰۰.۰۰۰
مازندران	۰	۰	۰	۱	۰	۱	۱	۰	۳۰	۳۰.۰۰۰
مرکزی	۰	۰	۰	۳	۰	۳	۳	۰	۷۸۰	۲۶۰.۰۰۰
هرمزگان	۰	۰	۰	۱۳۱	۰	۱۳۱	۱۳۱	۰	۲۵.۲۷۸	۱۹۳.۲۵۴
همدان	۰	۰	۰	۷	۰	۷	۷	۰	۱.۷۳۷	۲۴۳.۹۱۲
یزد	۰	۰	۰	۶۵	۰	۶۵	۶۵	۰	۹.۸۷۵	۱۵۱.۹۲۳
جنوب استان کرمان	۰	۰	۰	۱۵۰	۰	۱۵۰	۱۵۰	۰	۱۸.۰۰۰	۱۲۰.۰۰۰
کل کشور	۰	۰	۰	۴۸۲	۰	۴۸۲	۴۸۲	۰	۸۲.۴۴۵	۱۷۱.۰۷۲

سطح، میزان تولید و عملکرد محصول توت‌فرنگی گلخانه‌ای به تفکیک استان در سال ۱۳۹۹

((واحد: هکتار-تن- کیلوگرم در هکتار))

جدول شماره ۳۴

عملکرد	میزان تولید				کل سطح	سطح بارور			سطح غیربارور			نام استان
	آبی	جمع	دیم	آبی		جمع	دیم	آبی	جمع	دیم	آبی	
-	۴۹,۷۳۰	۱۸۴	۰	۱۸۴	۴	۴	۰	۴	۰	۰	۰	آذربایجان شرقی
-	۱۱۳,۶۶۷	۲۳۹	۰	۲۳۹	۲	۲	۰	۲	۰	۰	۰	آذربایجان غربی
-	۹۶,۸۷۵	۱۵۵	۰	۱۵۵	۲	۲	۰	۲	۰	۰	۰	اردبیل
-	۱۶,۶۸۹	۲۵۲	۰	۲۵۲	۱۵	۱۵	۰	۱۵	۰	۰	۰	اصفهان
-	۸۶,۰۷۲	۶,۹۴۶	۰	۶,۹۴۶	۸۱	۸۱	۰	۸۱	۰	۰	۰	البرز
-	۶۸,۴۹۰	۴,۳۰۱	۰	۴,۳۰۱	۶۳	۶۳	۰	۶۳	۰	۰	۰	تهران
-	۷۴,۴۴۴	۲۶۸	۰	۲۶۸	۴	۴	۰	۴	۰	۰	۰	چهارمحال و بختیاری
-	۷۹,۶۹۴	۶۵۱	۰	۶۵۱	۸	۸	۰	۸	۰	۰	۰	خراسان رضوی
-	۱۵۲,۰۰۰	۷۶	۰	۷۶	۱	۱	۰	۱	۰	۰	۰	خراسان شمالی
-	۶۱,۱۸۱	۱,۵۵۴	۰	۱,۵۵۴	۲۵	۲۵	۰	۲۵	۰	۰	۰	خوزستان
-	۱۳۰,۴۰۲	۱,۴۶۱	۰	۱,۴۶۱	۱۱	۱۱	۰	۱۱	۰	۰	۰	زنجان
-	۲۴۹,۰۰۰	۷۵	۰	۷۵	۰	۰	۰	۰	۰	۰	۰	سمنان
-	۳۰,۲۰۰	۴۵	۰	۴۵	۲	۲	۰	۲	۰	۰	۰	سیستان
-	۳۰,۰۰۰	۱۸	۰	۱۸	۱	۱	۰	۱	۰	۰	۰	فارس
-	۸۸,۵۷۱	۸۶۸	۰	۸۶۸	۱۰	۱۰	۰	۱۰	۰	۰	۰	قزوین
-	۵۷,۶۵۳	۲۸۳	۰	۲۸۳	۵	۵	۰	۵	۰	۰	۰	کردستان

سطح، میزان تولید و عملکرد محصول توت‌فرنگی گلخانه‌ای به تفکیک استان در سال ۱۳۹۹

((واحد : هکتار-تن- کیلوگرم در هکتار))

ادامه جدول شماره ۳۴

عملکرد	میزان تولید				کل سطح	سطح بارور			سطح غیربارور			نام استان
	آبی	جمع	دیم	آبی		جمع	دیم	آبی	جمع	دیم	آبی	
-	۵۵,۳۳۳	۴۱۵	۰	۴۱۵	۸	۸	۰	۸	۰	۰	۰	کرمان
-	۴۰,۰۰۰	۶۴	۰	۶۴	۲	۲	۰	۲	۰	۰	۰	کرمانشاه
-	۸۵,۰۰۰	۵۱	۰	۵۱	۱	۱	۰	۱	۰	۰	۰	کهگیلویه و بویراحمد
-	۴۰,۰۰۰	۱	۰	۱	۰	۰	۰	۰	۰	۰	۰	گلستان
-	۵۶,۹۷۹	۷۴۷	۰	۷۴۷	۱۳	۱۳	۰	۱۳	۰	۰	۰	گیلان
-	۶۷,۵۲۰	۱۶۹	۰	۱۶۹	۳	۳	۰	۳	۰	۰	۰	مازندران
-	۸۰,۰۰۰	۵۳۶	۰	۵۳۶	۷	۷	۰	۷	۰	۰	۰	مرکزی
-	۷۰,۳۰۹	۱۳۶	۰	۱۳۶	۲	۲	۰	۲	۰	۰	۰	همدان
-	۲۸,۵۵۶	۲۶	۰	۲۶	۱	۱	۰	۱	۰	۰	۰	یزد
-	۳۶,۰۰۰	۹,۳۶۰	۰	۹,۳۶۰	۲۶۰	۲۶۰	۰	۲۶۰	۰	۰	۰	جنوب استان کرمان
-	۵۴,۸۱۷	۲۸,۸۸۰	۰	۲۸,۸۸۰	۵۲۷	۵۲۷	۰	۵۲۷	۰	۰	۰	کل کشور

سطح، میزان تولید و عملکرد محصول گیاهان دارویی گلخانه‌ای به تفکیک استان در سال ۱۳۹۹

((واحد: هکتار-تن- کیلوگرم در هکتار))

جدول شماره ۳۵

نام استان	سطح غیر بارور			سطح بارور			کل سطح	میزان تولید		عملکرد
	آبی	دیم	جمع	آبی	دیم	جمع		آبی	دیم	
آذربایجان شرقی	۰	۰	۰	۲	۰	۲	۲	۰	۲۱۵	۱۱۶,۲۱۶
آذربایجان غربی	۰	۰	۰	۱	۰	۱	۱	۰	۱۶۴	۳۲۸,۰۰۰
اصفهان	۰	۰	۰	۹	۰	۹	۹	۰	۱,۴۲۶	۱۵۵,۰۰۰
البرز	۰	۰	۰	۱	۰	۱	۱	۰	۱۱	۲۱,۶۰۰
بوشهر	۰	۰	۰	۸	۰	۸	۸	۰	۴۸۰	۶۰,۰۰۰
تهران	۰	۰	۰	۴	۰	۴	۴	۰	۹۱۳	۲۳۵,۹۹۵
خراسان جنوبی	۰	۰	۰	۳	۰	۳	۳	۰	۲۸۱	۹۵,۲۵۴
خراسان رضوی	۰	۰	۰	۲۱	۰	۲۱	۲۱	۰	۴,۵۳۰	۲۱۷,۳۸۷
خراسان شمالی	۰	۰	۰	۱	۰	۱	۱	۰	۲۵۵	۱۸۱,۷۸۶
خوزستان	۰	۰	۰	۹	۰	۹	۹	۰	۸۶۵	۱۰۰,۵۸۱
سمنان	۰	۰	۰	۱	۰	۱	۱	۰	۱۵۹	۱۷۴,۷۲۵
فارس	۰	۰	۰	۶۲	۰	۶۲	۶۲	۰	۶,۱۱۷	۹۸,۵۰۷
قزوین	۰	۰	۰	۱	۰	۱	۱	۰	۶۰۰	۴۲۸,۵۷۱
کرمان	۰	۰	۰	۴	۰	۴	۴	۰	۱,۰۵۸	۲۴۸,۸۲۴
کرمانشاه	۰	۰	۰	۲	۰	۲	۲	۰	۲۹۵	۱۲۸,۲۶۱
کهگیلویه و بویراحمد	۰	۰	۰	۲	۰	۲	۲	۰	۳۵	۲۳,۲۰۰
گلستان	۰	۰	۰	۲	۰	۲	۲	۰	۳۷۸	۲۲۲,۱۱۸
گیلان	۰	۰	۰	۴	۰	۴	۴	۰	۶۶۰	۱۵۸,۲۸۳
لرستان	۰	۰	۰	۱	۰	۱	۱	۰	۲۵۲	۲۰۱,۲۰۰
مازندران	۰	۰	۰	۳	۰	۳	۳	۰	۳۸۰	۱۳۱,۰۳۴
مرکزی	۰	۰	۰	۱۱	۰	۱۱	۱۱	۰	۴,۴۸۰	۴۰۰,۰۰۰
یزد	۰	۰	۰	۰	۰	۰	۰	۰	۵۰	۱۶۵,۰۰۰
کل کشور	۰	۰	۰	۱۵۲	۰	۱۵۲	۱۵۲	۰	۲۳,۶۰۲	۲۳,۶۰۲

سطح، میزان تولید و عملکرد محصول زعفران به تفکیک استان در سال ۱۳۹۹

((واحد : هکتار-تن- کیلوگرم در هکتار))

جدول شماره ۳۶

نام استان	سطح غیر بارور			سطح بارور			کل سطح	میزان تولید		عملکرد	
	آبی	دیم	جمع	آبی	دیم	جمع		آبی	دیم	آبی	دیم
آذربایجان شرقی	۴۶	۰	۴۶	۲۸۸	۰	۲۸۸	۳۳۴	۱,۴۸	۰,۰۰	۵,۱۳	-
آذربایجان غربی	۱۲	۰	۱۲	۴۲	۰	۴۲	۵۴	۰,۱۴	۰,۰۰	۳,۲۹	-
اردبیل	۵	۰	۵	۵۹	۰	۵۹	۶۴	۰,۱۴	۰,۰۰	۲,۳۴	-
اصفهان	۲۵۵	۰	۲۵۵	۱,۳۵۹	۰	۱,۳۵۹	۱,۶۱۵	۹,۰۵	۰,۰۰	۶,۶۶	-
البرز	۱۳	۰	۱۳	۴۱	۰	۴۱	۵۴	۰,۲۲	۰,۰۰	۵,۳۱	-
ایلام	۷	۲	۹	۱۱	۲	۱۳	۲۱	۰,۰۲	۰,۰۰	۲,۱۳	۰,۷۲
تهران	۴۰	۰	۴۰	۱۶۵	۰	۱۶۵	۲۰۵	۱,۱۸	۰,۰۰	۷,۱۶	-
چهارمحال و بختیاری	۴۰	۰	۴۰	۲۱۴	۰	۲۱۴	۲۵۴	۰,۸۸	۰,۰۰	۴,۱۰	-
خراسان جنوبی	۳۵۲	۰	۳۵۲	۱۶,۸۰۰	۰	۱۶,۸۰۰	۱۷,۱۵۲	۷۰,۱۵	۰,۰۰	۴,۱۸	-
خراسان رضوی	۰	۰	۰	۹۰,۹۲۰	۰	۹۰,۹۲۰	۹۰,۹۲۰	۳۰۰,۹۴	۰,۰۰	۳,۳۱	-
خراسان شمالی	۳۴۷	۰	۳۴۷	۳,۷۸۰	۰	۳,۷۸۰	۴,۱۲۷	۲۳,۸۵	۰,۰۰	۶,۳۱	-
خوزستان	۵	۱	۶	۱۷	۰	۱۷	۲۴	۰,۰۵	۰,۰۱	۳,۰۴	۱۹,۳۸
زنجان	۳۳	۰	۳۳	۳۹	۰	۳۹	۷۲	۰,۱۶	۰,۰۰	۴,۱۴	-
سمنان	۱۲۲	۱	۱۲۴	۲۵۴	۴۵	۲۹۹	۴۲۳	۱,۱۷	۰,۰۱	۴,۶۱	۰,۲۵
سیستان و بلوچستان	۴	۰	۴	۲۵	۰	۲۵	۲۹	۰,۱۳	۰,۰۰	۵,۳۶	-
فارس	۶۷	۲	۶۹	۹۵۳	۱۰	۹۶۳	۱,۰۳۲	۴,۲۷	۰,۰۰	۴,۴۸	۰,۰۰
قزوین	۱۸	۰	۱۸	۷۴	۰	۷۴	۹۲	۰,۲۸	۰,۰۰	۳,۸۰	-

سطح، میزان تولید و عملکرد محصول زعفران به تفکیک استان در سال ۱۳۹۹

((واحد: هکتار-تن- کیلوگرم در هکتار))

ادامه جدول شماره ۳۶

عملکرد	میزان تولید				کل سطح	سطح بارور			سطح غیربارور			نام استان
	آبی	جمع	دیم	آبی		جمع	دیم	آبی	جمع	دیم	آبی	
-	۴,۵۰	۰,۱۲	۰,۰۰	۰,۱۲	۲۹	۲۸	۰	۲۸	۱	۰	۱	قم
-	۵,۰۱	۰,۲۰	۰,۰۰	۰,۲۰	۵۸	۳۹	۰	۳۹	۱۸	۰	۱۸	کردستان
-	۵,۹۷	۱,۷۰	۰,۰۰	۱,۷۰	۴۱۴	۲۸۵	۰	۲۸۵	۱۲۹	۰	۱۲۹	کرمان
-	۳,۶۶	۴,۶۴	۰,۰۰	۴,۶۴	۱,۶۶۸	۱,۲۶۸	۰	۱,۲۶۸	۴۰۰	۰	۴۰۰	کرمانشاه
-	۱,۵۵	۰,۰۵	۰,۰۰	۰,۰۵	۳۱	۳۱	۰	۳۱	۱	۰	۱	کهگیلویه و بویراحمد
۶,۵۱	۳,۰۷	۲,۲۸	۲,۲۰	۰,۰۸	۵۱۹	۳۶۴	۳۳۹	۲۶	۱۵۵	۱۵۵	۰	گلستان
-	۲,۲۰	۰,۰۶	۰,۰۰	۰,۰۶	۳۲	۲۵	۰	۲۵	۷	۰	۷	گیلان
-	۳,۵۶	۱,۴۹	۰,۰۰	۱,۴۹	۴۲۰	۴۲۰	۰	۴۲۰	۰	۰	۰	لرستان
۷,۲۷	۰,۵۱	۰,۱۳	۰,۱۱	۰,۰۲	۴۵	۴۵	۱۵	۳۰	۰	۰	۰	مازندران
-	۴,۸۹	۱,۵۰	۰,۰۰	۱,۵۰	۳۹۴	۳۰۷	۰	۳۰۷	۸۷	۰	۸۷	مرکزی
-	۴,۷۵	۱,۰۵	۰,۰۰	۱,۰۵	۲۴۵	۲۲۰	۰	۲۲۰	۲۵	۰	۲۵	همدان
-	۴,۹۰	۳,۱۵	۰,۰۰	۳,۱۵	۹۰۸	۶۴۲	۰	۶۴۲	۲۶۷	۰	۲۶۷	یزد
-	۲,۵۰	۰,۰۳	۰,۰۰	۰,۰۳	۱۶	۱۲	۰	۱۲	۴	۰	۴	جنوب استان کرمان
۵,۶۷	۳,۶۲	۴۳۰,۵۲	۲,۳۴	۴۲۸,۱۹	۱۲۱,۲۵۰	۱۱۸,۷۸۴	۴۱۲	۱۱۸,۳۷۲	۲,۴۶۶	۱۶۱	۲,۳۰۵	کل کشور

سطح، میزان تولید و عملکرد محصول گلستان (گل محمدی) به تفکیک استان در سال ۱۳۹۹

((واحد : هکتار-تن- کیلوگرم در هکتار))

جدول شماره ۳۷

نام استان	سطح غیربارور			سطح بارور			کل سطح	میزان تولید			عملکرد	
	آبی	دیم	جمع	آبی	دیم	جمع		آبی	دیم	جمع	آبی	دیم
آذربایجان شرقی	۱۲۲	۲۶	۱۴۸	۱،۱۹۰	۶۸	۱،۲۵۸	۱،۴۰۶	۴،۷۳۵	۲۰۱	۴،۹۳۶	۳،۹۷۹	۲،۹۵۷
آذربایجان غربی	۲۰۹	۰	۲۰۹	۶۵	۰	۶۵	۲۷۴	۵۰۸	۰	۵۰۸	۷،۸۱۱	-
اردبیل	۱۰۸	۰	۱۰۸	۱۱۸	۰	۱۱۸	۲۲۶	۲۳	۰	۲۳	۱۹۳	-
اصفهان	۹۸۶	۰	۹۸۶	۳،۱۴۰	۰	۳،۱۴۰	۴،۱۲۶	۱۰،۹۲۶	۰	۱۰،۹۲۶	۳،۴۷۹	-
البرز	۲۴	۳۴	۵۷	۵۲	۰	۵۲	۱۰۹	۲۱۸	۰	۲۱۸	۴،۱۹۷	-
ایلام	۸	۰	۸	۹	۵	۱۴	۲۲	۱۰	۹	۲۰	۱،۱۷۹	۱،۷۹۷
تهران	۳۹	۰	۳۹	۱۸۹	۰	۱۸۹	۲۲۸	۴۱۶	۰	۴۱۶	۲،۲۰۳	-
چهارمحال و بختیاری	۲۲	۹	۳۱	۴۹۷	۴۳	۵۳۹	۵۷۰	۱،۴۷۵	۳۷	۱،۵۱۳	۲،۹۶۹	۸۷۶
خراسان جنوبی	۱۱۳	۱۱	۱۲۴	۱۸۵	۱۰	۱۹۵	۳۱۹	۵۰۰	۳	۵۰۳	۲،۷۰۱	۳۰۰
خراسان رضوی	۲۰۷	۰	۲۰۷	۱،۴۹۱	۰	۱،۴۹۱	۱،۶۹۸	۳،۷۶۱	۰	۳،۷۶۱	۲،۵۲۲	-
خراسان شمالی	۱۴۰	۷۳	۲۱۲	۲۱۷	۳۸	۲۵۶	۴۶۸	۳۰۰	۲۴	۳۲۴	۱،۳۸۱	۶۲۱
خوزستان	۲	۰	۲	۲۳	۰	۲۳	۲۵	۲۴	۰	۲۴	۱،۴۸۴	-
زنجان	۶۷	۱۹	۸۶	۴۲	۱۱۲	۱۵۳	۲۳۹	۲۴۵	۱۲۹	۳۷۴	۵،۸۷۳	۱،۱۵۶
سمنان	۱۰۸	۴	۱۱۲	۱۹۶	۷	۲۰۴	۳۱۶	۴۷۱	۱۰	۴۸۱	۲،۴۰۲	۱،۳۶۰
سیستان و بلوچستان	۲۴	۰	۲۴	۴۸	۰	۴۸	۷۲	۱۳۲	۰	۱۳۲	۲،۷۳۳	-
فارس	۴۶۸	۱۵۳	۶۲۱	۳،۴۳۴	۵،۴۷۶	۸،۹۱۰	۹،۵۳۱	۸،۳۱۰	۵،۹۷۸	۱۴،۲۸۸	۲،۴۲۰	۱،۰۹۲
قزوین	۸۳	۰	۸۳	۹۹	۰	۹۹	۱۸۲	۴۸	۰	۴۸	۴۸۸	-

سطح، میزان تولید و عملکرد محصول گلستان (گل محمدی) به تفکیک استان در سال ۱۳۹۹

((واحد : هکتار-تن- کیلوگرم در هکتار))

ادامه جدول شماره ۳۷

عملکرد	میزان تولید				کل سطح	سطح بارور			سطح غیربارور			نام استان
	آبی	جمع	دیم	آبی		جمع	دیم	آبی	جمع	دیم	آبی	
-	۱.۳۶۳	۳۳۱	۰	۳۳۱	۴۳۳	۲۴۳	۰	۲۴۳	۱۹۰	۰	۱۹۰	قم
۲۷۷	۱.۱۲۷	۷۹	۳	۷۵	۲۴۲	۷۹	۱۲	۶۷	۱۶۳	۷	۱۵۶	کردستان
۱.۳۶۲	۱.۹۲۷	۴۴۲	۱۵	۴۲۷	۲۶۹	۲۳۳	۱۱	۲۲۲	۳۶	۸	۲۸	کرمان
-	۱.۷۸۴	۷.۹۲۶	۰	۷.۹۲۶	۴.۹۵۵	۴.۴۴۴	۰	۴.۴۴۴	۵۱۱	۰	۵۱۱	کرمانشاه
۵۹۲	۱.۰۶۵	۶	۵	۱	۲۰	۹	۸	۱	۱۰	۹	۱	کهگیلویه و بویراحمد
-	۱.۷۲۲	۱۱	۰	۱۱	۱۵	۷	۰	۷	۸	۰	۸	گلستان
۳.۸۵۶	-	۳۱	۳۱	۰	۲۲	۱۲	۸	۴	۹	۹	۰	گیلان
-	۱.۶۰۲	۹۷۱	۰	۹۷۱	۸۸۹	۶۰۶	۰	۶۰۶	۲۸۳	۵۶	۲۲۸	لرستان
۱۲.۲۳۷	۳.۰۴۹	۲.۴۷۰	۱.۷۶۱	۷۰۸	۴۵۶	۳۷۶	۱۴۴	۲۳۲	۸۰	۲۵	۵۵	مازندران
۱.۲۶۹	۳.۲۶۴	۳.۴۰۰	۵۶	۳.۳۴۴	۱.۲۴۴	۱.۰۶۸	۴۴	۱.۰۲۴	۱۷۵	۱۳	۱۶۲	مرکزی
-	۴.۶۶۷	۱۴	۰	۱۴	۹	۳	۰	۳	۶	۰	۶	هرمزگان
-	۱.۶۱۳	۴۱۰	۰	۴۱۰	۳۰۱	۲۵۴	۰	۲۵۴	۴۷	۰	۴۷	همدان
۷۳۲	۴.۵۹۹	۶۹۸	۷	۶۹۱	۳۷۷	۱۶۰	۱۰	۱۵۰	۲۱۷	۵۹	۱۵۸	یزد
-	۱.۴۸۲	۵۴۶	۰	۵۴۶	۴۲۰	۳۶۸	۰	۳۶۸	۵۲	۰	۵۲	جنوب استان کرمان
۱.۳۷۹	۲.۵۵۵	۵۵.۸۳۹	۸.۲۶۹	۴۷.۵۷۰	۲۹.۴۶۱	۲۴.۶۱۷	۵.۹۹۶	۱۸.۶۲۲	۴.۸۴۴	۵۱۵	۴.۳۲۹	کل کشور

سطح، میزان تولید و عملکرد محصولات باغبانی

استان‌های کشور

به تفکیک محصول

سطح، میزان تولید و عملکرد محصولات باغبانی استان آذربایجان شرقی در سال ۱۳۹۹

((واحد: هکتار-تن-کیلوگرم در هکتار))

جدول شماره ۳۸

عملکرد		میزان تولید			کل سطح	سطح بارور			سطح غیربارور			نام محصول
دیم	آبی	جمع	دیم	آبی		جمع	دیم	آبی	جمع	دیم	آبی	
-	۱۹.۸۷۱,۱	۶۸۰.۴۴۹	۰	۶۸۰.۴۴۹	۳۷.۷۹۹	۳۴.۲۴۳	۰	۳۴.۲۴۳	۳.۵۵۶	۰	۳.۵۵۶	سیب
-	۹.۸۲۴,۱	۵.۲۷۹	۰	۵.۲۷۹	۶۴۵	۵۳۷	۰	۵۳۷	۱۰۷	۰	۱۰۷	گلابی
-	۷.۱۶۹,۸	۹۵۴	۰	۹۵۴	۱۹۲	۱۳۳	۰	۱۳۳	۵۹	۰	۵۹	به
-	-	۲۰۱	۰	۲۰۱	۳۳	۳۰	۰	۳۰	۲,۷	۰	۲,۷	سایر میوه‌های دانه‌دار
-	-	۶۸۶.۸۸۳	۰	۶۸۶.۸۸۳	۳۸.۶۶۹	۳۴.۹۴۴	۰	۳۴.۹۴۴	۳.۷۲۵	۰	۳.۷۲۵	جمع میوه‌های دانه‌دار
-	۶.۷۱۴,۳	۱۴.۹۷۹	۰	۱۴.۹۷۹	۲.۴۵۲	۲.۲۳۱	۰	۲.۲۳۱	۲۲۱	۰	۲۲۱	آلبالو
-	۶.۸۳۷,۱	۵.۸۳۴	۰	۵.۸۳۴	۹۱۱	۸۵۳	۰	۸۵۳	۵۸	۰	۵۸	گیلاس
-	۶.۱۵۱,۴	۱۷.۵۹۸	۰	۱۷.۵۹۸	۳.۲۷۴	۲,۸۶۱	۰	۲,۸۶۱	۴۱۴	۰	۴۱۴	گوجه
-	۱۰.۷۷۶,۵	۸,۱۰۶	۰	۸,۱۰۶	۹۳۶	۷۵۲	۰	۷۵۲	۱۸۳	۰	۱۸۳	آلو و آلوقطره طلا
-	۱۲.۷۱۲,۶	۴۵.۲۴۹	۰	۴۵.۲۴۹	۴.۱۶۴	۳.۵۵۹	۰	۳.۵۵۹	۶۰۵	۰	۶۰۵	هلو، شلیل و شفتالو
-	۷.۶۰۰,۳	۶۴.۳۸۳	۰	۶۴.۳۸۳	۹.۲۸۵	۸.۴۷۱	۰	۸.۴۷۱	۸۱۴	۰	۸۱۴	زردآلو و قیسی
-	-	۲۱۵	۰	۲۱۵	۶۳	۴۲	۰	۴۲	۲۰,۳	۰	۲۰,۳	سایر میوه‌های هسته‌دار
-	-	۱۵۶.۳۶۳	۰	۱۵۶.۳۶۳	۲۱.۰۸۵	۱۸.۷۷۰	۰	۱۸.۷۷۰	۲.۳۱۵	۰	۲.۳۱۵	جمع میوه‌های هسته‌دار
۹۰.۸۳,۹	۱۵.۳۳۸,۲	۲۶۰.۱۶۹	۱۴۱	۲۶۰.۰۲۹	۱۷.۴۹۱	۱۶.۹۶۹	۱۶	۱۶.۹۵۳	۵۲۲	۰.۵	۵۲۲	انگور
-	۲.۳۵۵,۹	۶۶۴	۰	۶۶۴	۲۱۲	۱۹۸	۰	۱۹۸	۱۴,۴	۰	۱۴,۴	توت درختی
-	۲,۸۰۰	۱	۰	۱	۱	۱	۰	۱	۰	۰	۰	توت‌فرنگی
-	-	۰	۰	۰	۲	۰	۰	۰	۲	۰	۲	سایر میوه‌های دانه‌ریز
-	-	۲۶۰.۸۳۵	۱۴۱	۲۶۰.۶۹۴	۱۷.۷۰۵	۱۷.۱۶۷	۱۶	۱۷.۱۵۱	۵۳۸	۰.۵	۵۳۸	جمع میوه‌های دانه‌ریز
-	۸۸۲,۳	۵۲۶	۰	۵۲۶	۱.۴۵۹	۵۹۶	۰	۵۹۶	۸۶۲	۰	۸۶۲	پسته
۸۶۵,۵	۱.۵۵۰,۵	۷.۰۳۱	۴۶۵	۶.۵۶۷	۵.۲۸۹	۴.۷۷۲	۵۳۷	۴.۲۳۵	۵۱۷	۱۰۶	۴۱۲	بادام
-	۱.۹۲۴,۲	۱۹.۹۲۸	۰	۱۹.۹۲۸	۱۱.۸۷۶	۱۰.۳۵۷	۰	۱۰.۳۵۷	۱.۵۲۰	۰	۱.۵۲۰	گردو

سطح، میزان تولید و عملکرد محصولات باغبانی استان آذربایجان شرقی در سال ۱۳۹۹

((واحد: هکتار-تن- کیلوگرم در هکتار))

ادامه جدول شماره ۳۸

عملکرد	میزان تولید				کل سطح	سطح بارور			سطح غیر بارور			نام محصول
	آبی	جمع	دیم	آبی		جمع	دیم	آبی	جمع	دیم	آبی	
-	۱,۸۶۱,۱	۲۷	۰	۲۷	۱۷	۱۴	۰	۱۴	۳	۰	۳	فندق
۱,۰۸۷	۲,۴۵۷,۸	۳۳۴	۳	۳۳۲	۱۷۲	۱۳۷	۲	۱۳۵	۳۵	۰	۳۵	سنجد
-	-	۶,۱	۰	۶,۱	۲,۴	۱,۶	۰	۱,۶	۰,۸	۰	۰,۸	سایر میوه‌های خشک
-	-	۲۷,۸۵۳	۴۶۷	۲۷,۳۸۶	۱۸,۸۱۶	۱۵,۸۷۹	۵۳۹	۱۵,۳۳۹	۲,۹۳۸	۱۰۶	۲,۸۳۲	جمع میوه‌های خشک
-	۲,۰۳۰,۳	۱۰	۰	۱۰	۳,۵	۳,۳	۰	۳,۳	۰,۲	۰	۰,۲	زالزالک
-	۱,۲۸۵,۷	۳۵	۰	۳۵	۲۸	۲۷	۰	۲۷	۰,۴	۰	۰,۴	زرشک
۱,۱۳۹	۵۴۵,۵	۱۵۳	۱۵۰	۳	۱۶۸	۱۳۷	۱۳۲	۶	۳۱	۳۱	۰,۲	سماق
-	۲,۰۰۰	۰,۲	۰	۰,۲	۰,۳	۰,۱	۰	۰,۱	۰,۲	۰	۰,۲	ازگیل
-	۵,۳۱۸,۱	۱,۶۷۸	۰	۱,۶۷۸	۳۴۳	۳۱۶	۰	۳۱۶	۲۷	۱	۲۶	زغال اخته
-	۲,۴۳۴,۸	۵,۶	۰	۵,۶	۴	۲,۳	۰	۲,۳	۱,۷	۰	۱,۷	عناب
-	-	۱,۸۸۲	۱۵۰	۱,۷۳۲	۵۴۷	۴۸۶	۱۳۲	۳۵۴	۶۱	۳۲	۲۹	جمع میوه‌های سردسیری
-	۱۰,۴۸۴,۵	۴,۳۲۹	۰	۴,۳۲۹	۵۰۵	۴۱۳	۰	۴۱۳	۹۲	۰	۹۲	انار
-	۵,۵۹۲,۷	۷۳۰	۰	۷۳۰	۱۳۷	۱۳۱	۰	۱۳۱	۶	۲	۴	انجیر
-	۶,۳۳۳,۳	۴	۰	۴	۰,۶	۱	۰	۱	۰	۰	۰	خرمالو
-	۲,۰۰۰	۲	۰	۲	۶	۱	۰	۱	۵	۰	۵	زیتون
-	-	۵,۰۶۵	۰	۵,۰۶۵	۶۴۹	۵۴۵	۰	۵۴۵	۱۰۴	۲	۱۰۲	جمع میوه‌های نیمه گرمسیری
-	۲۵۷,۸۲۷,۲	۲۴,۶۲۳	۰	۲۴,۶۲۳	۹۶	۹۶	۰	۹۶	۰	۰	۰	خیار
-	۲۶۹,۹۶۳,۵	۴۴,۶۱۸	۰	۴۴,۶۱۸	۱۲۱	۱۲۱	۰	۱۲۱	۰	۰	۰	گوجه‌فرنگی
-	۱۷۸,۲۱۷,۸	۵,۴۰۰	۰	۵,۴۰۰	۳۰	۳۰	۰	۳۰	۰	۰	۰	انواع فلفل
-	-	۶۰۰	۰	۶۰۰	۳	۳	۰	۳	۰	۰	۰	سایر سبزیجات
-	-	۷۵,۲۴۰	۰	۷۵,۲۴۰	۲۵۰	۲۵۰	۰	۲۵۰	۰	۰	۰	جمع سبزی و صیفی

سطح، میزان تولید و عملکرد محصولات باغبانی استان آذربایجان شرقی در سال ۱۳۹۹

((واحد : هکتار-تن- کیلوگرم در هکتار))

ادامه جدول شماره ۳۸

عملکرد	میزان تولید				کل سطح	سطح بارور			سطح غیربارور			نام محصول
	آبی	جمع	دیم	آبی		جمع	دیم	آبی	جمع	دیم	آبی	
-	۴۹.۷۲۹,۷	۱۸۴	۰	۱۸۴	۳,۷	۳,۷	۰	۳,۷	۰	۰	۰	توت‌فرنگی
-	۱۱۶.۲۱۶,۲	۲۱۵	۰	۲۱۵	۱,۹	۱,۹	۰	۱,۹	۰	۰	۰	گیاهان دارویی
-	-	۳۹۹	۰	۳۹۹	۵,۶	۵,۶	۰	۵,۶	۰	۰	۰	جمع سایر محصولات
-	-	۷۵.۶۳۹	۰	۷۵.۶۳۹	۲۵۵	۲۵۵	۰	۲۵۵	۰	۰	۰	جمع محصولات گلخانه‌ای
-	۵.۴۰۳,۲	۳۴	۰	۳۴	۱۲	۶,۲	۰	۶,۲	۵,۴	۰	۵,۴	توت (توتستان) نوغان
-	۵,۱۳۰	۱,۴۷۷	۰	۱,۴۷۷	۳۳۴	۲۸۸	۰	۲۸۸	۴۶	۰	۴۶	زعفران
۲.۹۵۶,۷	۳.۹۷۸,۶	۴.۹۳۶	۲۰۰,۶	۴.۷۳۵	۱.۴۰۶	۱.۲۵۸	۶۸	۱.۱۹۰	۱۴۸	۲۶,۱	۱۲۲	گلستان (گل محمدی)
-	-	۰	۰	۰	۱.۲۰۶	۳۶۸	۴	۳۶۴	۸۳۸	۱۸	۸۲۰	غیرمثمر (درخت و درختچه‌ها)
-	۴.۷۶۶,۸	۱.۱۳۳	۰	۱.۱۳۳	۵۰۲	۲۳۸	۰	۲۳۸	۲۶۵	۰	۲۶۵	باغات مخلوط
-	-	۹۵	۰	۹۵	۳۷	۱۳	۰	۱۳	۲۴	۰	۲۴	سایر محصولات مثمر
۷۳۳,۲	۱۲.۰۱۱,۸۰	۱۵.۲۸۶	۱۰۰	۱۵.۱۸۶	۱.۶۲۰	۱.۴۰۱	۱۳۶	۱.۲۶۴	۲۱۹	۳۱	۱۸۸	گیاهان دارویی
-	۱۹۸.۰۰۷,۳	۱.۸۸۰	۰	۱.۸۸۰	۹	۹	۰	۹	۰	۰	۰	قارچ دکمه‌ای
-	-	۲۳.۳۶۴	۳۰۰,۷	۲۳.۰۶۳	۵.۱۲۷	۳.۵۸۱	۲۰۸	۳.۳۷۳	۱.۵۴۶	۷۵	۱.۴۷۱	جمع سایر محصولات باغبانی
-	-	۱.۲۳۷.۸۸۵	۱۰۰۵۹	۱.۲۳۶.۸۲۶	۱۰۲.۸۵۲	۹۱.۶۲۷	۸۹۵	۹۰.۷۳۲	۱۱.۲۲۶	۲۱۵	۱۱.۰۱۱	کل محصولات

سطح، میزان تولید و عملکرد محصولات باغبانی استان آذربایجان غربی در سال ۱۳۹۹

((واحد : هکتار-تن- کیلوگرم در هکتار))

جدول شماره ۳۹

نام محصول	سطح غیربارور			سطح بارور			کل سطح	میزان تولید			عملکرد
	آبی	دیم	جمع	آبی	دیم	جمع		آبی	دیم	جمع	
سیب	۷۰۷۷	۰	۷۰۷۷	۵۶۵۸۴	۰	۵۶۵۸۴	۶۳۶۶۱	۱۰۱۱۸۰۲۸۵	۰	۱۹۰۷۶۳۰۳	-
گلابی	۱۷۲	۹۳	۲۶۵	۳۱۱	۲۰	۳۳۱	۵۹۶	۳۰۹۳۲	۱۴۲	۱۲۶۴۳۰۱	۷۰۱۰۰
به	۲۱	۰	۲۱	۶۲	۰	۶۲	۸۳	۷۵۹	۰	۱۲۰۲۴۱۰۹	-
جمع میوه‌های دانه‌دار	۷۰۲۷۰	۹۳	۷۰۳۶۳	۵۶۹۵۷	۲۰	۵۶۹۷۷	۶۴۰۳۴۰	۱۰۱۲۲۰۹۷۶	۱۴۲	۱۰۱۲۳۰۱۱۸	-
آلبالو	۴۲۶	۰	۴۲۶	۱۰۰۸۱	۰	۱۰۰۸۱	۱۵۰۷	۱۰۰۳۷۲	۰	۹۰۵۹۴۰۸	-
گیلاس	۸۷۹	۰	۸۷۹	۱۰۰۷۱	۰	۱۰۰۷۱	۱۰۷۱	۹۰۵۱۷	۰	۸۰۸۸۶۰۱	-
گوجه	۳۷	۰	۳۷	۳۶۲	۰	۳۶۲	۳۹۹	۲۰۷۴۵	۰	۷۰۵۸۲۰۹	-
آلو و آلو قطره‌طلا	۶۶۲	۰	۶۶۲	۲۰۸۴۱	۰	۲۰۸۴۱	۳۵۰۳	۳۳۰۱۷۷	۰	۱۱۶۷۷۰۹	-
هلو، شلیل و شفتالو	۱۰۸۰۰	۰	۱۰۸۰۰	۷۶۸۲	۰	۷۶۸۲	۹۰۴۸۲	۹۱۰۹۸۷	۰	۱۱۰۹۷۴۰۴	-
زردآلو و قیسی	۵۳۱	۰	۵۳۱	۲۰۹۵۷	۰	۲۰۹۵۷	۳۰۴۸۸	۲۷۰۷۰۰	۰	۹۰۳۶۷۰۶	-
جمع میوه‌های هسته‌دار	۴۰۳۳۵	۰	۴۰۳۳۵	۱۵۰۹۹۴	۰	۱۵۰۹۹۴	۲۰۰۳۲۹	۱۷۵۰۴۹۸	۰	۱۷۵۰۴۹۸	-
انگور	۱۰۱۵۷	۲۹۹	۱۰۴۵۶	۱۴۰۵۴۵	۵۰۱۱۴	۱۹۰۶۵۹	۲۱۰۱۱۵	۱۶۱۶۹۴	۲۲۰۴۱۹	۱۱۰۱۱۶۰۸	۴۰۳۸۳۰۹
توت درختی	۰	۰	۰	۲۹	۰	۲۹	۲۹	۱۶۹	۰	۵۰۸۳۷۰۶	-
توت فرنگی	۳	۰	۳	۲۴	۰	۲۴	۲۷	۲۰۱	۰	۸۰۳۷۵	-
جمع میوه‌های دانه‌ریز	۱۰۱۶۰	۲۹۹	۱۰۴۵۹	۱۴۰۵۹۸	۵۰۱۱۴	۱۹۰۷۱۲	۲۱۰۱۷۱	۱۶۲۰۰۶۴	۲۲۰۴۱۹	۱۸۴۰۴۸۳	-
پسته	۲۷۶	۰	۲۷۶	۶۹	۰	۶۹	۳۴۵	۵۳	۰	۷۷۶۰۶	-
بادام	۳۷۸	۷	۳۸۵	۱۶۹۵	۱۹۹	۱۸۹۴	۲۰۲۷۹	۲۰۹۳۴	۱۹۱	۱۰۷۳۱	۹۵۹۰۸
گردو	۱۰۱۳۸	۰	۱۰۱۳۸	۴۰۵۷۶	۰	۴۰۵۷۶	۵۰۷۱۴	۱۰۰۰۸۶	۰	۲۰۲۰۴	-
سنجد	۷	۰	۷	۳۰	۰	۳۰	۳۷	۹۸	۰	۳۰۲۶۶۰۷	-
جمع میوه‌های خشک	۱۰۷۹۹	۷	۱۰۸۰۶	۶۰۳۷۰	۱۹۹	۶۰۵۶۹	۸۰۳۷۵	۱۳۰۱۷۱	۱۹۱	۱۳۰۳۶۲	-
زالزالک	۰	۰	۰	۰	۲	۲	۲	۰	۲	-	۱۰۰۰۰

سطح، میزان تولید و عملکرد محصولات باغبانی استان آذربایجان غربی در سال ۱۳۹۹

((واحد: هکتار-تن- کیلوگرم در هکتار))

ادامه جدول شماره ۳۹

نام محصول	سطح غیر بارور			سطح بارور			کل سطح	میزان تولید		عملکرد	
	آبی	دیم	جمع	آبی	دیم	جمع		آبی	دیم	آبی	دیم
سماق	۰	۳۰	۳۰	۰	۶۰۸	۶۰۸	۶۳۸	۷۰۳	۷۰۳	-	۱،۱۵۶،۳
جمع میوه‌های سردسیری	۰	۳۰	۳۰	۰	۶۱۰	۶۱۰	۶۴۰	۷۰۵	۷۰۵	-	-
انار	۱۱	۰	۱۱	۱۱۴	۰	۱۱۴	۱۲۵	۰	۱،۱۲۷	۹،۸۸۶	-
انجیر	۵۰	۰	۵۰	۳	۰	۳	۵۳	۰	۳۰	۱۰،۰۰۰	-
جمع میوه‌های نیمه گرمسیری	۶۱	۰	۶۱	۱۱۷	۰	۱۱۷	۱۷۸	۰	۱،۱۵۷	-	۱،۱۵۷
خیار	۰	۰	۰	۲۸	۰	۲۸	۲۸	۰	۹،۴۵۸	۳۳۲،۳۱۲	-
گوجه‌فرنگی	۰	۰	۰	۲،۱	۰	۲،۱	۲،۱	۰	۷۸۳	۳۶۹،۳۳۹،۶	-
جمع سبزی و صیفی	۰	۰	۰	۳۱	۰	۳۱	۳۱	۰	۱۰،۲۴۱	-	۱۰،۲۴۱
توت‌فرنگی	۰	۰	۰	۲،۱	۰	۲،۱	۲،۱	۰	۲۳۹	۱۱۳،۶۶۶،۷	-
گیاهان دارویی	۰	۰	۰	۰،۵	۰	۰،۵	۰،۵	۰	۱۶۴	۳۲۸،۰۰۰	-
سایر	۰	۰	۰	۰،۴	۰	۰،۴	۰،۴	۰	۴۱	۹۵،۲۹۴،۱	-
جمع سایر محصولات	۰	۰	۰	۳	۰	۳	۳	۰	۴۴۳	-	۴۴۳
جمع محصولات گلخانه‌ای	۰	۰	۰	۳۴	۰	۳۴	۳۴	۰	۱۰،۶۸۴	-	۱۰،۶۸۴
زعفران	۱۲	۰	۱۲	۴۲	۰	۴۲	۵۴	۰	۰،۱۳۸	۳،۲۹۰	-
گلستان (گل محمدی)	۲۰۹	۰	۲۰۹	۶۵	۰	۶۵	۲۷۴	۰	۵۰۸	۷،۸۱۱،۴	-
غیرمثمر (درخت و درختچه‌ها)	۱،۳۳۷	۰	۱،۳۳۷	۰	۰	۰	۱،۳۳۷	۰	۰	-	-
گیاهان دارویی	۵۷	۰	۵۷	۱۰،۶۷	۰	۱۰،۶۷	۱،۱۲۴	۰	۷،۰۵۴	۶،۶۱۱،۷	-
قارچ دکمه‌ای	۰	۰	۰	۱۴	۰	۱۴	۱۴	۰	۲،۴۸۱	۱۷۹،۲۶۱،۷	-
جمع سایر محصولات باغبانی	۱،۶۱۴	۰	۱،۶۱۴	۱،۱۸۸	۰	۱،۱۸۸	۲،۸۰۲	۰	۱۰،۰۴۳	-	۱۰،۰۴۳
کل محصولات	۱۶،۲۳۹	۴۲۹	۱۶،۶۶۸	۹۵،۲۵۷	۵،۹۴۳	۱۰۱،۲۰۰	۱۱۷،۸۶۸	۱،۴۹۵،۵۹۲	۲۳،۴۵۷	۱،۵۱۹،۰۴۹	-

سطح، میزان تولید و عملکرد محصولات باغبانی استان اردبیل در سال ۱۳۹۹

((واحد: هکتار-تن- کیلوگرم در هکتار))

جدول شماره ۴۰

عملکرد	میزان تولید				کل سطح	سطح بارور			سطح غیربارور			نام محصول
	آبی	جمع	دیم	آبی		جمع	دیم	آبی	جمع	دیم	آبی	
-	۱۸.۸۶۲,۶	۱۸۷,۶۰۲	۰	۱۸۷,۶۰۲	۱۱,۰۴۱	۹,۹۴۶	۰	۹,۹۴۶	۱,۰۹۶	۰	۱,۰۹۶	سیب
-	۱۱,۲۸۶,۱	۹,۶۱۴	۰	۹,۶۱۴	۱,۱۷۵	۸۵۲	۰	۸۵۲	۳۲۳	۰	۳۲۳	گلابی
-	۹,۸۹۶,۹	۴,۷۹۰	۰	۴,۷۹۰	۷۶۸	۴۸۴	۰	۴۸۴	۲۸۴	۰	۲۸۴	به
-	-	۲۰۲,۰۰۵	۰	۲۰۲,۰۰۵	۱۲,۹۸۴	۱۱,۲۸۱	۰	۱۱,۲۸۱	۱,۷۰۳	۰	۱,۷۰۳	جمع میوه‌های دانه‌دار
۱۰۰	۴,۰۵۵,۷	۵,۳۲۲	۰	۵,۳۲۲	۱,۶۶۸	۱,۳۱۳	۱	۱,۳۱۲	۳۵۶	۰	۳۵۶	آلبالو
-	۵,۰۴۶,۸	۱۰,۰۹۸	۰	۱۰,۰۹۸	۲,۶۱۵	۲,۰۰۱	۰	۲,۰۰۱	۶۱۵	۰	۶۱۵	گیلاس
-	۳,۴۵۸,۶	۹۶۰	۰	۹۶۰	۳۳۳	۲۷۸	۰	۲۷۸	۵۵	۰	۵۵	گوجه
-	۱۱,۴۸۷,۲	۸,۵۲۲	۰	۸,۵۲۲	۸۹۴	۷۴۲	۰	۷۴۲	۱۵۲	۰	۱۵۲	آلو و آلو قطره‌طلا
-	۱۴,۲۹۸,۷	۹۹,۰۹۸	۰	۹۹,۰۹۸	۷,۷۷۶	۶,۹۳۱	۰	۶,۹۳۱	۸۴۶	۰	۸۴۶	هلو، شلیل و شفتالو
-	۳,۸۶۳	۵,۸۹۵	۰	۵,۸۹۵	۱,۷۹۶	۱,۵۲۶	۰	۱,۵۲۶	۲۷۰	۰	۲۷۰	زردآلووقیسی
-	-	۱۲۹,۸۹۶	۰	۱۲۹,۸۹۶	۱۵,۰۸۳	۱۲,۷۹۰	۱	۱۲,۷۸۹	۲,۲۹۳	۰	۲,۲۹۳	جمع میوه‌های هسته‌دار
۱,۱۴۲,۹	۱۰,۵۰۶	۲۲,۹۶۲	۴۸	۲۲,۹۱۴	۲,۲۹۷	۲,۲۲۳	۴۲	۲,۱۸۱	۷۴	۲۷	۴۷	انگور
-	۳,۲۵۹,۹	۳۷۰	۰	۳۷۰	۱۲۷	۱۱۴	۰	۱۱۴	۱۳	۰	۱۳	توت‌درختی
-	۱,۵۷۰	۱,۶	۰	۱,۶	۱	۱	۰	۱	۰	۰	۰	توت‌فرنگی
-	-	۲۳,۳۳۳	۴۸	۲۳,۲۸۵	۲,۴۲۴	۲,۳۳۸	۴۲	۲,۲۹۶	۸۷	۲۷	۶۰	جمع میوه‌های دانه‌ریز
-	۹۶۷,۵	۲۸	۰	۲۸	۱۹۲	۲۹	۰	۲۹	۱۶۳	۰	۱۶۳	پسته
۶۰,۱,۷	۱,۲۱۱	۲۵۴	۵۳	۲۰۱	۴۰۶	۲۵۵	۸۹	۱۶۶	۱۵۱	۴۸	۱۰۳	بادام
-	۱,۱۵۰,۲	۳,۵۸۲	۰	۳,۵۸۲	۴,۵۱۴	۳,۱۱۴	۰	۳,۱۱۴	۱,۴۰۰	۰	۱,۴۰۰	گردو
۱۰۰	۱,۰۳۱,۳	۲۸۲	۰,۵	۲۸۲	۳۴۰	۲۷۸	۵	۲۷۳	۶۲	۰	۶۲	فندق
-	۱,۶۲۵	۳۳	۰	۳۳	۴۱	۲۰	۰	۲۰	۲۱	۰	۲۱	سجده
-	-	۴,۱۷۹	۵۴	۴,۱۲۵	۵,۴۹۳	۳,۶۹۶	۹۴	۳,۶۰۲	۱,۷۹۷	۴۸	۱,۷۴۹	جمع میوه‌های خشک
-	۲,۵۰۰	۱۳	۰	۱۳	۵	۵	۰	۵	۰	۰	۰	زالزالک

سطح، میزان تولید و عملکرد محصولات باغبانی استان اردبیل در سال ۱۳۹۹

((واحد : هکتار-تن- کیلوگرم در هکتار))

ادامه جدول شماره ۴۰

عملکرد	میزان تولید				کل سطح	سطح بارور			سطح غیربارور			نام محصول
	آبی	جمع	دیم	آبی		جمع	دیم	آبی	جمع	دیم	آبی	
-	۳,۰۰۰	۱,۵	۰	۱,۵	۷	۰,۵	۰	۰,۵	۶,۵	۰	۶,۵	زرشک
-	-	۰	۰	۰	۱,۲	۰	۰	۰	۱,۲	۰	۱,۲	سماق
-	-	۱۴	۰	۱۴	۱۳	۵,۵	۰	۵,۵	۷,۷	۰	۷,۷	جمع میوه‌های سردسیری
-	۱۰۰,۸۲,۵	۱,۰۳۹	۰	۱,۰۳۹	۱۳۵	۱۰۳	۰	۱۰۳	۳۲	۰	۳۲	انار
-	۷,۲۸۵,۷	۳۳۲	۰	۳۳۲	۶۵	۴۶	۰	۴۶	۱۹	۰	۱۹	انجیر
-	۱۶,۰۰۰	۳۲	۰	۳۲	۴	۲	۰	۲	۲	۰	۲	خرمالو
-	۷۵۹,۴	۴۰۴	۰	۴۰۴	۵۸۴	۵۳۲	۰	۵۳۲	۵۲	۰	۵۲	زیتون
-	-	۱,۸۰۶	۰	۱,۸۰۶	۷۸۷	۶۸۳	۰	۶۸۳	۱۰۴	۰	۱۰۴	جمع میوه‌های نیمه‌گرمسیری
-	۱۸۸,۵۴۱,۷	۹۰۵	۰	۹۰۵	۵	۵	۰	۵	۰	۰	۰	خیار
-	۱۸۴,۲۶۶,۷	۱,۹۳۵	۰	۱,۹۳۵	۱۰,۵	۱۰,۵	۰	۱۰,۵	۰	۰	۰	گوجه‌فرنگی
-	۱۶۷,۹۶۷,۹	۳,۱۴۱	۰	۳,۱۴۱	۱۸,۷	۱۸,۷	۰	۱۸,۷	۰	۰	۰	انواع فلفل
-	-	۶۰	۰	۶۰	۲	۲	۰	۲	۰	۰	۰	سایر سبزیجات
-	-	۶۰,۹۲	۰	۶۰,۹۲	۳۶	۳۶	۰	۳۶	۰	۰	۰	جمع سبزی و صیفی
-	۹۶,۸۷۵	۱۵۵	۰	۱۵۵	۱,۶	۱,۶	۰	۱,۶	۰	۰	۰	توت‌فرنگی
-	-	۱۵۵	۰	۱۵۵	۱,۶	۱,۶	۰	۱,۶	۰	۰	۰	جمع سایر محصولات
-	-	۶,۲۴۷	۰	۶,۲۴۷	۳۷	۳۷	۰	۳۷	۰	۰	۰	جمع محصولات گلخانه‌ای
-	۲,۳۴۰	۰,۱۳۸	۰	۰,۱۳۸	۶۴	۵۹	۰	۵۹	۵,۱	۰	۵,۱	زعفران
-	۱۹۲,۸	۲۳	۰	۲۳	۲۲۶	۱۱۸	۰	۱۱۸	۱۰,۸	۰	۱۰,۸	گلستان (گل محمدی)
-	-	۰	۰	۰	۳,۲۵۴	۱,۶۳۹	۰	۱,۶۳۹	۱,۶۱۵	۰	۱,۶۱۵	غیرمثمر (درخت و درختچه‌ها)
۲۰۸,۴	۲۰,۴۰۶	۶۲۴	۵۹	۵۶۵	۷۵۰	۵۵۹	۲۸۲	۲۷۷	۱۹۰,۹	۱۲۴	۶۶,۹	گیاهان دارویی
-	۲۰۹,۳۸۹	۳,۸۴۷	۰	۳,۸۴۷	۱۸	۱۸	۰	۱۸	۰	۰	۰	قارچ دکمه‌ای
-	-	۴,۴۹۴	۵۹	۴,۴۳۵	۴,۳۱۲	۲,۲۹۴	۲۸۲	۲,۱۱۱	۱,۹۱۹	۱۲۴	۱,۷۹۵	جمع سایر محصولات باغبانی
-	-	۳۷۱,۹۷۳	۱۶۱	۳۷۱,۸۱۲	۴۱,۱۳۴	۳۳,۲۲۴	۴۱۹	۳۲,۸۰۵	۷,۹۱۰	۱۹۹	۷,۷۱۱	کل محصولات

سطح، میزان تولید و عملکرد محصولات باغبانی استان اصفهان در سال ۱۳۹۹

((واحد: هکتار-تن- کیلوگرم در هکتار))

جدول شماره ۴۱

عملکرد	میزان تولید				کل سطح	سطح بارور			سطح غیربارور			نام محصول
	آبی	جمع	دیم	آبی		جمع	دیم	آبی	جمع	دیم	آبی	
-	۱۱.۸۱۰,۹	۲۲۹.۹۶۱	۰	۲۲۹.۹۶۱	۲۰.۲۰۲	۱۹.۴۷۰	۰	۱۹.۴۷۰	۷۳۲	۰	۷۳۲	سیب
-	۵۰۴۲,۴	۴.۳۶۱	۰	۴.۳۶۱	۹۲۴	۸۶۵	۰	۸۶۵	۵۹	۰	۵۹	گلابی
-	۱۱.۸۷۰,۱	۲۵.۹۸۶	۰	۲۵.۹۸۶	۲.۴۳۲	۲.۱۸۹	۰	۲.۱۸۹	۲۴۳	۰	۲۴۳	به
-	-	۲۶۰.۳۰۸	۰	۲۶۰.۳۰۸	۲۳.۵۵۷	۲۲.۵۲۴	۰	۲۲.۵۲۴	۱۰۳۳	۰	۱۰۳۳	جمع میوه‌های دانه‌دار
-	۶.۳۹۶,۵	۷.۱۲۴	۰	۷.۱۲۴	۱.۱۶۷	۱.۱۱۴	۰	۱.۱۱۴	۵۴	۰	۵۴	آلبالو
-	۶.۴۸۱,۲	۵.۹۹۷	۰	۵.۹۹۷	۱.۰۰۹	۹۲۵	۰	۹۲۵	۸۳	۰	۸۳	گیلاس
-	۸.۷۵۳,۴	۱۰.۳۱۴	۰	۱۰.۳۱۴	۱.۲۴۱	۱.۱۷۸	۰	۱.۱۷۸	۶۳	۰	۶۳	گوجه
-	۱۳.۴۲۴,۹	۷.۶۱۳	۰	۷.۶۱۳	۶۱۱	۵۶۷	۰	۵۶۷	۴۴	۰	۴۴	آلو و آلو قطره‌طلا
-	۸.۳۰۶,۶	۱۴.۵۰۷	۰	۱۴.۵۰۷	۱.۹۰۹	۱.۷۴۷	۰	۱.۷۴۷	۱۶۳	۰	۱۶۳	هلو، شلیل و شفتالو
-	۶.۷۵۳,۸	۱۴.۷۹۲	۰	۱۴.۷۹۲	۲.۳۱۸	۲.۱۹۰	۰	۲.۱۹۰	۱۲۸	۰	۱۲۸	زردآلووقیسی
-	-	۶۰.۳۴۸	۰	۶۰.۳۴۸	۸.۲۵۵	۷.۷۲۱	۰	۷.۷۲۱	۵۳۴	۰	۵۳۴	جمع میوه‌های هسته‌دار
۲.۱۸۱,۸	۱۰.۱۵۹,۷	۶۰.۷۹۰	۱۲	۶۰.۷۷۸	۶.۳۷۷	۵.۹۸۸	۵.۵	۵.۹۸۲	۳۸۹	۳۷	۳۵۲	انگور
-	۶.۴۷۸,۸	۶۲۸	۰	۶۲۸	۱۰۱	۹۷	۰	۹۷	۴	۰	۴	توت‌درختی
-	-	۶۱.۴۱۸	۱۲	۶۱.۴۰۶	۶.۴۷۸	۶.۰۸۵	۵.۵	۶.۰۷۹	۳۹۳	۳۷	۳۵۶	جمع میوه‌های دانه‌ریز
-	۱.۵۳۱,۷	۱۰.۷۲۸	۰	۱۰.۷۲۸	۹.۵۸۲	۷.۰۰۴	۰	۷.۰۰۴	۲.۵۷۸	۰	۲.۵۷۸	پسته
۴۲۷,۱	۱.۸۵۹,۵	۱۳.۲۲۵	۷۶۶	۱۲.۴۵۹	۱۱.۸۶۵	۸.۴۹۴	۱.۷۹۴	۶.۷۰۰	۳.۳۷۲	۲.۳۸۱	۹۹۱	بادام
-	۲.۰۹۹,۳	۷.۲۹۵	۰	۷.۲۹۵	۴.۰۲۲	۳.۴۷۵	۰	۳.۴۷۵	۵۴۷	۰	۵۴۷	گردو
-	۱.۰۰۴,۶	۲,۲	۰	۲,۲	۲,۴	۲,۲	۰	۲,۲	۰,۲	۰	۰,۲	فندق
-	-	۳۱.۲۵۱	۷۶۶	۳۰.۴۸۵	۲۵.۴۷۲	۱۸.۹۷۵	۱.۷۹۴	۱۷.۱۸۲	۶.۴۹۷	۲.۳۸۱	۴.۱۱۶	جمع میوه‌های خشک
-	۸۵۷,۱	۱۲	۰	۱۲	۳۸	۱۴	۰	۱۴	۲۴	۰	۲۴	زرشک
-	۸۲۹,۳	۷	۰	۷	۹,۷	۸,۲	۰	۸,۲	۱,۵	۰	۱,۵	عناب
-	-	۱۹	۰	۱۹	۴۷	۲۲	۰	۲۲	۲۵	۰	۲۵	جمع میوه‌های سردسیری

سطح، میزان تولید و عملکرد محصولات باغبانی استان اصفهان در سال ۱۳۹۹

((واحد: هکتار-تن- کیلوگرم در هکتار))

ادامه جدول شماره ۴۱

عملکرد	میزان تولید				کل سطح	سطح بارور			سطح غیر بارور			نام محصول
	دیم	آبی	جمع	آبی		جمع	دیم	آبی	جمع	دیم	آبی	
-	۱.۷۷۱,۱	۵۰۸	۰	۵۰۸	۳۷۳	۲۸۷	۰	۲۸۷	۸۶	۰	۸۶	خرما
-	۱۱.۱۸۹	۸۱.۵۹۸	۰	۸۱.۵۹۸	۷.۶۶۳	۷.۲۹۳	۰	۷.۲۹۳	۳۷۰	۰	۳۷۰	انار
-	۶.۳۸۴	۷۱۷	۰	۷۱۷	۱۱۳	۱۱۲	۰	۱۱۲	۱	۰	۱	انجیر
-	۶.۷۷۹,۱	۳۳۲	۰	۳۳۲	۵۰	۴۹	۰	۴۹	۱,۲	۰	۱,۲	خرمالو
-	۱.۲۳۱,۲	۱.۱۷۲	۰	۱.۱۷۲	۹۹۹	۹۵۲	۰	۹۵۲	۴۷	۰	۴۷	زیتون
-	-	۸۴.۳۲۷	۰	۸۴.۳۲۷	۹.۱۹۸	۸.۶۹۳	۰	۸.۶۹۳	۵۰۵	۰	۵۰۵	جمع میوه‌های نیمه گرمسیری
-	۱۷۹.۰۴۶	۱۵۶.۸۹۸	۰	۱۵۶.۸۹۸	۸۷۶	۸۷۶	۰	۸۷۶	۰	۰	۰	خیار
-	۱۸۴.۵۱۲,۷	۳۱.۲۳۸	۰	۳۱.۲۳۸	۱۶۹	۱۶۹	۰	۱۶۹	۰	۰	۰	گوجه‌فرنگی
-	۱۳۸.۸۶۲,۹	۸۰.۲۳۵	۰	۸۰.۲۳۵	۵۷۸	۵۷۸	۰	۵۷۸	۰	۰	۰	انواع فلفل
-	۲۴۹.۵۹۱,۲	۷.۹۳۷	۰	۷.۹۳۷	۳۲	۳۲	۰	۳۲	۰	۰	۰	بادمجان
-	-	۲۷.۰۰۰	۰	۲۷.۰۰۰	۳۷۶	۳۷۶	۰	۳۷۶	۰	۰	۰	سایر سبزیجات
-	-	۳۰۳.۳۰۸	۰	۳۰۳.۳۰۸	۲۰۳۱	۲۰۳۱	۰	۲۰۳۱	۰	۰	۰	جمع سبزی و صیفی
-	۱۶.۶۸۸,۷	۲۵۲	۰	۲۵۲	۱۵	۱۵	۰	۱۵	۰	۰	۰	توت‌فرنگی
-	۱۵۵.۰۰۰	۱.۴۲۶	۰	۱.۴۲۶	۹,۲	۹,۲	۰	۹,۲	۰	۰	۰	گیاهان دارویی
-	۳۶۹.۵۶۵,۲	۸۵۰	۰	۸۵۰	۲,۳	۲,۳	۰	۲,۳	۰	۰	۰	سایر
-	-	۲.۵۲۸	۰	۲.۵۲۸	۲۷	۲۷	۰	۲۷	۰	۰	۰	جمع سایر محصولات
-	-	۳۰۵.۸۳۶	۰	۳۰۵.۸۳۶	۲۰۵۷	۲۰۵۷	۰	۲۰۵۷	۰	۰	۰	جمع محصولات گلخانه‌ای
-	۶.۶۶۰	۹.۰۵۳	۰	۹.۰۵۳	۱.۶۱۵	۱.۳۵۹	۰	۱.۳۵۹	۲۵۵	۰	۲۵۵	زعفران
-	۳.۴۷۹,۱	۱۰.۹۲۶	۰	۱۰.۹۲۶	۴.۱۲۶	۳.۱۴۰	۰	۳.۱۴۰	۹۸۶	۰	۹۸۶	گلستان (گل محمدی)
-	۱۱۰.۲۳	۹.۵۰۷	۰	۹.۵۰۷	۱.۲۳۴	۸۶۳	۰	۸۶۳	۳۷۱	۰	۳۷۱	باغات مخلوط
۴۶۶,۱	۲۲.۶۷۹,۶	۴۸.۰۱۵	۷۵۲	۴۷.۲۶۳	۳.۶۹۷	۳.۶۹۷	۱.۶۱۳	۲۰.۸۴	۰	۰	۰	گیاهان دارویی
-	۱۸۲.۶۸۹	۱۵.۲۳۹	۰	۱۵.۲۳۹	۸۳	۸۳	۰	۸۳	۰	۰	۰	قارچ دکمه‌ای
-	-	۸۲.۶۹۶	۷۵۲	۸۲.۹۴۵	۱۰.۷۵۴	۹.۱۴۳	۱.۶۱۳	۷.۵۳۰	۱.۶۱۲	۰	۱.۶۱۲	جمع سایر محصولات باغبانی
-	-	۸۸۷.۲۰۳	۱.۵۳۰	۸۸۵.۶۷۳	۸۵.۸۱۹	۷۵.۲۲۱	۳.۴۱۲	۷۱.۸۰۸	۱۰.۵۹۹	۲.۴۱۸	۸.۱۸۱	کل محصولات

سطح، میزان تولید و عملکرد محصولات باغبانی استان البرز در سال ۱۳۹۹

((واحد: هکتار-تن- کیلوگرم در هکتار))

جدول شماره ۴۲

عملکرد	میزان تولید				کل سطح	سطح بارور			سطح غیربارور			نام محصول
	آبی	جمع	دیم	آبی		جمع	دیم	آبی	جمع	دیم	آبی	
-	۲۱۶۰۰.۵	۹۹.۳۶۲	۰	۹۹.۳۶۲	۴۶۳۵	۴۶۰۰	۰	۴۶۰۰	۳۵	۰	۳۵	سیب
-	۲۸.۱۳۲.۹	۳۹.۵۰۷	۰	۳۹.۵۰۷	۱.۴۷۵	۱.۴۰۴	۰	۱.۴۰۴	۷۱	۰	۷۱	گلابی
-	۱۶.۸۰۳.۴	۱.۳۹۳	۰	۱.۳۹۳	۸۶	۸۳	۰	۸۳	۳	۰	۳	به
-	-	۱۴۰.۲۶۲	۰	۱۴۰.۲۶۲	۶.۱۹۶	۶.۰۸۷	۰	۶.۰۸۷	۱۰۹	۰	۱۰۹	جمع میوه‌های دانه‌دار
-	۱۲۶۱۰.۵	۸.۳۰۴	۰	۸.۳۰۴	۷۱۷	۶۵۹	۰	۶۵۹	۵۸	۰	۵۸	آلبالو
-	۱۵.۷۰۸.۷	۴۳.۴۸۸	۰	۴۳.۴۸۸	۲.۸۷۱	۲.۷۶۸	۰	۲.۷۶۸	۱۰۳	۰	۱۰۳	گیلاس
-	۱۴.۲۶۵	۴.۸۴۱	۰	۴.۸۴۱	۳۵۳	۳۳۷	۰	۳۳۷	۱۶	۰	۱۶	گوجه
-	۲۰.۴۲۷.۲	۵۴.۸۸۰	۰	۵۴.۸۸۰	۲.۷۱۷	۲.۶۸۷	۰	۲.۶۸۷	۳۰	۰	۳۰	آلو و آلو فطره طلا
-	۲۶.۱۶۷.۸	۱۷۲.۶۰۳	۰	۱۷۲.۶۰۳	۶.۷۴۱	۶.۵۹۶	۰	۶.۵۹۶	۱۴۵	۰	۱۴۵	هلو، شلیل و شفتالو
-	۲۰.۰۹۲	۱۲.۶۶۶	۰	۱۲.۶۶۶	۶۴۷	۶۳۰	۰	۶۳۰	۱۷	۰	۱۷	زردآلوقیسی
-	-	۲۹۶.۷۸۲	۰	۲۹۶.۷۸۲	۱۴.۰۴۶	۱۳.۶۷۷	۰	۱۳.۶۷۷	۳۶۹	۰	۳۶۹	جمع میوه‌های هسته‌دار
۵.۰۰۰	۱۸.۸۰۳.۴	۳۹.۶۷۴	۲۱۵	۳۹.۴۵۹	۲.۲۰۳	۲.۱۴۲	۴۳	۲.۰۹۹	۶۲	۱	۶۱	انگور
-	۲.۸۲۰.۱	۹۰۳	۰	۹۰۳	۳۲۵	۳۲۰	۰	۳۲۰	۴.۸	۰	۴.۸	توت درختی
-	-	۴۰.۵۷۷	۲۱۵	۴۰.۳۶۲	۲.۵۲۸	۲.۴۶۲	۴۳	۲.۴۱۹	۶۶	۱	۶۵	جمع میوه‌های دانه‌ریز
-	۹۲۳.۱	۱۹۱	۰	۱۹۱	۲۳۱	۲۰۷	۰	۲۰۷	۲۴	۰	۲۴	پسته
۱.۰۰۰	۲.۱۱۰.۹	۱.۰۱۱	۲	۱.۰۰۹	۵۲۴	۴۸۰	۲	۴۷۸	۴۴	۱۰	۳۴	بادام
-	۱.۲۶۰.۳	۱.۵۲۹	۰	۱.۵۲۹	۱.۲۷۵	۱.۲۱۳	۰	۱.۲۱۳	۶۲	۰	۶۲	گردو
۱.۰۰۰	۱.۹۰۲.۴	۴۸	۹	۳۹	۳۵	۳۰	۹	۲۱	۵.۵	۲	۴	فندق
-	۸۵۵.۲	۱۲	۰	۱۲	۱۵	۱۵	۰	۱۵	۰.۵	۰	۰.۵	سنجد
-	-	۲.۷۹۱	۱۱	۲.۷۸۰	۲.۰۸۰	۱.۹۴۴	۱۱	۱.۹۳۳	۱۳۶	۱۱	۱۲۵	جمع میوه‌های خشک
-	۱.۱۴۲.۹	۸	۰	۸	۷	۷	۰	۷	۰	۰	۰	زالزالک
۵۰۰	۲.۲۳۴.۶	۱۹	۱	۱۸	۱۰	۱۰	۲	۸	۰	۰	۰	زرشک
-	۱.۷۵۰	۱۴	۰	۱۴	۸	۸	۰	۸	۰	۰	۰	سماق

سطح، میزان تولید و عملکرد محصولات باغبانی استان البرز در سال ۱۳۹۹

((واحد : هکتار-تن- کیلوگرم در هکتار))

ادامه جدول شماره ۴۲

عملکرد	میزان تولید			کل سطح	سطح بارور			سطح غیربارور			نام محصول
	آبی	جمع	دیم		جمع	دیم	آبی	جمع	دیم	آبی	
-	۳,۰۰۰	۹	۰	۹	۳	۳	۰	۳	۰	۰	ازگیل
-	-	۵۰	۱	۴۹	۲۸	۲۸	۲	۲۶	۰	۰	جمع میوه‌های سردسیری
-	۱۳,۲۵۷,۷	۱,۱۴۳	۰	۱,۱۴۳	۸۹	۸۶	۰	۸۶	۳	۰	انار
-	۲۷,۵۰۷,۱	۹۷۱	۰	۹۷۱	۳۶	۳۵	۰	۳۵	۱	۰	خرمالو
-	-	۲,۱۱۴	۰	۲,۱۱۴	۱۲۵	۱۲۲	۰	۱۲۲	۳	۰	جمع میوه‌های نیمه‌گرمسیری
-	۲۷۰,۰۰۰	۷,۴۵۲	۰	۷,۴۵۲	۲۸	۲۸	۰	۲۸	۰	۰	خیار
-	۳۷۰,۶۷۴,۲	۱۱,۴۹۱	۰	۱۱,۴۹۱	۳۱	۳۱	۰	۳۱	۰	۰	گوجه‌فرنگی
-	۱۵۰,۰۰۰	۱,۸۴۵	۰	۱,۸۴۵	۱۲	۱۲	۰	۱۲	۰	۰	انواع فلفل
-	۱۵۲,۱۴۲,۹	۱۰۷	۰	۱۰۷	۰,۷	۰,۷	۰	۰,۷	۰	۰	بادمجان
-	-	۱۳,۹۳۱	۰	۱۳,۹۳۱	۴۶	۴۶	۰	۴۶	۰	۰	سایر سبزیجات
-	-	۳۴,۸۲۶	۰	۳۴,۸۲۶	۱۱۷	۱۱۷	۰	۱۱۷	۰	۰	جمع سبزی و صیفی
-	۸۶,۰۷۱,۹	۶,۹۴۶	۰	۶,۹۴۶	۸۱	۸۱	۰	۸۱	۰	۰	توت‌فرنگی
-	۲۱,۶۰۰	۱۱	۰	۱۱	۰,۵	۰,۵	۰	۰,۵	۰	۰	گیاهان دارویی
-	-	۴	۰	۴	۰	۰	۰	۰	۰	۰	سایر
-	-	۶,۹۶۰	۰	۶,۹۶۰	۸۲	۸۲	۰	۸۲	۰	۰	جمع سایر محصولات
-	-	۴۱,۷۸۶	۰	۴۱,۷۸۶	۱۹۹	۱۹۹	۰	۱۹۹	۰	۰	جمع محصولات گلخانه‌ای
-	۵,۳۱۰	۰,۲۲۰	۰	۰,۲۲۰	۵۴	۴۱	۰	۴۱	۱۳	۰	زعفران
-	۴,۱۹۷,۳	۲۱۸	۰	۲۱۸	۱۰۹	۵۲	۰	۵۲	۵۷	۳۴	گلستان (گل محمدی)
-	-	۰	۰	۰	۱۵۷	۱۵۷	۰	۱۵۷	۰	۰	غیرمثمر (درخت و درختچه‌ها)
۹۷۳,۲	۲,۷۵۲,۳	۵۴۴	۹۴	۴۵۰	۳۰۲	۲۶۰	۹۶	۱۶۳	۴۲	۰	گیاهان دارویی
-	۱۸۹,۳۷۳,۲	۲۲,۵۰۰	۰	۲۲,۵۰۰	۱۱۹	۱۱۹	۰	۱۱۹	۰	۰	قارچ دکمه‌ای
-	-	۱۱۳	۰	۱۱۳	۰	۰	۰	۰	۰	۰	قارچ صدفی
-	-	۲۳,۳۷۴	۹۴	۲۳,۲۸۱	۷۴۱	۶۲۹	۹۶	۵۳۳	۱۱۲	۳۴	جمع سایر محصولات باغبانی
-	-	۵۴۷,۷۳۷	۳۲۱	۵۴۷,۴۱۵	۲۵,۹۴۳	۲۵,۱۴۸	۱۵۳	۲۴,۹۹۵	۷۹۶	۴۶	کل محصولات

سطح، میزان تولید و عملکرد محصولات باغبانی استان ایلام در سال ۱۳۹۹

((واحد: هکتار-تن- کیلوگرم در هکتار))

جدول شماره ۴۳

عملکرد	میزان تولید				کل سطح	سطح بارور			سطح غیربارور			نام محصول
	آبی	جمع	دیم	آبی		جمع	دیم	آبی	جمع	دیم	آبی	
-	۶.۳۶۹,۲	۲۰۷	۰	۲۰۷	۳۷	۳۳	۰	۳۳	۴,۲	۰	۴,۲	سیب
-	۲,۳۰۳	۱۵	۰	۱۵	۶,۶	۶,۶	۰	۶,۶	۰	۰	۰	گلابی
-	۸.۳۲۵,۸	۷۴	۰	۷۴	۱۰	۸,۹	۰	۸,۹	۱	۰	۱	به
-	-	۸,۱	۰	۸,۱	۱۰	۴,۱	۰	۴,۱	۵,۹	۰	۵,۹	سایر میوه‌های دانه‌دار
-	-	۳۰۴	۰	۳۰۴	۶۳	۵۲	۰	۵۲	۱۱	۰	۱۱	جمع میوه‌های دانه‌دار
-	۲.۱۵۳,۹	۱۱	۰	۱۱	۵,۲	۵,۲	۰	۵,۲	۰	۰	۰	آلبالو
-	۳.۷۸۳,۸	۱۴	۰	۱۴	۳,۸	۳,۷	۰	۳,۷	۰,۱	۰	۰,۱	گیلاس
-	۶.۷۵۸,۱	۸۴	۰	۸۴	۱۳	۱۲	۰	۱۲	۰,۶	۰	۰,۶	گوجه
-	۵.۱۵۵,۵	۲۴۵	۰	۲۴۵	۴۹	۴۸	۰	۴۸	۱,۲	۰	۱,۲	آلو و آلو قطره‌طلا
-	۴.۲۲۷,۳	۹۸۶	۰	۹۸۶	۲۴۱	۲۳۳	۰	۲۳۳	۷,۳	۰	۷,۳	هلو، شلیل و شفتالو
-	۳.۸۸۳,۱۰	۴۴۲	۰	۴۴۲	۱۱۹	۱۱۴	۰	۱۱۴	۴,۷	۰	۴,۷	زردآلوقیسی
-	-	۲,۳	۰	۲,۳	۳,۱	۳,۱	۰	۳,۱	۰	۰	۰	سایر میوه‌های هسته‌دار
-	-	۱.۷۸۴	۰	۱.۷۸۴	۴۳۳	۴۱۹	۰	۴۱۹	۱۴	۰	۱۴	جمع میوه‌های هسته‌دار
۳.۸۵۹,۶	۶.۹۷۷,۸	۷.۹۵۰	۱۵۷	۷.۷۹۳	۱.۳۸۶	۱.۱۵۷	۴۱	۱.۱۱۷	۲۲۸	۵۲	۱۷۷	انگور
-	۲.۰۰۰	۳,۲	۰	۳,۲	۶,۷	۱,۶	۰	۱,۶	۵,۱	۰	۵,۱	توت‌درختی
-	-	۷.۹۵۳	۱۵۷	۷.۷۹۷	۱.۳۹۳	۱.۱۵۹	۴۱	۱.۱۱۸	۲۳۴	۵۲	۱۸۲	جمع میوه‌های دانه‌ریز
-	۸۱۲,۸	۳۸	۰	۳۸	۲۰,۸	۴۷	۰	۴۷	۱۶۱	۰	۱۶۱	پسته
۱.۲۲۵,۱	۱.۳۳۱,۹	۱۵۵	۶۵	۹۰	۳۲۲	۱۲۱	۵۳	۶۸	۲۰۱	۱۶۵	۳۶	بادام
-	۱.۸۷۳,۷	۲.۳۴۵	۰	۲.۳۴۵	۱.۳۸۰	۱.۲۵۱	۰	۱.۲۵۱	۱۲۹	۰	۱۲۹	گردو
-	۵۰۰	۰,۷	۰	۰,۷	۱,۴	۱,۴	۰	۱,۴	۰	۰	۰	فندق
-	۵۰۰	۰,۵	۰	۰,۵	۱	۱	۰	۱	۰	۰	۰	سنجد

سطح، میزان تولید و عملکرد محصولات باغبانی استان ایلام در سال ۱۳۹۹

((واحد : هکتار-تن- کیلوگرم در هکتار))

ادامه جدول شماره ۴۳

عملکرد	میزان تولید				کل سطح	سطح بارور			سطح غیربارور			نام محصول
	آبی	جمع	دیم	آبی		جمع	دیم	آبی	جمع	دیم	آبی	
-	-	۲	۰	۲	۰.۵	۰.۵	۰	۰.۵	۰	۰	۰	سایر میوه‌های خشک
-	-	۲۵۴۱	۶۵	۲۰۷۶	۱۰۹۱۳	۱۰۴۲۲	۵۳	۱۰۳۶۹	۴۹۱	۱۶۵	۳۲۶	جمع میوه‌های خشک
-	-	۰	۰	۰	۰.۵	۰	۰	۰	۱	۰	۱	زرشک
-	۱۰۰۰	۰.۱	۰	۰.۱	۰.۱	۰.۱	۰	۰.۱	۰	۰	۰	عناب
-	-	۰.۱	۰	۰.۱	۰.۶	۰.۱	۰	۰.۱	۰.۵	۰	۰.۵	جمع میوه‌های سردسیری
-	۹۴۴,۴	۶۳	۰	۶۳	۹۶	۶۷	۰	۶۷	۳۰	۰	۳۰	خرما
-	۱۰۲۰۶	۲۵	۰	۲۵	۳۱	۲۴	۰	۲۴	۶.۵	۰	۶.۵	پرتقال
-	۵۰۱۰۱,۷	۳۰	۰	۳۰	۷.۵	۵.۹	۰	۵.۹	۱.۶	۰	۱.۶	نارنگی
-	۱۰۷۸۰,۹	۸۴	۰	۸۴	۷۸	۴۷	۰	۴۷	۳۱	۰	۳۱	لیموترش
-	۱۰۶۶۶,۷	۲.۵	۰	۲.۵	۲.۶	۱.۵	۰	۱.۵	۱.۱	۰	۱.۱	لیموشیرین
-	۳۰۰۰	۰.۳	۰	۰.۳	۰.۴	۰.۱	۰	۰.۱	۰.۳	۰	۰.۳	گریپ‌فروت
-	۱۰۸۶۹,۶	۴,۳	۰	۴,۳	۳	۲,۳	۰	۲,۳	۰,۷	۰	۰,۷	نارنج
-	-	۴	۰	۴	۲۹	۲	۰	۲	۲۷	۰	۲۷	سایر مرکبات
-	-	۱۵۰	۰	۱۵۰	۱۵۱	۸۳	۰	۸۳	۶۸	۰	۶۸	جمع مرکبات
-	۵۰۱۴۲,۴	۱۰۷۲۱	۰	۱۰۷۲۱	۴۴۰	۳۲۵	۰	۳۲۵	۱۰۶	۰	۱۰۶	انار
۱۰۰۰	۳۰۲۳۴,۴	۳۳۱	۰.۲	۳۳۱	۱۳۷	۱۰۳	۰.۲	۱۰۲	۳۵	۲۸.۶	۶,۲	انجیر
-	۲۰۳۳۳,۳	۰,۷	۰	۰,۷	۰,۳	۰,۳	۰	۰,۳	۰	۰	۰	خرمالو
-	۱۰۹۸۵,۵	۹۲۲	۰	۹۲۲	۶۳۴	۴۶۴	۰	۴۶۴	۱۷۰	۰	۱۷۰	زیتون
-	-	۵	۰	۵	۰.۸	۰.۸	۰	۰.۸	۰	۰	۰	سایر میوه‌های نیمه‌گرمسیری
-	-	۳۰۹۲	۰,۲	۳۰۹۲	۱۰۴۶۰	۱۰۵۲	۰,۲	۱۰۵۲	۴۰۸	۲۸,۶	۳۷۹	جمع میوه‌های نیمه‌گرمسیری
-	-	۰	۰	۰	۰,۴	۰	۰	۰	۰,۴	۰	۰,۴	کنار

سطح، میزان تولید و عملکرد محصولات باغبانی استان ایلام در سال ۱۳۹۹

((واحد : هکتار-تن- کیلوگرم در هکتار))

ادامه جدول شماره ۴۳

عملکرد	میزان تولید				کل سطح	سطح بارور			سطح غیر بارور			نام محصول
	آبی	جمع	دیم	آبی		جمع	دیم	آبی	جمع	دیم	آبی	
-	-	۰,۳	۰	۰,۳	۵,۸	۵,۳	۰	۵,۳	۰,۵	۰	۰,۵	سایر میوه‌های گرمسیری
-	-	۰,۳	۰	۰,۳	۶,۲	۵,۳	۰	۵,۳	۰,۹	۰	۰,۹	جمع میوه‌های گرمسیری
-	۱۵۴,۱۱۷,۷	۱۳۱	۰	۱۳۱	۰,۹	۰,۹	۰	۰,۹	۰	۰	۰	خیار
-	۵۰,۰۰۰	۲۵	۰	۲۵	۰,۵	۰,۵	۰	۰,۵	۰	۰	۰	گوجه‌فرنگی
-	۱۳۵,۴۱۶,۷	۶۵۰	۰	۶۵۰	۴,۸	۴,۸	۰	۴,۸	۰	۰	۰	انواع فلفل
-	-	۱۸	۰	۱۸	۰	۰	۰	۰	۰	۰	۰	سایر سبزیجات
-	-	۸۲۴	۰	۸۲۴	۶,۳	۶,۳	۰	۶,۳	۰	۰	۰	جمع سبزی و صیفی
-	-	۰	۰	۰	۱	۱	۰	۱	۰	۰	۰	سایر
-	-	۰	۰	۰	۱	۱	۰	۱	۰	۰	۰	جمع سایر محصولات
-	-	۸۲۴	۰	۸۲۴	۷,۵	۷,۵	۰	۷,۵	۰	۰	۰	جمع محصولات گلخانه‌ای
-	-	۰	۰	۰	۰,۵	۰	۰	۰	۰,۵	۰	۰,۵	توت (توتستان) نوغان
۰,۷۲۰	۲,۱۳۰	۰,۲۲۴	۰	۰,۲۳	۲۱	۱۳	۲	۱۱	۸,۶	۲	۷,۱	زعفران
۱,۷۹۶,۹	۱,۱۷۹	۱۹,۵	۹,۱	۱۰	۲۲	۱۴	۵,۱	۹	۸	۰	۸	گلستان (گل محمدی)
-	-	۰	۰	۰	۱,۶	۰,۵	۰	۰,۵	۱,۱	۰	۱,۱	غیرمثمر (درخت و درختچه‌ها)
-	۱,۲۲۲,۲	۱,۱	۰	۱,۱	۷,۹	۰,۹	۰	۰,۹	۷	۰	۷	باغات مخلوط
-	-	۶	۰	۶	۹,۷	۶,۷	۰	۶,۷	۳	۰	۳	سایر محصولات مثمر
۱۰۶,۸	۲,۴۵۸,۵	۲۹۶	۴۴	۲۵۱	۵۹۹	۵۱۹	۴۱۷	۱۰۲	۸۰	۹	۷۱	گیاهان دارویی
-	۱۹۳,۲۲۵,۶	۵۰۲	۰	۵۰۲	۳	۳	۰	۳	۰	۰	۰	قارچ دکمه‌ای
-	-	۸۲۵	۵۳,۶	۷۷۱	۶۶۴	۵۵۶	۴۲۳,۹	۱۳۲	۱۰۸	۱۱	۹۷	جمع سایر محصولات باغبانی
-	-	۱۷,۴۲۴	۲۷۶	۱۷,۱۴۸	۵,۹۴۰	۴,۶۷۴	۵۱۸	۴,۱۵۶	۱,۲۶۶	۲۵۶	۱,۰۱۰	کل محصولات

سطح، میزان تولید و عملکرد محصولات باغبانی استان بوشهر در سال ۱۳۹۹

((واحد : هکتار-تن- کیلوگرم در هکتار))

جدول شماره ۴۴

عملکرد	میزان تولید				کل سطح	سطح بارور			سطح غیر بارور			نام محصول
	آبی	جمع	دیم	آبی		جمع	دیم	آبی	جمع	دیم	آبی	
-	۶.۷۵۴,۷	۳۶	۰	۳۶	۵,۳	۵,۳	۰	۵,۳	۰	۰	۰	سیب
-	-	۳۶	۰	۳۶	۵,۳	۵,۳	۰	۵,۳	۰	۰	۰	جمع میوه‌های دانه‌دار
-	۸.۲۸۵,۷	۵,۸	۰	۵,۸	۱,۷	۰,۷	۰	۰,۷	۱	۰	۱	هلو، شلیل و شفتالو
-	۵,۰۰۰	۵	۰	۵	۱,۵	۱	۰	۱	۰,۵	۰	۰,۵	زردآلوقیسی
-	-	۱۱	۰	۱۱	۳,۲	۱,۷	۰	۱,۷	۱,۵	۰	۱,۵	جمع میوه‌های هسته‌دار
-	۷,۴۸۰	۵۶	۰	۵۶	۱۲	۷,۵	۰	۷,۵	۴,۵	۰	۴,۵	انگور
-	۲.۷۵۶,۳	۴۴	۰	۴۴	۲۳	۱۶	۰	۱۶	۷	۰	۷	توت درختی
-	-	۱۰۰	۰	۱۰۰	۳۵	۲۴	۰	۲۴	۱۲	۰	۱۲	جمع میوه‌های دانه‌ریز
-	۱,۲۰۰	۸,۴	۰	۸,۴	۷,۵	۷	۰	۷	۰,۵	۰	۰,۵	بادام
-	-	۸,۴	۰	۸,۴	۷,۵	۷	۰	۷	۰,۵	۰	۰,۵	جمع میوه‌های خشک
۳.۰۸۱,۴	۵.۴۸۰,۲	۱۶۴.۴۹۱	۹.۱۶۱	۱۵۵.۳۳۰	۳۴.۰۴۹	۳۱.۳۱۷	۲.۹۷۳	۲۸.۳۴۴	۲.۷۳۲	۷۶	۲,۶۵۶	خرما
-	۱۴.۱۰۱,۳	۵.۱۲۳	۰	۵.۱۲۳	۴۶۳	۳۶۳	۰	۳۶۳	۱۰۰	۰	۱۰۰	پرتقال
-	۱۲.۹۳۰,۴	۲.۲۴۹	۰	۲.۲۴۹	۲۳۰	۱۷۴	۰	۱۷۴	۵۶	۰	۵۶	نارنگی
-	۲۱.۴۴۶,۵	۵۹.۶۸۳	۰	۵۹.۶۸۳	۳.۶۲۷	۲.۷۸۳	۰	۲.۷۸۳	۸۴۴	۰	۸۴۴	لیموترش
-	۱۴.۶۰۶	۸۷۵	۰	۸۷۵	۷۰	۶۰	۰	۶۰	۱۱	۰	۱۱	لیموشیرین
-	-	۰	۰	۰	۱۰	۰	۰	۰	۱۰	۰	۱۰	گریپ‌فروت
-	۸.۲۸۸,۱	۱.۱۴۲	۰	۱.۱۴۲	۱۷۴	۱۳۸	۰	۱۳۸	۳۶	۰	۳۶	نارنج
-	-	۰	۰	۰	۱۷	۰	۰	۰	۱۷	۰	۱۷	سایر مرکبات
-	-	۶۹.۰۷۲	۰	۶۹.۰۷۲	۴.۵۹۱	۳.۵۱۸	۰	۳.۵۱۸	۱.۰۷۳	۰	۱.۰۷۳	جمع مرکبات
-	۱۱.۸۵۰	۷۱	۰	۷۱	۲۳	۶	۰	۶	۱۷	۰	۱۷	انار
-	۲.۵۷۸	۱۵۲	۰	۱۵۲	۷۱	۵۹	۰	۵۹	۱۲	۰	۱۲	انجیر

سطح، میزان تولید و عملکرد محصولات باغبانی استان بوشهر در سال ۱۳۹۹

((واحد: هکتار-تن- کیلوگرم در هکتار))

ادامه جدول شماره ۴۴

عملکرد	میزان تولید				کل سطح	سطح بارور			سطح غیربارور			نام محصول
	آبی	جمع	دیم	آبی		جمع	دیم	آبی	جمع	دیم	آبی	
-	۹۵۷,۳	۷۰	۰	۷۰	۸۰	۷۳	۰	۷۳	۷	۰	۷	زیتون
-	-	۲۳۳,۸۵۶	۹,۱۶۱	۲۳۴,۶۹۵	۳۸,۸۱۳	۳۴,۹۷۲	۲,۹۷۳	۳۱,۹۹۹	۳,۸۴۱	۷۶	۳,۷۶۵	جمع میوه‌های نیمه گرمسیری
-	۶,۹۲۳,۱	۹	۰	۹	۲,۳	۱,۳	۰	۱,۳	۱	۰	۱	موز
۳,۶۴۵,۵	۱۱,۱۲۳	۱,۹۵۶	۴۰۱	۱,۵۵۵	۳۳۵	۲۵۰	۱۱۰	۱۴۰	۸۶	۵۰	۳۶	کنار
-	-	۰	۰	۰	۲	۰	۰	۰	۲	۰	۲	سایر میوه‌های گرمسیری
-	-	۱,۹۶۵	۴۰۱	۱,۵۶۴	۳۴۰	۲۵۱	۱۱۰	۱۴۱	۸۹	۵۰	۳۹	جمع میوه‌های گرمسیری
-	۳۰۰,۰۰۰	۸۰,۷۰	۰	۸۰,۷۰	۲۷	۲۷	۰	۲۷	۰	۰	۰	خیار
-	۲۲۰,۰۰۰	۷۹,۰۹۰	۰	۷۹,۰۹۰	۳۶۰	۳۶۰	۰	۳۶۰	۰	۰	۰	گوجه‌فرنگی
-	۷۰,۶۷۰,۴	۱,۲۶۵	۰	۱,۲۶۵	۱۸	۱۸	۰	۱۸	۰	۰	۰	انواع فلفل
-	-	۲۲۴	۰	۲۲۴	۵	۵	۰	۵	۰	۰	۰	سایر سبزیجات
-	-	۸۸,۶۴۹	۰	۸۸,۶۴۹	۴۰۹	۴۰۹	۰	۴۰۹	۰	۰	۰	جمع سبزی و صیفی
-	۶۰,۰۰۰	۴۸۰	۰	۴۸۰	۸	۸	۰	۸	۰	۰	۰	گیاهان دارویی
-	-	۴۸۰	۰	۴۸۰	۸	۸	۰	۸	۰	۰	۰	جمع سایر محصولات
-	-	۸۹,۱۲۹	۰	۸۹,۱۲۹	۴۱۷	۴۱۷	۰	۴۱۷	۰	۰	۰	جمع محصولات گلخانه‌ای
-	-	۰	۰	۰	۵	۰	۰	۰	۵	۰	۵	توت (توتستان) نوغان
-	۷,۳۷۱,۷	۴,۴۴۷	۰	۴,۴۴۷	۶۴۸	۶۰۳	۰	۶۰۳	۴۵	۰	۴۵	گیاهان دارویی
-	۱۸۲,۵۰۷,۷	۷۷۰	۰	۷۷۰	۴,۲	۴,۲	۰	۴,۲	۰	۰	۰	قارچ دکمه‌ای
-	-	۵,۲۱۷	۰	۵,۲۱۷	۶۵۷	۶۰۷	۰	۶۰۷	۴۹	۰	۴۹	جمع سایر محصولات باغبانی
-	-	۳۳۰,۳۲۲	۹,۵۶۲	۳۲۰,۷۶۰	۴۰,۲۷۸	۳۶,۲۸۵	۳,۰۸۳	۳۳,۲۰۲	۳,۹۹۲	۱۲۶	۳,۸۶۶	کل محصولات

سطح، میزان تولید و عملکرد محصولات باغبانی استان تهران در سال ۱۳۹۹

((واحد : هکتار-تن- کیلوگرم در هکتار))

جدول شماره ۴۵

عملکرد	میزان تولید			کل سطح	سطح بارور			سطح غیربارور			نام محصول	
	آبی	جمع	دیم		جمع	دیم	آبی	جمع	دیم	آبی		
-	۳۵۰۸۷٫۸	۳۱۰۱۳۰	۰	۳۱۰۱۳۰	۹۰۱۱	۸۰۸۳۹	۰	۸۰۸۳۹	۲۷۲	۰	۲۷۲	سیب
-	۲۶۰۷۰۵٫۷	۱۴۰۲۹۰	۰	۱۴۰۲۹۰	۶۱۲	۵۳۵	۰	۵۳۵	۷۷	۰	۷۷	گلابی
-	۱۵۰۵۵۲	۶۶۱	۰	۶۶۱	۴۳	۴۳	۰	۴۳	۱	۰	۱	به
-	-	۲۱۶	۰	۲۱۶	۱۴	۱۳	۰	۱۳	۱٫۹	۰	۱٫۹	سایر میوه‌های دانه‌دار
-	-	۳۲۵۰۲۹۸	۰	۳۲۵۰۲۹۸	۹۰۷۸۱	۹۰۴۲۹	۰	۹۰۴۲۹	۳۵۲	۰	۳۵۲	جمع میوه‌های دانه‌دار
-	۱۲۰۶۹۱٫۳	۱۱۰۵۴۵	۰	۱۱۰۵۴۵	۹۷۳	۹۱۰	۰	۹۱۰	۶۳	۰	۶۳	آلبالو
-	۱۶۰۲۳۹۰٫۶	۹۱۰۷۰۰	۰	۹۱۰۷۰۰	۵۰۸۵۴	۵۰۶۴۷	۰	۵۰۶۴۷	۲۰۸	۰	۲۰۸	گیلاس
-	۲۶۰۸۴۹٫۲	۳۸۰۲۷۶	۰	۳۸۰۲۷۶	۱۰۷۱۱	۱۰۴۲۶	۰	۱۰۴۲۶	۲۸۵	۰	۲۸۵	گوجه
-	۲۴۰۳۶۲٫۹	۳۰۰۴۰۲	۰	۳۰۰۴۰۲	۱۰۳۹۲	۱۰۲۴۸	۰	۱۰۲۴۸	۱۴۴	۰	۱۴۴	آلو و آلو قطره‌طلا
-	۲۹۰۳۵۵۰٫۵	۹۶۰۰۳۷	۰	۹۶۰۰۳۷	۳۰۵۰۷	۳۰۲۷۲	۰	۳۰۲۷۲	۲۳۵	۰	۲۳۵	هلو، شلیل و شفتالو
-	۲۵۰۳۵۱٫۱	۷۳۰۵۵۴	۰	۷۳۰۵۵۴	۲۰۹۹۶	۲۰۹۰۱	۰	۲۰۹۰۱	۹۵	۰	۹۵	زردآلوقیسی
-	-	۱۳۸	۰	۱۳۸	۱۱٫۲	۷٫۶	۰	۷٫۶	۳٫۶	۰	۳٫۶	سایر میوه‌های هسته‌دار
-	-	۳۴۱۰۶۵۳	۰	۳۴۱۰۶۵۳	۱۶۰۴۴۴	۱۵۰۴۱۰	۰	۱۵۰۴۱۰	۱۰۰۳۳	۰	۱۰۰۳۳	جمع میوه‌های هسته‌دار
-	۱۶۰۵۰۳٫۲	۶۹۰۹۰۷	۰	۶۹۰۹۰۷	۴۰۳۱۳	۴۰۲۳۶	۰	۴۰۲۳۶	۷۷	۰	۷۷	انگور
-	۱۲۰۹۷۹۰٫۴	۲۰۷۱۰	۰	۲۰۷۱۰	۲۶۵	۲۰۹	۰	۲۰۹	۵۶	۰	۵۶	توت‌درختی
-	۳۰۰۰۰۰	۶۷۸	۰	۶۷۸	۲۲٫۶	۲۲٫۶	۰	۲۲٫۶	۰	۰	۰	توت‌فرنگی
-	-	۰	۰	۰	۴	۰	۰	۰	۴	۰	۴	سایر میوه‌های دانه‌ریز
-	-	۷۳۰۲۹۶	۰	۷۳۰۲۹۶	۴۰۶۰۴	۴۰۴۶۷	۰	۴۰۴۶۷	۱۳۷	۰	۱۳۷	جمع میوه‌های دانه‌ریز
-	۱۰۰۹۰۵٫۲	۹۰۱۱۳	۰	۹۰۱۱۳	۱۰۰۱۰۷	۴۰۷۸۳	۰	۴۰۷۸۳	۵۰۳۲۴	۰	۵۰۳۲۴	پسته
-	۱۰۰۱۴٫۵	۲۱۷	۰	۲۱۷	۲۹۶	۲۱۴	۰	۲۱۴	۸۲	۲٫۹	۷۹	بادام
-	۲۰۳۳۳٫۶	۵۰۱۶۶	۰	۵۰۱۶۶	۲۰۴۱۹	۲۰۲۱۴	۰	۲۰۲۱۴	۲۰۶	۱۸	۱۸۸	گردو

سطح، میزان تولید و عملکرد محصولات باغبانی استان تهران در سال ۱۳۹۹

((واحد : هکتار-تن- کیلوگرم در هکتار))

ادامه جدول شماره ۴۵

عملکرد	میزان تولید				کل سطح	سطح بارور			سطح غیربارور			نام محصول
	آبی	جمع	دیم	آبی		جمع	دیم	آبی	جمع	دیم	آبی	
-	-	۰	۰	۰	۰	۰	۰	۰	۰	۰	۰	فندق
-	۲,۸۹۲,۳	۶,۷	۰	۶,۷	۸,۴	۲,۳	۰	۲,۳	۶,۱	۰	۶,۱	سنجد
-	-	۷,۹	۰	۷,۹	۴,۷	۲,۱	۰	۲,۱	۳	۰	۳	سایر میوه‌های خشک
-	-	۱۴,۵۱۰	۰	۱۴,۵۱۰	۱۲,۸۳۶	۷,۲۱۵	۰	۷,۲۱۵	۵,۶۲۰	۲۱	۵,۶۰۰	جمع میوه‌های خشک
-	۱,۵۸۷,۵	۲,۵	۰	۲,۵	۱,۶	۱,۶	۰	۱,۶	۰	۰	۰	زالزالک
۱,۲۵۰	-	۸,۳	۸,۳	۰	۶,۶	۶,۶	۶,۶	۰	۰	۰	۰	زرشک
-	۵,۰۰۰	۲	۰	۲	۲	۰	۰	۰	۲	۰	۲	عناب
-	-	۱۲,۳	۸,۳	۴	۱۰,۳	۸,۵	۶,۶	۱,۹	۱,۸	۰	۲	جمع میوه‌های سردسیری
-	۲۲,۱۳۶,۴	۲۰,۸۳۳	۰	۲۰,۸۳۳	۱۰,۹۸	۹۴۱	۰	۹۴۱	۱۵۷	۱۲	۱۴۵	انار
-	۹,۱۳۲,۶	۳۳۸	۰	۳۳۸	۴۲	۳۷	۰	۳۷	۵,۱	۰	۵,۱	انجیر
-	۱۹,۳۳۵,۷	۳,۲۷۲	۰	۳,۲۷۲	۱۸۷	۱۶۹	۰	۱۶۹	۱۷,۶	۰	۱۷,۶	خرمالو
-	۱,۴۱۴,۴	۹۳۰	۰	۹۳۰	۱,۱۹۹	۶۵۸	۰	۶۵۸	۵۴۱	۰	۵۴۱	زیتون
-	-	۰	۰	۰	۲,۱	۰	۰	۰	۲,۱	۰	۲,۱	سایر میوه‌های نیمه گرمسیری
-	-	۲۵,۳۷۳	۰	۲۵,۳۷۳	۲,۵۲۸	۱,۸۰۵	۰	۱,۸۰۵	۷۲۳	۱۲	۷۱۱	جمع میوه‌های نیمه گرمسیری
-	۳۰,۳۵۲۰,۸	۷۵۹,۲۸۸	۰	۷۵۹,۲۸۸	۲,۵۰۲	۲,۵۰۲	۰	۲,۵۰۲	۰	۰	۰	خیار
-	۳۴۸,۵۵۰	۱۰,۴۵۷	۰	۱۰,۴۵۷	۳۰	۳۰	۰	۳۰	۰	۰	۰	گوجه‌فرنگی
-	۱۹۹,۰۱۳,۸	۲۳,۱۲۵	۰	۲۳,۱۲۵	۱۱۶	۱۱۶	۰	۱۱۶	۰	۰	۰	انواع فلفل
-	۲۶۴,۴۳۲,۹	۱۱,۲۳۸	۰	۱۱,۲۳۸	۴۳	۴۳	۰	۴۳	۰	۰	۰	بادمجان
-	-	۲۰,۳۴	۰	۲۰,۳۴	۳۱	۳۱	۰	۳۱	۰	۰	۰	سایر سبزیجات
-	-	۸۰۶,۱۴۱	۰	۸۰۶,۱۴۱	۲,۷۲۱	۲,۷۲۱	۰	۲,۷۲۱	۰	۰	۰	جمع سبزی و صیفی
-	۶۸,۴۹۰,۵	۴,۳۰۱	۰	۴,۳۰۱	۶۳	۶۳	۰	۶۳	۰	۰	۰	توت‌فرنگی

سطح، میزان تولید و عملکرد محصولات باغبانی استان تهران در سال ۱۳۹۹

((واحد : هکتار-تن- کیلوگرم در هکتار))

ادامه جدول شماره ۴۵

عملکرد	میزان تولید				کل سطح	سطح بارور			سطح غیربارور			نام محصول
	آبی	جمع	دیم	آبی		جمع	دیم	آبی	جمع	دیم	آبی	
-	۲۳۵.۹۹۴,۸	۹۱۳	۰	۹۱۳	۳,۹	۳,۹	۰	۳,۹	۰	۰	۰	گیاهان دارویی
-	۲۹۱.۵۹۰,۹	۶۴۲	۰	۶۴۲	۲	۲	۰	۲	۰	۰	۰	سایر
-	-	۵.۸۵۶	۰	۵.۸۵۶	۶۹	۶۹	۰	۶۹	۰	۰	۰	جمع سایر محصولات
-	-	۸۱۱.۹۹۷	۰	۸۱۱.۹۹۷	۲.۷۹۰	۲.۷۹۰	۰	۲.۷۹۰	۰	۰	۰	جمع محصولات گلخانه‌ای
-	۵.۱۹۳,۲	۳۴	۰	۳۴	۶,۹	۷	۰	۷	۰,۴	۰	۰,۴	توت (توتستان) نوغان
-	۷,۱۶۰	۱,۱۸۲	۰	۱,۱۸۲	۲۰۵	۱۶۵	۰	۱۶۵	۴۰	۰	۴۰	زعفران
-	۲.۲۰۲,۸	۴۱۶	۰	۴۱۶	۲۲۸	۱۸۹	۰	۱۸۹	۳۹	۰	۳۹	گلستان (گل محمدی)
-	-	۰	۰	۰	۲۱۸	۳۴	۰	۳۴	۱۸۴	۰	۱۸۴	غیرمثمر (درخت و درختچه‌ها)
-	۱۲.۳۴۰,۸	۱۸۸	۰	۱۸۸	۷۶	۱۵	۰	۱۵	۶۱	۳۷	۲۴	باغات مخلوط
-	-	۸۴۱	۰	۸۴۱	۷۵	۴۵	۰	۴۵	۳۱	۰	۳۱	سایر محصولات مثمر
۱,۱۸۲	۸.۸۷۰,۸	۷.۴۱۵	۵۹	۷,۳۵۶	۸۹۳	۸۷۹	۵۰	۸۲۹	۱۴,۲	۰	۱۴,۲	گیاهان دارویی
-	۲۰۷.۹۴۰,۶	۴۱.۲۴۵	۰	۴۱.۲۴۵	۱۹۸	۱۹۸	۰	۱۹۸	۰	۰	۰	قارچ دکمه‌ای
-	-	۱	۰	۱	۰	۰	۰	۰	۰	۰	۰	قارچ صدفی
-	-	۵۰.۱۴۰	۵۹	۵۰.۰۸۱	۱.۹۰۱	۱.۵۳۲	۵۰	۱.۴۸۲	۳۶۹	۳۷	۳۳۲	جمع سایر محصولات باغبانی
-	-	۱.۶۴۲.۲۸۰	۶۷	۱.۶۴۲.۲۱۲	۵۰.۸۹۳	۴۲.۶۵۸	۵۷	۴۲.۶۰۱	۸.۲۳۶	۷۰	۸.۱۶۶	کل محصولات

سطح، میزان تولید و عملکرد محصولات باغبانی استان چهارمحال و بختیاری در سال ۱۳۹۹

((واحد : هکتار-تن- کیلوگرم در هکتار))

جدول شماره ۴۶

عملکرد	میزان تولید				کل سطح	سطح بارور			سطح غیربارور			نام محصول
	آبی	جمع	دیم	آبی		جمع	دیم	آبی	جمع	دیم	آبی	
-	۲۲.۹۲۴,۲	۸۱.۴۹۵	۰	۸۱.۴۹۵	۴.۳۲۱	۳.۵۵۵	۰	۳.۵۵۵	۷۶۶	۰	۷۶۶	سیب
-	۴.۹۳۶,۴	۱۲۷	۰	۱۲۷	۲۲۸	۲۶	۰	۲۶	۲۰۳	۲۰۰	۳	گلابی
-	۷.۶۳۶,۹	۳۱۸	۰	۳۱۸	۴۵	۴۲	۰	۴۲	۳,۴	۰	۳,۴	به
-	-	۸۱.۹۴۰	۰	۸۱.۹۴۰	۴.۵۹۴	۳.۶۲۲	۰	۳.۶۲۲	۹۷۲	۲۰۰	۷۷۲	جمع میوه‌های دانه‌دار
-	۵.۸۳۶	۸۹۸	۰	۸۹۸	۱۹۰	۱۵۴	۰	۱۵۴	۳۶	۰	۳۶	آلبالو
-	۵.۵۱۸,۲	۱.۵۱۵	۰	۱.۵۱۵	۷۲۹	۲۷۵	۰	۲۷۵	۴۵۴	۲	۴۵۲	گیلاس
-	۷.۳۶۸,۵	۱.۲۱۰	۰	۱.۲۱۰	۱۷۲	۱۶۴	۰	۱۶۴	۷,۳	۰	۷,۳	گوجه
-	۵.۲۵۵,۲	۱.۰۴۳	۰	۱.۰۴۳	۲۱۲	۱۹۸	۰	۱۹۸	۱۳	۰	۱۳	آلو و آلو قطره‌طلا
-	۱۵.۶۵۹,۲	۵۱.۹۴۵	۰	۵۱.۹۴۵	۳.۵۷۶	۳.۳۱۷	۰	۳.۳۱۷	۲۵۹	۰	۲۵۹	هلو، شلیل و شفتالو
-	۵.۰۳۲,۵	۳.۱۶۸	۰	۳.۱۶۸	۶۸۴	۶۳۰	۰	۶۳۰	۵۴	۰	۵۴	زردآلو و قیسی
-	-	۵۹.۷۷۸	۰	۵۹.۷۷۸	۵.۵۶۱	۴.۷۳۸	۰	۴.۷۳۸	۸۲۳	۲	۸۲۱	جمع میوه‌های هسته‌دار
۳.۵۴۳,۵	۱۲.۴۸۸,۱	۵۱.۹۱۲	۶۵۲	۵۱.۲۶۰	۴.۴۹۲	۴.۲۸۹	۱۸۴	۴.۱۰۵	۲۰۳	۷۹	۱۲۴	انگور
-	۲.۸۵۷,۱	۴	۰	۴	۲,۵	۱,۴	۰	۱,۴	۱	۰	۱	توت درختی
-	-	۵۱.۹۱۶	۶۵۲	۵۱.۲۶۴	۴.۴۹۵	۴.۲۹۰	۱۸۴	۴.۱۰۶	۲۰۴	۷۹	۱۲۵	جمع میوه‌های دانه‌ریز
۳۴۹,۲	۱.۶۲۰,۸	۲۲.۸۸۵	۲۰۱	۲۲.۶۸۵	۱۷.۴۱۶	۱۴.۵۷۱	۵۷۵	۱۳.۹۹۶	۲.۸۴۵	۳۰۷	۲.۵۳۸	بادام
-	۱.۲۳۷,۴	۷.۶۶۰	۰	۷.۶۶۰	۷.۴۷۳	۶.۱۹۰	۰	۶.۱۹۰	۱.۲۸۳	۰	۱.۲۸۳	گردو
-	۱.۰۰۰	۰,۵	۰	۰,۵	۱	۰,۵	۰	۰,۵	۱	۰	۱	فندق
-	۹۷۹,۲	۲۰	۰	۲۰	۳۰	۲۱	۰	۲۱	۹,۵	۰	۹,۵	سنجد
-	-	۳۰.۵۶۶	۲۰۱	۳۰.۳۶۵	۲۴.۹۲۰	۲۰.۷۸۲	۵۷۵	۲۰.۲۰۷	۴.۱۳۸	۳۰۷	۳.۸۳۱	جمع میوه‌های خشک
-	۶.۲۷۰,۴	۹۹۷	۰	۹۹۷	۱۶۶	۱۵۹	۰	۱۵۹	۷,۲	۰	۷,۲	انار
۱.۰۰۰	۳.۷۶۴,۷	۶۶	۲	۶۴	۲۸	۱۹	۲	۱۷	۹	۴	۵	انجیر

سطح، میزان تولید و عملکرد محصولات باغبانی استان چهارمحال و بختیاری در سال ۱۳۹۹

((واحد : هکتار-تن- کیلوگرم در هکتار))

ادامه جدول شماره ۴۶

عملکرد		میزان تولید			کل سطح	سطح بارور			سطح غیر بارور			نام محصول
دیم	آبی	جمع	دیم	آبی		جمع	دیم	آبی	جمع	دیم	آبی	
-	-	۱۰۶۳	۲	۱۰۶۱	۱۹۴	۱۷۸	۲	۱۷۶	۱۶	۴	۱۲	جمع میوه‌های نیمه گرمسیری
-	۲۰۰,۰۰۰	۱۲۰	۰	۱۲۰	۰,۶	۰,۶	۰	۰,۶	۰	۰	۰	خیار
-	۲۰۰,۰۰۰	۶۶۰	۰	۶۶۰	۳,۳	۳,۳	۰	۳,۳	۰	۰	۰	گوجه‌فرنگی
-	۱۵۰,۰۰۰	۲,۱۰۰	۰	۲,۱۰۰	۱۴	۱۴	۰	۱۴	۰	۰	۰	انواع فلفل
-	-	۲,۸۸۰	۰	۲,۸۸۰	۱۸	۱۸	۰	۱۸	۰	۰	۰	جمع سبزی و صیفی
-	۷۴,۴۴۴,۴	۲۶۸	۰	۲۶۸	۳,۶	۳,۶	۰	۳,۶	۰	۰	۰	توت‌فرنگی
-	-	۲۶۸	۰	۲۶۸	۳,۶	۳,۶	۰	۳,۶	۰	۰	۰	جمع سایر محصولات
-	-	۳,۱۴۸	۰	۳,۱۴۸	۲۲	۲۲	۰	۲۲	۰	۰	۰	جمع محصولات گلخانه‌ای
-	۴,۱۰۰	۰,۸۷۶	۰	۰,۸۷۶	۲۵۴	۲۱۴	۰	۲۱۴	۴۰	۰	۴۰	زعفران
۸۷۵,۵	۲,۹۶۹,۴	۱,۵۱۳	۳۷	۱,۴۷۵	۵۷۰	۵۳۹	۴۳	۴۹۷	۳۱	۹	۲۲	گلستان (گل محمدی)
-	-	۰	۰	۰	۲,۷۹۱	۱,۶۳۶	۰	۱,۶۳۶	۱,۱۵۵	۰	۱,۱۵۵	غیر متمرکز (درخت و درختچه‌ها)
۲,۹۱۰,۶	۷۳۹,۱	۹۳۰	۸۵۷	۷۴	۸۷۷	۳۹۴	۲۹۴	۱۰۰	۴۸۳	۱۸۶	۲۹۸	گیاهان دارویی
-	۱۶۹,۸۶۹,۱	۵,۹۹۴	۰	۵,۹۹۴	۳۵	۳۵	۰	۳۵	۰	۰	۰	قارچ دکمه‌ای
-	-	۸,۴۳۸	۸۹۴	۷,۵۴۴	۴,۵۲۸	۲,۸۱۹	۳۳۷	۲,۴۸۲	۱,۷۰۹	۱۹۴	۱,۵۱۴	جمع سایر محصولات باغبانی
-	-	۲۳۶,۸۴۹	۱,۷۴۹	۲۳۵,۱۰۰	۴۴,۳۱۳	۳۶,۴۵۱	۱,۰۹۸	۳۵,۳۵۳	۷,۸۶۲	۷۸۶	۷,۰۷۶	کل محصولات

سطح، میزان تولید و عملکرد محصولات باغبانی استان خراسان جنوبی در سال ۱۳۹۹

((واحد : هکتار-تن - کیلوگرم در هکتار))

جدول شماره ۴۷

عملکرد		میزان تولید			کل سطح	سطح بارور			سطح غیر بارور			نام محصول
دیم	آبی	جمع	دیم	آبی		جمع	دیم	آبی	جمع	دیم	آبی	
-	۶.۸۴۱,۴	۱.۰۸۶	۰	۱.۰۸۶	۱۷۰	۱۵۹	۰	۱۵۹	۱۱	۰	۱۱	سیب
-	۶.۱۹۷,۷	۳۵۳	۰	۳۵۳	۶۲	۵۷	۰	۵۷	۵,۲	۰	۵,۲	گلابی
-	۵.۹۸۴,۴	۳۱۲	۰	۳۱۲	۶۵	۵۲	۰	۵۲	۱۳	۰	۱۳	به
-	-	۱.۷۵۱	۰	۱.۷۵۱	۲۹۷	۲۶۸	۰	۲۶۸	۲۹	۰	۲۹	جمع میوه‌های دانه‌دار
-	۳.۷۳۳,۴	۲۰۴	۰	۲۰۴	۵۹	۵۵	۰	۵۵	۴,۲	۰	۴,۲	آلبالو
-	۳.۸۵۹,۸	۹۳	۰	۹۳	۲۹	۲۴	۰	۲۴	۵,۱	۰	۵,۱	گیلاس
-	۴.۱۴۴	۲۳۷	۰	۲۳۷	۱۱۸	۵۷,۱	۰	۵۷,۱	۶۱	۰	۶۱	گوجه
-	۴.۴۱۳,۴	۷۴۸	۰	۷۴۸	۲۰۷	۱۷۰	۰	۱۷۰	۳۸	۰	۳۸	آلو و آلو قطره‌طلا
-	۵.۳۱۵,۵	۷۱۳	۰	۷۱۳	۱۴۵	۱۳۴	۰	۱۳۴	۱۱,۱	۰	۱۱,۱	هلو، شلیل و شفتالو
-	۶.۰۹۳,۲	۳.۶۵۰	۰	۳.۶۵۰	۶۴۲	۵۹۹	۰	۵۹۹	۴۲	۰	۴۲	زردآلوقیسی
-	-	۵.۶۴۵	۰	۵.۶۴۵	۱.۲۰۰	۱.۰۳۹	۰	۱.۰۳۹	۱۶۲	۰	۱۶۲	جمع میوه‌های هسته‌دار
۱.۲۴۲,۷	۸.۷۵۳,۶	۱۶.۳۵۴	۱.۰۶۱	۱۵.۲۹۳	۲.۷۴۵	۲.۶۰۱	۸۵۴	۱.۷۴۷	۱۴۴	۱۳	۱۳۱	انگور
-	۲.۷۲۵,۲	۸۳۱	۰	۸۳۱	۳۲۷	۳۰۵	۰	۳۰۵	۲۲	۰	۲۲	توت‌درختی
-	-	۱۷.۱۸۵	۱.۰۶۱	۱۶.۱۲۳	۳.۰۷۲	۲.۹۰۶	۸۵۴	۲.۰۵۲	۱۶۶	۱۳	۱۵۳	جمع میوه‌های دانه‌ریز
-	۱.۰۱۷,۱	۱۵.۵۵۹	۰	۱۵.۵۵۹	۲۵.۰۷۸	۱۵.۲۹۸	۰	۱۵.۲۹۸	۹.۷۸۰	۱۳	۹.۷۶۷	پسته
۴۹۵,۵	۱.۶۲۰,۳	۷.۰۲۸	۳.۱۶۱	۳.۸۶۷	۹.۱۶۳	۸.۷۶۶	۶,۳۸۰	۲.۳۸۶	۳۹۶	۲۴۳	۱۵۳	بادام
-	۲.۱۸۱,۴	۶۷۰	۰	۶۷۰	۳۳۴	۳۰۷	۰	۳۰۷	۲۷	۰	۲۷	گردو
-	۱.۴۰۲,۵	۱۰۰	۰	۱۰۰	۱۱۱	۷۱	۰	۷۱	۳۹	۵	۳۴	سنجد
-	-	۲۳.۳۵۷	۳.۱۶۱	۲۰.۱۹۵	۳۴.۶۸۵	۲۴.۴۴۲	۶.۳۸۰	۱۸.۰۶۲	۱۰.۲۴۳	۲۶۱	۹.۹۸۲	جمع میوه‌های خشک

سطح، میزان تولید و عملکرد محصولات باغبانی استان خراسان جنوبی در سال ۱۳۹۹

((واحد : هکتار-تن- کیلوگرم در هکتار))

ادامه جدول شماره ۴۷

عملکرد		میزان تولید			کل سطح	سطح بارور			سطح غیر بارور			نام محصول
دیم	آبی	جمع	دیم	آبی		جمع	دیم	آبی	جمع	دیم	آبی	
۵۷۸,۲	۱,۴۲۲,۳	۲۲,۰۰۲	۲۳۸	۲۱,۷۶۵	۱۸,۶۰۰	۱۵,۷۱۳	۴۱۱	۱۵,۳۰۳	۲,۸۸۷	۱۶۵	۲,۷۲۲	زرشک
۳۶۶	۶۱۶,۷	۴,۷	۳,۷	۰,۹	۶۲	۱۱,۷	۱۰,۲	۱,۵	۵۰	۴۸	۲	سماق
۴۵۹,۶	۲,۱۶۶,۷	۶,۷۲۷	۸۸	۶,۶۳۹	۴,۱۳۴	۳,۲۵۶	۱۹۲	۳,۰۶۴	۸۷۸	۲۲	۸۵۶	عناب
-	-	۲۸,۷۳۴	۳۳۰	۲۸,۴۰۴	۲۲,۷۹۶	۱۸,۹۸۱	۶۱۳	۱۸,۳۶۸	۳,۸۱۵	۲۳۵	۳,۵۸۰	جمع میوه‌های سردسیری
-	۳,۸۳۲,۹	۴,۳۸۷	۰	۴,۳۸۷	۱,۵۳۰	۱,۱۴۵	۰	۱,۱۴۵	۳۸۶	۰	۳۸۶	خرما
-	۷,۳۰۰	۲۷۰	۰	۲۷۰	۴۶	۳۷	۰	۳۷	۹	۰	۹	پرتقال
-	۴,۹۰۰	۲۰	۰	۲۰	۶	۴	۰	۴	۲	۰	۲	نارنگی
-	۵,۱۰۰	۲۰	۰	۲۰	۴	۴	۰	۴	۰	۰	۰	لیموشیرین
-	۸,۵۰۰	۳۵۷	۰	۳۵۷	۴۶	۴۲	۰	۴۲	۴	۰	۴	نارنج
-	-	۶۶۷	۰	۶۶۷	۱۰۲	۸۷	۰	۸۷	۱۵	۰	۱۵	جمع مرکبات
-	۱۳,۴۲۵,۹	۵۴,۰۷۵	۰	۵۴,۰۷۵	۴,۳۷۰	۴,۰۲۸	۰	۴,۰۲۸	۳۴۲	۰	۳۴۲	انار
۵۹۶	۳,۴۳۲,۴	۵۵۷	۱۱۹	۴۳۸	۳۵۲	۳۲۸	۲۰۰	۱۲۸	۲۵	۹	۱۶	انجیر
-	۵,۲۰۰	۱۶	۰	۱۶	۴	۳	۰	۳	۱	۰	۱	خرمالو
-	۳,۵۲,۴	۱۵۱	۰	۱۵۱	۶۳۹	۴۲۸	۰	۴۲۸	۲۱۲	۰	۲۱۲	زیتون
-	-	۵۹,۸۵۲	۱۱۹	۵۹,۷۳۲	۶,۹۹۸	۶,۰۱۷	۲۰۰	۵,۸۱۷	۹۸۰	۹	۹۷۱	جمع میوه‌های نیمه گرمسیری
-	۲۲۹,۵۸۳,۳	۸,۲۶۵	۰	۸,۲۶۵	۳۶	۳۶	۰	۳۶	۰	۰	۰	خیار
-	۲۶۴,۴۴۴,۴	۳,۵۷۰	۰	۳,۵۷۰	۱۴	۱۴	۰	۱۴	۰	۰	۰	گوجه‌فرنگی
-	۲۲۸,۸۵۷,۱	۸۰۱	۰	۸۰۱	۳,۵	۳,۵	۰	۳,۵	۰	۰	۰	انواع فلفل

سطح، میزان تولید و عملکرد محصولات باغبانی استان خراسان جنوبی در سال ۱۳۹۹

((واحد : هکتار-تن- کیلوگرم در هکتار))

ادامه جدول شماره ۴۷

عملکرد		میزان تولید			کل سطح	سطح بارور			سطح غیر بارور			نام محصول
دیم	آبی	جمع	دیم	آبی		جمع	دیم	آبی	جمع	دیم	آبی	
-	۱۷۶,۰۰۰	۸۸	۰	۸۸	۰,۵	۰	۰,۵	۰	۰	۰	۰	بادمجان
-	۷۵,۰۷۶,۹	۹۷۶	۰	۹۷۶	۱۳	۰	۱۳	۰	۰	۰	۰	سایر سبزیجات
-	-	۱۳,۷۰۰	۰	۱۳,۷۰۰	۶۷	۰	۶۷	۰	۰	۰	۰	جمع سبزی و صیفی
-	۹۵,۲۵۴,۲	۲۸۱	۰	۲۸۱	۳	۰	۳	۰	۰	۰	۰	گیاهان دارویی
-	-	۲۸۱	۰	۲۸۱	۳	۰	۳	۰	۰	۰	۰	جمع سایر محصولات
-	-	۱۳,۹۸۱	۰	۱۳,۹۸۱	۶۹	۰	۶۹	۰	۰	۰	۰	جمع محصولات گلخانه‌ای
-	۴,۱۳۷,۲	۳۱۹	۰	۳۱۹	۸۷	۰	۷۷	۹	۰	۹	۹	توت (توتستان) نوغان
-	۴,۱۸۰	۷۰,۱۵۵	۰	۷۰,۱۵۵	۱۷,۱۵۲	۰	۱۶,۸۰۰	۳۵۲	۰	۳۵۲	۳۵۲	زعفران
۳۰۰,۳	۲,۷۰۰,۶	۵۰۳	۲,۹	۵۰۰	۳۱۹	۱۹۵	۹,۸	۱۸۵	۱۲۴	۱۱	۱۱۳	گلستان (گل محمدی)
-	-	۰	۰	۰	۳۹	۰	۰	۳۹	۰	۰	۳۹	غیرمثمر (درخت و درختچه‌ها)
۵۰۰	-	۰	۰	۰	۲۵۶	۰	۰	۲۵۶	۰	۰	۲۵۶	باغات مخلوط
-	-	۱,۱۶۲	۰	۱,۱۶۲	۱,۷۳۴	۰	۱,۶۸۳	۵۱	۰	۵۱	۵۱	سایر محصولات مثمر
۱۲۲,۳	۵۸۸,۳	۲,۷۱۶	۲۸۴	۲,۴۳۳	۶,۶۰۵	۶,۴۵۵	۲,۳۲۰	۴,۱۳۵	۱۵۱	۱۵۱	۰	گیاهان دارویی
-	۲۰۶,۷۴۱,۸	۱,۰۰۴	۰	۱,۰۰۴	۴,۹	۴,۹	۰	۴,۹	۰	۰	۰	قارچ دکمه‌ای
-	-	۵,۷۷۵	۲۸۷	۵,۴۸۸	۲۶,۱۹۶	۲۵,۲۱۵	۲,۳۲۹	۲۲,۸۸۵	۹۸۲	۱۶۲	۸۲۰	جمع سایر محصولات باغبانی
-	-	۱۵۶,۲۷۸	۴,۹۵۸	۱۵۱,۳۲۰	۹۵,۳۱۳	۷۸,۹۳۷	۱۰,۳۷۷	۶۸,۵۶۰	۱۶,۳۷۶	۶۸۰	۱۵,۶۹۶	کل محصولات

سطح، میزان تولید و عملکرد محصولات باغبانی استان خراسان رضوی در سال ۱۳۹۹

((واحد: هکتار-تن- کیلوگرم در هکتار))

جدول شماره ۴۸

عملکرد	میزان تولید				کل سطح	سطح بارور			سطح غیربارور			نام محصول
	آبی	جمع	دیم	آبی		جمع	دیم	آبی	جمع	دیم	آبی	
-	۱۴.۳۵۵,۴	۲۱۳.۸۸۴	۰	۲۱۳.۸۸۴	۱۵.۶۶۰	۱۴.۸۹۹	۰	۱۴.۸۹۹	۷۶۱	۰	۷۶۱	سیب
-	۱۲.۲۹۶	۶۰.۰۱۱	۰	۶۰.۰۱۱	۵.۱۵۳	۴.۸۸۱	۰	۴.۸۸۱	۲۷۲	۰	۲۷۲	گلایبی
-	۷.۵۱۵	۴.۶۸۶	۰	۴.۶۸۶	۷۹۲	۶۲۴	۰	۶۲۴	۱۶۹	۰	۱۶۹	به
-	-	۲۷۸.۵۸۰	۰	۲۷۸.۵۸۰	۲۱.۶۰۵	۲۰.۴۰۳	۰	۲۰.۴۰۳	۱.۲۰۲	۰	۱.۲۰۲	جمع میوه‌های دانه‌دار
-	۵.۵۲۳,۵	۲۸.۴۴۶	۰	۲۸.۴۴۶	۵.۸۸۵	۵.۱۵۰	۰	۵.۱۵۰	۷۳۵	۰	۷۳۵	آلبالو
-	۵.۸۶۶,۱	۳۶.۱۳۵	۰	۳۶.۱۳۵	۶.۷۰۹	۶.۱۶۰	۰	۶.۱۶۰	۵۴۹	۰	۵۴۹	گیلاس
-	۴.۰۵۱,۶	۴.۱۶۴	۰	۴.۱۶۴	۱.۱۶۲	۱.۰۲۸	۰	۱.۰۲۸	۱۳۴	۰	۱۳۴	گوجه
-	۸.۵۶۰,۱	۵۷.۷۸۷	۰	۵۷.۷۸۷	۷.۸۴۹	۶.۷۵۱	۰	۶.۷۵۱	۱.۰۹۹	۰	۱.۰۹۹	آلو و آلو قطره‌طلا
-	۶.۰۰۰,۴	۱۵.۷۸۸	۰	۱۵.۷۸۸	۲.۹۰۵	۲.۶۳۱	۰	۲.۶۳۱	۲۷۴	۰	۲۷۴	هلو، شلیل و شفتالو
-	۴.۰۳۹,۷	۱۲.۱۶۴	۰	۱۲.۱۶۴	۳.۲۳۷	۳.۰۱۱	۰	۳.۰۱۱	۲۲۶	۰	۲۲۶	زردآلو و قیسی
-	-	۱۵۴.۴۸۴	۰	۱۵۴.۴۸۴	۲۷.۷۴۷	۲۴.۷۳۱	۰	۲۴.۷۳۱	۳.۰۱۶	۰	۳.۰۱۶	جمع میوه‌های هسته‌دار
۱.۶۳۴,۹	۱۷.۳۲۸,۸	۳۵۷.۰۲۶	۱۱.۴۱۴	۳۴۵.۶۱۱	۲۹.۱۷۱	۲۶.۹۲۶	۶.۹۸۲	۱۹.۹۴۴	۲.۲۴۶	۷۶۲	۱.۴۸۴	انگور
-	۲.۱۲۲,۹	۳.۲۹۵	۰	۳.۲۹۵	۱.۶۵۹	۱.۵۵۲	۰	۱.۵۵۲	۱۰۷	۰	۱۰۷	توت درختی
-	۳.۶۴۳,۸	۲۹	۰	۲۹	۹.۵	۸	۰	۸	۲	۰	۲	توت فرنگی
-	-	۴	۰	۴	۱۳	۱۳	۰	۱۳	۰	۰	۰	سایر میوه‌های دانه‌ریز
-	-	۳۶۰.۳۵۳	۱۱.۴۱۴	۳۴۸.۹۳۹	۳۰.۸۵۲	۲۸.۴۹۹	۶.۹۸۲	۲۱.۵۱۷	۲.۳۵۴	۷۶۲	۱.۵۹۲	جمع میوه‌های دانه‌ریز
۳۷۹,۳	۱.۱۴۶,۷	۸۷.۴۴۸	۱۱	۸۷.۴۳۷	۱۱۲.۱۹۱	۷۶.۲۸۱	۲۹	۷۶.۲۵۲	۳۵.۹۱۰	۳۴۴	۳۵.۵۶۶	پسته
۱۵۰,۳	۸۷۴,۷	۱۰.۷۴۹	۳.۳۳۸	۷.۴۱۰	۳۲.۳۲۶	۳۰.۶۹۰	۲۲.۲۱۸	۸.۴۷۲	۱.۶۳۶	۱.۱۰۴	۵۳۳	بادام
-	۱۰.۱۹	۵.۱۱۸	۰	۵.۱۱۸	۵.۹۶۳	۵.۰۲۳	۰	۵.۰۲۳	۹۴۰	۰	۹۴۰	گردو
-	۱.۵۰۰	۶۳	۰	۶۳	۹۰	۴۲	۰	۴۲	۴۸	۰	۴۸	فندق

سطح، میزان تولید و عملکرد محصولات باغبانی استان خراسان رضوی در سال ۱۳۹۹

((واحد: هکتار-تن- کیلوگرم در هکتار))

ادامه جدول شماره ۴۸

عملکرد	میزان تولید				کل سطح	سطح بارور			سطح غیر بارور			نام محصول
	آبی	جمع	دیم	آبی		جمع	دیم	آبی	جمع	دیم	آبی	
-	۱.۲۶۴,۱	۲۰۳	۰	۲۰۳	۲۳۶	۱۶۰	۰	۱۶۰	۷۶	۰	۷۶	سنجد
-	-	۱۰۳.۵۸۱	۳.۳۴۹	۱۰۰.۲۳۱	۱۵۰.۸۰۷	۱۱۲.۱۹۶	۲۲.۲۴۷	۸۹.۹۴۹	۳۸.۶۱۱	۱.۴۴۸	۳۷.۱۶۳	جمع میوه‌های خشک
۱.۲۵۷,۱	-	۶,۹	۶,۹	۰	۱۰,۷	۵,۵	۵,۵	۰	۵,۲	۵,۲	۰	زالزالک
-	۹۴۱,۸	۱۴۰	۰	۱۴۰	۱۸۵	۱۴۹	۰	۱۴۹	۳۶	۰	۳۶	زرشک
۲۹۹,۳	-	۳۰۴	۳۰۴	۰	۱.۲۶۸	۱.۰۱۴	۱.۰۱۴	۰	۲۵۴	۲۵۴	۰	سماق
-	۶۳۶	۶۱	۰	۶۱	۱۵۸	۹۷	۰	۹۷	۶۲	۰	۶۲	عناب
-	-	۵۱۲	۳۱۰	۲۰۲	۱.۶۲۱	۱.۲۶۵	۱.۰۲۰	۲۴۶	۳۵۶	۲۵۹	۹۸	جمع میوه‌های سردسیری
-	۱۳.۴۵۷,۴	۱۱۰.۱۲۰	۰	۱۱۰.۱۲۰	۸.۳۹۳	۸.۱۸۳	۰	۸.۱۸۳	۲۱۰	۰	۲۱۰	انار
۱۳۱,۱	۲.۸۷۲	۸۷۴	۲,۲	۸۷۲	۳۷۱	۳۲۲	۱۸	۳۰۴	۴۹	۰,۲	۴۹	انجیر
-	۲.۵۸۱,۸	۸,۵	۰	۸,۵	۵,۸	۳,۳	۰	۳,۳	۳	۰	۳	خرمالو
-	۷۹۶,۴	۲۲	۰	۲۲	۳۲	۲۸	۰	۲۸	۴	۰	۴	زیتون
-	-	۱۱۱.۰۲۵	۲,۲	۱۱۱.۰۲۳	۸.۸۰۱	۸.۵۳۶	۱۸	۸.۵۱۸	۲۶۵	۰,۲	۲۶۵	جمع میوه‌های نیمه گرمسیری
-	۲۲۳.۸۳۰	۳۷.۱۷۸	۰	۳۷.۱۷۸	۱۶۶	۱۶۶	۰	۱۶۶	۰	۰	۰	خیار
-	۲۵۷.۰۵۲	۷.۶۰۹	۰	۷.۶۰۹	۳۰	۳۰	۰	۳۰	۰	۰	۰	گوجه‌فرنگی
-	۱۲۹.۱۸۴	۶۱۰	۰	۶۱۰	۵	۵	۰	۵	۰	۰	۰	انواع فلفل
-	۱۹۲.۱۶۰	۲۴۰	۰	۲۴۰	۱	۱	۰	۱	۰	۰	۰	بادمجان
-	-	۳.۰۸۱	۰	۳.۰۸۱	۲۵	۲۵	۰	۲۵	۰	۰	۰	سایر سبزیجات
-	-	۴۸.۷۱۷	۰	۴۸.۷۱۷	۲۲۷	۲۲۷	۰	۲۲۷	۰	۰	۰	جمع سبزی و صیفی
-	۷۹.۶۹۴	۶۵۱	۰	۶۵۱	۸	۸	۰	۸	۰	۰	۰	توت رنگی
-	۲۱۷.۳۸۷	۴.۵۳۰	۰	۴.۵۳۰	۲۱	۲۱	۰	۲۱	۰	۰	۰	گیاهان دارویی
-	۱۲.۵۰۰	۱۰	۰	۱۰	۱	۱	۰	۱	۰	۰	۰	سایر

سطح، میزان تولید و عملکرد محصولات باغبانی استان خراسان رضوی در سال ۱۳۹۹

((واحد : هکتار-تن- کیلوگرم در هکتار))

ادامه جدول شماره ۴۸

عملکرد		میزان تولید			کل سطح	سطح بارور			سطح غیر بارور			نام محصول
دیم	آبی	جمع	دیم	آبی		جمع	دیم	آبی	جمع	دیم	آبی	
-	-	۵،۱۹۱	۰	۵،۱۹۱	۳۰	۳۰	۰	۳۰	۰	۰	۰	جمع سایر محصولات
-	-	۵۳،۹۰۹	۰	۵۳،۹۰۹	۲۵۷	۲۵۷	۰	۲۵۷	۰	۰	۰	جمع محصولات گلخانه‌ای
-	۵،۲۵۲	۴،۳۱۵	۰	۴،۳۱۵	۸۶۶	۸۲۲	۰	۸۲۲	۴۵	۰	۴۵	توت (توتستان) نوغان
-	۳	۳۰۱	۰	۳۰۱	۹۰،۹۲۰	۹۰،۹۲۰	۰	۹۰،۹۲۰	۰	۰	۰	زعفران
-	۲،۵۲۲	۳،۷۶۱	۰	۳،۷۶۱	۱،۶۹۸	۱،۴۹۱	۰	۱،۴۹۱	۲۰۷	۰	۲۰۷	گلستان (گل محمدی)
-	-	۰	۰	۰	۵،۱۰۰	۴،۵۱۶	۰	۴،۵۱۶	۵۸۴	۰	۵۸۴	غیرمثمر (درخت و درختچه‌ها)
۴۴۴	۱،۵۵۱	۲۴،۵۰۴	۹،۲۱۰	۱۵،۲۹۵	۳۲،۰۹۷	۳۰،۶۲۱	۲۰،۷۵۹	۹،۸۶۲	۱،۴۷۷	۱،۴۷۵	۲	گیاهان دارویی
-	۱۸۲،۹۹۶	۱۲،۳۲۳	۰	۱۲،۳۲۳	۶۷	۶۷	۰	۶۷	۰	۰	۰	قارچ دکمه‌ای
-	-	۴۵،۲۰۴	۹،۲۱۰	۳۵،۹۹۵	۱۳۰،۷۴۹	۱۲۸،۴۳۷	۲۰،۷۵۹	۱۰۷،۶۷۸	۲،۳۱۲	۱،۴۷۵	۸۲۸	جمع سایر محصولات باغبانی
-	-	۱،۱۰۷،۶۴۹	۲۴،۲۸۶	۱،۰۸۳،۳۶۳	۳۷۲،۴۳۸	۳۲۴،۳۲۳	۵۱،۰۲۵	۲۷۳،۲۹۸	۴۸،۱۱۵	۳،۹۴۳	۴۴،۱۷۲	کل محصولات

سطح، میزان تولید و عملکرد محصولات باغبانی استان خراسان شمالی در سال ۱۳۹۹

((واحد : هکتار-تن- کیلوگرم در هکتار))

جدول شماره ۴۹

عملکرد	میزان تولید				کل سطح	سطح بارور			سطح غیربارور			نام محصول
	آبی	جمع	دیم	آبی		جمع	دیم	آبی	جمع	دیم	آبی	
-	۱۶,۶۹۶	۶۱,۲۷۶	۰	۶۱,۲۷۶	۴,۲۰۶	۳,۶۷۰	۰	۳,۶۷۰	۵۳۶	۰	۵۳۶	سیب
-	۷,۸۶۶	۵,۵۰۶	۰	۵,۵۰۶	۸۸۳	۷۰۰	۰	۷۰۰	۱۸۳	۰	۱۸۳	گلابی
-	۶,۸۰۰	۶۶۰	۰	۶۶۰	۱۳۰	۹۷	۰	۹۷	۲۳	۰	۲۳	به
-	-	۶۷,۴۴۲	۰	۶۷,۴۴۲	۵,۲۱۸	۴,۴۶۷	۰	۴,۴۶۷	۷۵۱	۰	۷۵۱	جمع میوه‌های دانه‌دار
-	۲,۷۲۵	۹۵۹	۰	۹۵۹	۴۴۴	۳۵۲	۰	۳۵۲	۹۲	۰	۹۲	آلبالو
-	۳,۳۳۴	۳,۹۸۴	۰	۳,۹۸۴	۱,۴۲۳	۱,۱۹۵	۰	۱,۱۹۵	۲۲۸	۰	۲۲۸	گیلاس
-	۲,۵۲۵	۶۰۹	۰	۶۰۹	۳۱۰	۲۴۱	۰	۲۴۱	۶۹	۰	۶۹	گوجه
-	۴,۱۷۲	۲,۷۹۱	۰	۲,۷۹۱	۸۴۲	۶۶۹	۰	۶۶۹	۱۷۳	۰	۱۷۳	آلو و آلو قطره‌طلا
-	۳,۴۲۰	۶,۱۲۴	۰	۶,۱۲۴	۲,۲۲۷	۱,۷۹۱	۰	۱,۷۹۱	۴۳۷	۰	۴۳۷	هلو، شلیل و شفتالو
-	۱,۴۱۰	۱,۴۶۱	۰	۱,۴۶۱	۱,۱۷۴	۱,۰۳۶	۰	۱,۰۳۶	۱۳۸	۰	۱۳۸	زردآلو و قیسی
-	-	۱۵,۹۲۸	۰	۱۵,۹۲۸	۶,۴۲۰	۵,۲۸۴	۰	۵,۲۸۴	۱,۱۳۶	۰	۱,۱۳۶	جمع میوه‌های هسته‌دار
۴,۷۰۷	۸,۰۵۵	۱۱۱,۹۸۹	۲۵,۳۰۴	۸۶,۶۸۵	۱۶,۸۹۱	۱۶,۱۳۷	۵,۳۷۶	۱۰,۷۶۱	۷۵۴	۲۵۰	۵۰۴	انگور
۱,۰۰۰	۲,۱۰۶	۲۲۹	۲	۲۲۷	۱۳۲	۱۱۰	۲	۱۰۸	۲۳	۰	۲۳	توت درختی
-	۶,۰۰۰	۱۸	۰	۱۸	۳	۳	۰	۳	۰	۰	۰	توت فرنگی
-	-	۱۱۲,۲۳۶	۲۵,۳۰۶	۸۶,۹۳۰	۱۷,۰۲۶	۱۶,۲۵۰	۵,۳۷۸	۱۰,۸۷۲	۷۷۶	۲۵۰	۵۲۷	جمع میوه‌های دانه‌ریز
-	۱,۱۶۹	۳,۱۱۱	۰	۳,۱۱۱	۵,۵۷۹	۲,۶۶۱	۰	۲,۶۶۱	۲,۹۱۸	۰	۲,۹۱۸	پسته
۸۴	۲۶۸	۵۶۲	۳۱۴	۲۴۸	۵,۲۶۴	۴,۶۶۴	۳,۷۴۱	۹۲۳	۶۰۰	۲۸۷	۳۱۳	بادام
-	۳۵۸	۹۷۰	۰	۹۷۰	۳,۲۰۲	۲,۷۱۱	۰	۲,۷۱۱	۴۹۲	۰	۴۹۲	گردو
-	۹۰۰	۱	۰	۱	۱	۱	۰	۱	۰	۰	۰	فندق
-	۴,۷۴۴	۱۵۸	۰	۱۵۸	۴۵	۳۵	۲	۳۳	۱۰	۱	۹	سنجد
-	-	۴,۸۰۲	۳۱۴	۴,۴۸۸	۱۴,۰۹۱	۱۰,۰۷۱	۳,۷۴۳	۶,۳۲۹	۴,۰۱۹	۲۸۸	۳,۷۳۲	جمع میوه‌های خشک

سطح، میزان تولید و عملکرد محصولات باغبانی استان خراسان شمالی در سال ۱۳۹۹

((واحد: هکتار-تن- کیلوگرم در هکتار))

ادامه جدول شماره ۴۹

عملکرد	میزان تولید				کل سطح	سطح بارور			سطح غیربارور			نام محصول
	دیم	آبی	جمع	دیم		آبی	جمع	دیم	آبی	جمع	دیم	
۹۵۰	۱.۵۸۲	۲۱	۴	۱۷	۱۷	۱۵	۴	۱۱	۲	۰	۲	زالزالک
-	۹۴۹	۳۵	۰	۳۵	۵۱	۳۷	۰	۳۷	۱۴	۰	۱۴	زرشک
-	-	۵۶	۴	۵۳	۶۸	۵۲	۴	۴۸	۱۶	۰	۱۶	جمع میوه‌های سردسیری
-	۵۰۲۵	۱.۵۸۸	۰	۱.۵۸۸	۴۳۱	۳۱۶	۰	۳۱۶	۱۱۵	۰	۱۱۵	انار
۱.۴۴۵	۳.۴۸۶	۱۰۰	۱۰	۹۰	۳۶	۳۳	۷	۲۶	۳	۰	۳	انجیر
-	۲.۱۴۰	۱۱	۰	۱۱	۸	۵	۰	۵	۳	۰	۳	خرمالو
-	۷۴۸	۷۰	۰	۷۰	۲۳۵	۹۳	۰	۹۳	۱۴۲	۰	۱۴۲	زیتون
-	-	۱.۷۶۸	۱۰	۱.۷۵۹	۷۱۰	۴۴۷	۷	۴۴۰	۲۶۳	۰	۲۶۳	جمع میوه‌های نیمه گرمسیری
-	۳۳۹.۶۶۲	۱۶.۰۶۶	۰	۱۶.۰۶۶	۴۷	۴۷	۰	۴۷	۰	۰	۰	خیار
-	۳۲۳.۱۸۵	۴.۳۶۳	۰	۴.۳۶۳	۱۴	۱۴	۰	۱۴	۰	۰	۰	گوجه‌فرنگی
-	۱۳۵.۰۰۰	۱۶۲	۰	۱۶۲	۱	۱	۰	۱	۰	۰	۰	انواع فلفل
-	-	۹۰	۰	۹۰	۱	۱	۰	۱	۰	۰	۰	سایر سبزیجات
-	-	۲۰.۶۸۱	۰	۲۰.۶۸۱	۶۳	۶۳	۰	۶۳	۰	۰	۰	جمع سبزی و صیفی
-	۱۵۲.۰۰۰	۷۶	۰	۷۶	۱	۱	۰	۱	۰	۰	۰	توت فرنگی
-	۱۸۱.۷۸۶	۲۵۵	۰	۲۵۵	۱	۱	۰	۱	۰	۰	۰	گیاهان دارویی
-	-	۳۳۱	۰	۳۳۱	۲	۲	۰	۲	۰	۰	۰	جمع سایر محصولات
-	-	۲۱.۰۱۲	۰	۲۱.۰۱۲	۶۵	۶۵	۰	۶۵	۰	۰	۰	جمع محصولات گلخانه‌ای
-	۸.۶۶۴	۲.۳۰۵	۰	۲.۳۰۵	۵۳۴	۲۶۶	۰	۲۶۶	۲۶۸	۳۹	۲۲۹	توت (توتستان) نوغان

سطح، میزان تولید و عملکرد محصولات باغبانی استان خراسان شمالی در سال ۱۳۹۹

((واحد: هکتار-تن- کیلوگرم در هکتار))

ادامه جدول شماره ۴۹

عملکرد		میزان تولید			کل سطح	سطح بارور			سطح غیر بارور			نام محصول
دیم	آبی	جمع	دیم	آبی		جمع	دیم	آبی	جمع	دیم	آبی	
-	۶	۲۴	۰	۲۴	۴,۱۲۷	۳,۷۸۰	۰	۳,۷۸۰	۳۴۷	۰	۳۴۷	زعفران
۶۲۱	۱,۳۸۱	۳۲۴	۲۴	۳۰۰	۴۶۸	۲۵۶	۳۸	۲۱۷	۲۱۲	۷۳	۱۴۰	گلستان (گل محمدی)
-	-	۰	۰	۰	۸۲۹	۵۲۹	۰	۵۲۹	۳۰۰	۱۱۶	۱۸۴	غیر مثمر (درخت و درختچه‌ها)
-	-	۰	۰	۰	۱۱	۰	۰	۰	۱۱	۰	۱۱	باغات مخلوط
-	-	۲۳۱	۰	۲۳۱	۴۶	۲۸	۰	۲۸	۱۸	۰	۱۸	سایر محصولات مثمر
۲۸۳	۳,۵۱۷	۱,۸۷۷	۵۶۶	۱,۳۱۱	۲,۶۰۷	۲,۳۷۳	۲,۰۰۰	۳۷۳	۲۳۳	۱۵۱	۸۲	گیاهان دارویی
-	۱۷۷,۲۴۷	۹۱۳	۰	۹۱۳	۵	۵	۰	۵	۰	۰	۰	قارچ دکمه‌ای
-	-	۵,۶۷۳	۵۸۹	۵,۰۸۴	۸,۶۲۷	۷,۲۳۷	۲,۰۳۸	۵,۱۹۹	۱,۳۸۹	۳۷۹	۱,۰۱۱	جمع سایر محصولات باغبانی
-	-	۲۲۸,۹۱۶	۲۶,۲۲۳	۲۰۲,۶۹۳	۵۲,۲۲۳	۴۳,۸۷۳	۱۱,۱۶۹	۳۲,۷۰۳	۸,۳۵۱	۹۱۶	۷,۴۳۴	کل محصولات

سطح، میزان تولید و عملکرد محصولات باغبانی استان خوزستان در سال ۱۳۹۹

((واحد: هکتار-تن- کیلوگرم در هکتار))

جدول شماره ۵۰

عملکرد	میزان تولید				کل سطح	سطح بارور			سطح غیربارور			نام محصول
	آبی	جمع	دیم	آبی		جمع	دیم	آبی	جمع	دیم	آبی	
-	۵.۶۲۶	۶۰۴	۰	۶۰۴	۱۲۵	۱۰۷	۰	۱۰۷	۱۷	۰	۱۷	سیب
-	-	۸	۰	۸	۰	۰	۰	۰	۰	۰	۰	به
-	-	۶۱۲	۰	۶۱۲	۱۲۵	۱۰۷	۰	۱۰۷	۱۷	۰	۱۷	جمع میوه‌های دانه‌دار
-	۶.۳۱۴	۱۸۱	۰	۱۸۱	۳۳	۲۹	۰	۲۹	۴	۰	۴	آلو و آلو قطره‌طلا
-	۴.۸۶۶	۴۲۵	۰	۴۲۵	۹۶	۸۷	۰	۸۷	۸	۰	۸	هلو، شلیل و شفتالو
-	۵.۵۸۸	۷۶۲	۰	۷۶۲	۱۵۴	۱۳۶	۰	۱۳۶	۱۸	۰	۱۸	زردآلو و قیسی
-	-	۱.۳۶۹	۰	۱.۳۶۹	۲۸۳	۲۵۳	۰	۲۵۳	۳۰	۰	۳۰	جمع میوه‌های هسته‌دار
۲.۰۰۰	۸.۷۳۵	۵.۶۷۱	۲	۵.۶۶۹	۸۰۲	۶۵۰	۱	۶۴۹	۱۵۲	۶	۱۴۶	انگور
-	-	۰	۰	۰	۲	۰	۰	۰	۲	۰	۲	توت درختی
-	۹.۷۷۵	۶۰۰	۰	۶۰۰	۶۱	۶۱	۰	۶۱	۰	۰	۰	توت‌فرنگی
-	-	۶.۲۷۲	۲	۶.۲۶۹	۸۶۶	۷۱۲	۱	۷۱۰	۱۵۴	۶	۱۴۸	جمع میوه‌های دانه‌ریز
-	۱.۷۹۱	۸	۰	۸	۱۲	۴	۰	۴	۸	۰	۸	پسته
۵۰۰	۷۲۷	۴	۳	۱	۱۲	۸	۷	۱	۴	۱	۴	بادام
-	۲.۳۴۷	۱.۷۲۴	۰	۱.۷۲۴	۶۹۲	۵۱۵	۰	۵۱۵	۱۷۶	۰	۱۷۶	گردو
-	-	۱.۷۳۶	۳	۱.۷۳۳	۷۱۵	۵۲۷	۷	۵۲۱	۱۸۸	۱	۱۸۸	جمع میوه‌های خشک
-	۵.۷۷۷	۱۹۸.۸۷۹	۰	۱۹۸.۸۷۹	۴۲.۴۰۶	۳۴.۴۲۸	۰	۳۴.۴۲۸	۷.۹۷۸	۰	۷.۹۷۸	خرما
-	۱۳.۹۶۰	۴۳.۶۶۵	۰	۴۳.۶۶۵	۳.۶۰۳	۳.۱۲۸	۰	۳.۱۲۸	۴۷۵	۰	۴۷۵	پرتقال
-	۱۳.۹۴۶	۱۳.۴۵۸	۰	۱۳.۴۵۸	۱.۳۳۹	۹۶۵	۰	۹۶۵	۳۷۴	۰	۳۷۴	نارنگی
-	۹.۸۳۹	۷.۵۸۱	۰	۷.۵۸۱	۱.۱۲۲	۷۷۱	۰	۷۷۱	۳۵۲	۰	۳۵۲	لیموترش
-	۱۳.۷۷۰	۵.۳۲۶	۰	۵.۳۲۶	۵۷۸	۳۸۷	۰	۳۸۷	۱۹۱	۰	۱۹۱	لیموشیرین

سطح، میزان تولید و عملکرد محصولات باغبانی استان خوزستان در سال ۱۳۹۹

((واحد: هکتار-تن- کیلوگرم در هکتار))

ادامه جدول شماره ۵۰

عملکرد	میزان تولید				کل سطح	سطح بارور			سطح غیربارور			نام محصول
	آبی	جمع	دیم	آبی		جمع	دیم	آبی	جمع	دیم	آبی	
-	۱۶,۱۲۷	۴,۰۹۶	۰	۴,۰۹۶	۴۱۳	۲۵۴	۰	۲۵۴	۱۵۹	۰	۱۵۹	گریپفروت
-	۱۳,۰۸۰	۵,۳۵۰	۰	۵,۳۵۰	۵۴۹	۴۰۹	۰	۴۰۹	۱۴۰	۰	۱۴۰	نارنج
-	-	۵,۹۳۸	۰	۵,۹۳۸	۸۰۹	۶۲۶	۰	۶۲۶	۱۸۳	۰	۱۸۳	سایر مرکبات
-	-	۸۵,۴۱۴	۰	۸۵,۴۱۴	۸,۴۱۵	۶,۵۳۹	۰	۶,۵۳۹	۱,۸۷۶	۰	۱,۸۷۶	جمع مرکبات
۱,۵۰۰	۸,۴۴۱	۱۵,۴۲۷	۲	۱۵,۴۲۶	۲,۰۶۰	۱,۸۲۹	۱	۱,۸۲۸	۲۳۱	۱	۲۳۰	انار
۲,۰۲۶	۳,۸۶۳	۱,۳۶۴	۲۱۲	۱,۱۵۲	۵۱۳	۳۹۳	۹۵	۲۹۸	۱۱۹	۲۷	۹۲	انجیر
-	۲,۹۸۲	۹۴۰	۰	۹۴۰	۴۰۰	۳۱۵	۰	۳۱۵	۸۵	۰	۸۵	زیتون
-	-	۳۰۲,۰۲۵	۲۱۳	۳۰۱,۸۱۲	۵۳,۷۹۳	۴۳,۵۰۴	۹۶	۴۳,۴۰۸	۱۰,۲۸۹	۲۸	۱۰,۲۶۱	جمع میوه‌های نیمه گرمسیری
-	۹,۹۷۴	۱,۵۰۴	۰	۱,۵۰۴	۱۷۹	۱۵۱	۰	۱۵۱	۲۸	۰	۲۸	کنار
-	-	۰	۰	۰	۲	۰	۰	۰	۲	۰	۲	گواوا
-	-	۱,۵۰۴	۰	۱,۵۰۴	۱۸۱	۱۵۱	۰	۱۵۱	۳۰	۰	۳۰	جمع میوه‌های گرمسیری
-	۲۱۸,۸۴۳	۲۶,۶۷۷	۰	۲۶,۶۷۷	۱۲۲	۱۲۲	۰	۱۲۲	۰	۰	۰	خیار
-	۲۳۷,۲۳۸	۲۱,۳۰۴	۰	۲۱,۳۰۴	۹۰	۹۰	۰	۹۰	۰	۰	۰	گوجه‌فرنگی
-	۱۴۹,۱۱۵	۱,۶۸۵	۰	۱,۶۸۵	۱۱	۱۱	۰	۱۱	۰	۰	۰	انواع فلفل
-	۱۵۰,۰۰۰	۱۳۵	۰	۱۳۵	۱	۱	۰	۱	۰	۰	۰	بادمجان
-	-	۳,۲۳۰	۰	۳,۲۳۰	۱۴	۱۴	۰	۱۴	۰	۰	۰	سایر سبزیجات
-	-	۵۳,۰۳۱	۰	۵۳,۰۳۱	۲۳۸	۲۳۸	۰	۲۳۸	۰	۰	۰	جمع سبزی و صیفی
-	۶۱,۱۸۱	۱,۵۵۴	۰	۱,۵۵۴	۲۵	۲۵	۰	۲۵	۰	۰	۰	توت‌فرنگی
-	۱۰۰,۵۸۱	۸۶۵	۰	۸۶۵	۹	۹	۰	۹	۰	۰	۰	گیاهان دارویی

سطح، میزان تولید و عملکرد محصولات باغبانی استان خوزستان در سال ۱۳۹۹

((واحد : هکتار-تن- کیلوگرم در هکتار))

ادامه جدول شماره ۵۰

عملکرد		میزان تولید			کل سطح	سطح بارور			سطح غیربارور			نام محصول
دیم	آبی	جمع	دیم	آبی		جمع	دیم	آبی	جمع	دیم	آبی	
-	-	۰	۰	۰	۰	۰	۰	۰	۰	۰	۰	سایر
-	-	۲۰۴۱۹	۰	۲۰۴۱۹	۳۴	۳۴	۰	۳۴	۰	۰	۰	جمع سایر محصولات
-	-	۵۵۰۴۵۰	۰	۵۵۰۴۵۰	۲۷۲	۲۷۲	۰	۲۷۲	۰	۰	۰	جمع محصولات گلخانه‌ای
-	-	۰	۰	۰	۶	۰	۰	۰	۶	۰	۶	توت (توتستان) نوغان
۱۹	۳	۰	۰	۰	۲۴	۱۷	۰	۱۷	۶	۱	۵	زعفران
-	۱۰۴۸۴	۳۴	۰	۳۴	۲۵	۲۳	۰	۲۳	۲	۰	۲	گلستان (گل محمدی)
-	-	۰	۰	۰	۶	۰	۰	۰	۶	۰	۶	غیرمثمر (درخت و درختچه‌ها)
-	-	۰	۰	۰	۳۰	۰	۰	۰	۳۰	۰	۳۰	باغات مخلوط
۳۰۵۳۴	۱۹۰۴۶۲	۲۸۰۷۶۶	۱۰۷۷۳	۲۶۰۹۹۳	۱۰۸۸۹	۱۰۸۸۹	۵۰۲	۱۰۳۸۷	۰	۰	۰	گیاهان دارویی
-	۲۰۵۰۳۶۱	۷۰۸۶۴	۰	۷۰۸۶۴	۳۸	۳۸	۰	۳۸	۰	۰	۰	قارچ دکمه‌ای
-	-	۳۶۰۶۶۴	۱۰۷۷۳	۳۴۰۸۹۱	۲۰۰۱۸	۱۰۹۶۷	۵۰۲	۱۰۴۶۵	۵۰	۱	۴۹	جمع سایر محصولات باغبانی
-	-	۴۰۵۰۶۳۱	۱۰۹۹۱	۴۰۳۰۶۴۰	۵۸۰۲۵۴	۴۷۰۴۹۳	۶۰۶	۴۶۰۸۸۸	۱۰۰۷۶۱	۳۵	۱۰۰۷۲۶	کل محصولات

سطح، میزان تولید و عملکرد محصولات باغبانی استان زنجان در سال ۱۳۹۹

((واحد : هکتار-تن- کیلوگرم در هکتار))

جدول شماره ۵۱

عملکرد	میزان تولید				کل سطح	سطح بارور			سطح غیر بارور			نام محصول
	آبی	جمع	دیم	آبی		جمع	دیم	آبی	جمع	دیم	آبی	
-	۱۷.۱۰۷	۱۳۷.۱۴۹	۰	۱۳۷.۱۴۹	۹.۴۴۳	۸.۰۱۷	۰	۸.۰۱۷	۱.۴۲۶	۰	۱.۴۲۶	سیب
-	۹.۵۰۷	۵.۷۰۴	۰	۵.۷۰۴	۹۳۷	۶۰۰	۰	۶۰۰	۳۳۷	۰	۳۳۷	گلایبی
-	۴.۶۷۶	۶۵۰	۰	۶۵۰	۱۸۱	۱۳۹	۰	۱۳۹	۴۲	۰	۴۲	به
-	-	۱۴۳.۵۰۳	۰	۱۴۳.۵۰۳	۱۰.۵۶۱	۸.۷۵۶	۰	۸.۷۵۶	۱.۸۰۵	۰	۱.۸۰۵	جمع میوه‌های دانه‌دار
-	۴.۹۰۶	۱.۷۷۳	۰	۱.۷۷۳	۴۴۷	۳۶۲	۰	۳۶۲	۸۶	۰	۸۶	آلبالو
-	۴.۴۶۶	۳.۳۰۹	۰	۳.۳۰۹	۱.۱۰۵	۷۴۱	۰	۷۴۱	۳۶۴	۰	۳۶۴	گیلاس
-	۴.۶۴۹	۱.۳۴۶	۰	۱.۳۴۶	۳۳۷	۲۹۰	۰	۲۹۰	۴۷	۰	۴۷	گوجه
-	۴.۹۵۲	۲.۷۶۸	۰	۲.۷۶۸	۸۱۲	۵۵۹	۰	۵۵۹	۲۵۳	۰	۲۵۳	آلو و آلو قطره‌طلا
-	۵.۸۲۸	۱۴.۶۸۲	۰	۱۴.۶۸۲	۳.۱۴۳	۲.۵۱۹	۰	۲.۵۱۹	۶۲۴	۰	۶۲۴	هلو، شلیل و شفتالو
-	۶.۵۶۳	۳۲.۴۸۲	۰	۳۲.۴۸۲	۵.۷۶۱	۴.۹۴۹	۰	۴.۹۴۹	۸۱۲	۰	۸۱۲	زردآلو و قیسی
-	-	۵۶.۳۶۰	۰	۵۶.۳۶۰	۱۱.۶۰۵	۹.۴۱۹	۰	۹.۴۱۹	۲.۱۸۶	۰	۲.۱۸۶	جمع میوه‌های هسته‌دار
۲.۲۷۶	۱۵.۰۸۹	۲۳۰.۲۵۵	۵۵۳	۲۲۹.۷۰۲	۱۵.۹۶۵	۱۵.۴۶۶	۲۴۳	۱۵.۲۲۳	۴۹۹	۳۱	۴۶۸	انگور
-	۲.۷۳۱	۹۵	۰	۹۵	۶۵	۳۵	۰	۳۵	۳۱	۰	۳۱	توت درختی
-	-	۱	۰	۱	۲	۲	۰	۲	۰	۰	۰	سایر میوه‌های دانه‌ریز
-	-	۲۳۰.۳۵۱	۵۵۳	۲۲۹.۷۹۸	۱۶.۰۳۲	۱۵.۵۰۳	۲۴۳	۱۵.۲۶۰	۵۳۰	۳۱	۴۹۹	جمع میوه‌های دانه‌ریز
-	۱.۰۴۴	۷۵	۰	۷۵	۳۶۵	۷۲	۰	۷۲	۲۹۳	۰	۲۹۳	پسته
۲۳۴	۱.۱۵۵	۱.۷۵۳	۱۰۷	۱.۶۴۶	۲.۵۷۲	۱.۸۸۲	۴۵۷	۱.۴۲۵	۶۹۰	۱۳۱	۵۵۹	بادام
-	۲۰.۳۲	۱۰.۴۲۵	۰	۱۰.۴۲۵	۷.۰۵۵	۵.۱۳۱	۰	۵.۱۳۱	۱.۹۲۴	۰	۱.۹۲۴	گردو
-	۱.۷۴۵	۷۹۹	۰	۷۹۹	۴۶۷	۴۵۸	۰	۴۵۸	۹	۰	۹	فندق
-	۱.۳۳۸	۳۳۵	۰	۳۳۵	۲۸۹	۲۵۰	۰	۲۵۰	۳۹	۰	۳۹	سنجد
-	-	۰	۰	۰	۰	۰	۰	۰	۰	۰	۰	سایر میوه‌های خشک

سطح، میزان تولید و عملکرد محصولات باغبانی استان زنجان در سال ۱۳۹۹

((واحد : هکتار-تن- کیلوگرم در هکتار))

ادامه جدول شماره ۵۱

عملکرد	میزان تولید				کل سطح	سطح بارور			سطح غیر بارور			نام محصول
	آبی	جمع	دیم	آبی		جمع	دیم	آبی	جمع	دیم	آبی	
-	-	۱۳.۳۸۷	۱۰۷	۱۳.۲۸۰	۱۰.۷۴۸	۷.۷۹۳	۴۵۷	۷.۳۳۶	۲.۹۵۵	۱۳۱	۲.۸۲۴	جمع میوه‌های خشک
۱.۵۰۰	۲.۳۸۱	۷	۲	۶	۱۲	۴	۱	۳	۸	۰	۸	زالزالک
-	-	۰	۰	۰	۱۸	۰	۰	۰	۱۸	۱۷	۱	زرشک
-	۴.۱۶۷	۵	۰	۵	۳	۱	۰	۱	۲	۰	۲	ازگیل
-	۷۰۰	۱۹	۰	۱۹	۳۷	۲۷	۰	۲۷	۱۰	۰	۱۰	زغال اخته
-	-	۰	۰	۰	۱۰	۰	۰	۰	۱۰	۱۰	۰	عنب
-	-	۳۱	۲	۳۰	۷۹	۳۲	۱	۳۱	۴۸	۲۷	۲۱	جمع میوه‌های سردسیری
-	۵.۲۲۷	۱۱۵	۰	۱۱۵	۲۴	۲۲	۰	۲۲	۲	۰	۲	پرتقال
-	۵.۰۰۰	۵	۰	۵	۱	۱	۰	۱	۰	۰	۰	نارنگی
-	۵.۲۱۷	۱۲۰	۰	۱۲۰	۲۵	۲۳	۰	۲۳	۲	۰	۲	جمع مرکبات
-	۱۴.۷۴۰	۲۲.۶۴۰	۰	۲۲.۶۴۰	۱.۷۵۳	۱.۵۳۶	۰	۱.۵۳۶	۲۱۷	۰	۲۱۷	انار
-	۷.۶۹۲	۱.۰۰۰	۰	۱.۰۰۰	۱۳۶	۱۳۰	۰	۱۳۰	۶	۶	۰	انجیر
-	۹.۳۳۳	۱۴۰	۰	۱۴۰	۱۸	۱۵	۰	۱۵	۳	۰	۳	خرمالو
-	۱.۵۸۲	۲۵.۰۰۹	۰	۲۵.۰۰۹	۲۰.۶۸۱	۱۵.۸۰۵	۰	۱۵.۸۰۵	۴.۸۷۶	۰	۴.۸۷۶	زیتون
-	-	۴۸.۹۰۹	۰	۴۸.۹۰۹	۲۲.۶۱۳	۱۷.۵۰۹	۰	۱۷.۵۰۹	۵.۱۰۴	۶	۵.۰۹۸	جمع میوه‌های نیمه گرمسیری
-	۲۰۶.۰۰۰	۶۱۸	۰	۶۱۸	۳	۳	۰	۳	۰	۰	۰	خیار
-	۲۹۰.۷۱۴	۸۱۴	۰	۸۱۴	۳	۳	۰	۳	۰	۰	۰	گوجه‌فرنگی
-	۲۴۰.۷۶۹	۳۱۳	۰	۳۱۳	۱	۱	۰	۱	۰	۰	۰	انواع فلفل
-	-	۶۰۸	۰	۶۰۸	۲	۲	۰	۲	۰	۰	۰	سایر سبزیجات
-	-	۲.۳۵۳	۰	۲.۳۵۳	۹	۹	۰	۹	۰	۰	۰	جمع سبزی و صیفی
-	۱۳۰.۴۰۲	۱.۴۶۱	۰	۱.۴۶۱	۱۱	۱۱	۰	۱۱	۰	۰	۰	توت‌فرنگی

سطح، میزان تولید و عملکرد محصولات باغبانی استان زنجان در سال ۱۳۹۹

((واحد : هکتار-تن- کیلوگرم در هکتار))

ادامه جدول شماره ۵۱

عملکرد	میزان تولید				کل سطح	سطح بارور			سطح غیر بارور			نام محصول
	آبی	جمع	دیم	آبی		جمع	دیم	آبی	جمع	دیم	آبی	
-	۸۰,۰۰۰	۶۴	۰	۶۴	۱	۱	۰	۱	۰	۰	۰	سایر
-	-	۱,۵۲۵	۰	۱,۵۲۵	۱۲	۱۲	۰	۱۲	۰	۰	۰	جمع سایر محصولات
-	-	۳,۸۷۷	۰	۳,۸۷۷	۲۱	۲۱	۰	۲۱	۰	۰	۰	جمع محصولات گلخانه‌ای
-	-	۰	۰	۰	۱۲	۰	۰	۰	۱۲	۰	۱۲	توت (توتستان) نوغان
-	۶,۰۰۰	۱۵	۰	۱۵	۵	۳	۰	۳	۳	۰	۳	ازگیل ژاپنی
-	۴	۰	۰	۰	۷۲	۳۹	۰	۳۹	۳۳	۰	۳۳	زعفران
۱,۱۵۶	۵,۸۷۳	۳۷۴	۱۲۹	۲۴۵	۲۳۹	۱۵۳	۱۱۲	۴۲	۸۶	۱۹	۶۷	گلستان (گل محمدی)
-	-	۰	۰	۰	۱۰,۹۴۸	۰	۰	۰	۱۰,۹۴۸	۰	۱۰,۹۴۸	غیرمثمر (درخت و درختچه‌ها)
۴۲۲	۶,۴۸۴	۳۵۷	۱۲۷	۲۳۰	۳۳۶	۳۳۶	۳۰۱	۳۵	۰	۰	۰	گیاهان دارویی
-	۱۸۸,۶۴۱	۱,۴۱۳	۰	۱,۴۱۳	۷	۷	۰	۷	۰	۰	۰	قارچ دکمه‌ای
-	-	۲,۱۵۹	۲۵۶	۱,۹۰۳	۱۱,۶۲۰	۵۳۹	۴۱۳	۱۲۶	۱۱,۰۸۲	۱۹	۱۱,۰۶۳	جمع سایر محصولات باغبانی
-	-	۴۹۸,۵۷۷	۹۱۷	۴۹۷,۶۵۹	۸۳,۲۸۰	۵۹,۵۷۱	۱,۱۱۴	۵۸,۴۵۸	۲۳,۷۰۸	۲۱۳	۲۳,۴۹۵	کل محصولات

سطح، میزان تولید و عملکرد محصولات باغبانی استان سمنان در سال ۱۳۹۹

((واحد : هکتار-تن- کیلوگرم در هکتار))

جدول شماره ۵۲

عملکرد	میزان تولید				کل سطح	سطح بارور			سطح غیربارور			نام محصول
	آبی	جمع	دیم	آبی		جمع	دیم	آبی	جمع	دیم	آبی	
-	۲۳.۴۴۵	۵۹.۶۰۷	۰	۵۹.۶۰۷	۳.۲۴۷	۲.۵۴۲	۰	۲.۵۴۲	۷۰۵	۰	۷۰۵	سیب
-	۱۳.۵۴۰	۵.۲۰۵	۰	۵.۲۰۵	۵۷۷	۳۸۴	۰	۳۸۴	۱۹۳	۱	۱۹۲	گل‌ابی
-	۱۸.۱۳۶	۱.۴۰۷	۰	۱.۴۰۷	۱۳۰	۷۸	۰	۷۸	۵۲	۰	۵۲	به
-	-	۱	۰	۱	۲	۱	۰	۱	۱	۰	۱	سایر میوه‌های دانه‌دار
-	-	۶۶.۲۱۹	۰	۶۶.۲۱۹	۳.۹۵۶	۳.۰۰۵	۰	۳.۰۰۵	۹۵۰	۱	۹۵۰	جمع میوه‌های دانه‌دار
-	۸.۴۵۱	۴.۷۵۳	۰	۴.۷۵۳	۷۳۱	۵۶۲	۰	۵۶۲	۱۶۸	۰	۱۶۸	آلبالو
-	۸.۷۱۰	۴.۲۶۳	۰	۴.۲۶۳	۶۵۱	۴۸۹	۰	۴۸۹	۱۶۲	۰	۱۶۲	گیلاس
-	۸.۸۱۹	۲.۷۹۴	۰	۲.۷۹۴	۳۷۵	۳۱۷	۰	۳۱۷	۵۸	۰	۵۸	گوجه
۱.۵۹۸	۱۱.۹۰۹	۶.۱۲۲	۳۵	۶.۰۸۶	۷۲۱	۵۳۳	۲۲	۵۱۱	۱۸۷	۱	۱۸۷	آلو و آلو قطره‌طلا
-	۱۱.۹۹۸	۷.۱۴۵	۰	۷.۱۴۵	۸۲۹	۵۹۵	۰	۵۹۵	۲۳۴	۰	۲۳۴	هلو، شلیل و شفتالو
-	۶.۹۲۰	۴۳.۱۸۶	۰	۴۳.۱۸۶	۷.۶۱۶	۶.۲۴۰	۰	۶.۲۴۰	۱.۳۷۶	۰	۱.۳۷۶	زردآلوقیسی
-	-	۴	۰	۴	۴	۳	۰	۳	۲	۰	۲	سایر میوه‌های هسته‌دار
-	-	۶۸.۲۶۶	۳۵	۶۸.۲۳۱	۱۰.۹۲۸	۸.۷۴۰	۲۲	۸.۷۱۸	۲.۱۸۷	۱	۲.۱۸۶	جمع میوه‌های هسته‌دار
-	۳۲.۳۴۳	۱۳۴.۴۰۰	۰	۱۳۴.۴۰۰	۵.۱۶۲	۴.۱۵۵	۰	۴.۱۵۵	۱.۰۰۶	۰	۱.۰۰۶	انگور
-	۶.۸۶۶	۷۶۱	۰	۷۶۱	۲۲۳	۱۱۱	۰	۱۱۱	۱۱۲	۰	۱۱۲	توت‌درختی
-	۳.۶۵۳	۳۱	۰	۳۱	۸	۸	۰	۸	۰	۰	۰	توت‌فرنگی
-	-	۱۴	۰	۱۴	۵	۲	۰	۲	۳	۰	۳	سایر میوه‌های دانه‌ریز
-	-	۱۳۵.۲۰۶	۰	۱۳۵.۲۰۶	۵.۳۹۸	۴.۲۷۷	۰	۴.۲۷۷	۱.۱۲۲	۰	۱.۱۲۲	جمع میوه‌های دانه‌ریز
-	۱.۶۶۱	۲۹.۰۸۹	۰	۲۹.۰۸۹	۲۴.۷۱۸	۱۷.۵۰۹	۰	۱۷.۵۰۹	۷.۲۰۹	۰	۷.۲۰۹	پسته
-	۱.۳۵۲	۱.۶۵۰	۲	۱.۶۴۸	۱.۷۳۹	۱.۲۱۹	۰	۱.۲۱۹	۵۲۰	۳۰	۴۹۰	بادام
-	۲.۱۴۱	۵.۲۹۸	۰	۵.۲۹۸	۳.۲۵۷	۲.۴۷۴	۰	۲.۴۷۴	۷۸۳	۲۷	۷۵۷	گردو

سطح، میزان تولید و عملکرد محصولات باغبانی استان سمنان در سال ۱۳۹۹

((واحد: هکتار-تن- کیلوگرم در هکتار))

ادامه جدول شماره ۵۲

عملکرد	میزان تولید				کل سطح	سطح بارور			سطح غیربارور			نام محصول
	آبی	جمع	دیم	آبی		جمع	دیم	آبی	جمع	دیم	آبی	
-	۱۰۴۱۳	۱۱	۰	۱۱	۱۱	۸	۰	۸	۳	۰	۳	فندق
-	۲۰۴۷	۱۷۹	۰	۱۷۹	۱۷۰	۸۳	۰	۸۳	۸۷	۰	۸۷	سنجد
-	-	۳۶۰۲۲۶	۲	۳۶۰۲۲۴	۲۹۰۸۹۵	۲۱۰۲۹۳	۰	۲۱۰۲۹۳	۸۰۶۰۲	۵۷	۸۰۵۴۶	جمع میوه‌های خشک
-	۱۰۰۰۰	۱	۰	۱	۱	۱	۰	۱	۰	۰	۰	زالزالک
-	۱۰۴۱۹	۱۲	۰	۱۲	۲۶	۹	۰	۹	۱۷	۰	۱۷	زرشک
-	-	۰	۰	۰	۱	۰	۰	۰	۱	۰	۱	سماق
-	۵۰۷۲۷	۶۳	۰	۶۳	۱۱	۱۱	۰	۱۱	۰	۰	۰	عناب
-	-	۷۶	۰	۷۶	۳۸	۲۱	۰	۲۱	۱۸	۰	۱۸	جمع میوه‌های سردسیری
-	۲۰۷۴۳	۱۹۴	۰	۱۹۴	۱۰۹	۷۱	۰	۷۱	۳۸	۰	۳۸	خرما
-	-	۰	۰	۰	۰	۰	۰	۰	۰	۰	۰	سایر مرکبات
-	-	۰	۰	۰	۰	۰	۰	۰	۰	۰	۰	جمع مرکبات
-	۲۲۰۱۹۸	۹۵۰۱۳۵	۰	۹۵۰۱۳۵	۵۰۴۳۲	۴۰۲۸۶	۰	۴۰۲۸۶	۱۰۱۴۶	۰	۱۰۱۴۶	انار
-	۱۷۰۵۱۴	۵۰۳۹۳	۰	۵۰۳۹۳	۴۵۳	۳۰۸	۰	۳۰۸	۱۴۵	۰	۱۴۵	انجیر
-	۴۰۴۰۷	۷	۰	۷	۵	۱	۰	۱	۳	۰	۳	خرمالو
-	۳۰۹۹۴	۱۲۰۸۱۶	۰	۱۲۰۸۱۶	۴۰۱۰۷	۳۰۲۰۹	۰	۳۰۲۰۹	۸۹۸	۰	۸۹۸	زیتون
-	-	۲	۰	۲	۱	۱	۰	۱	۰	۰	۰	سایر میوه‌های نیمه گرمسیری
-	-	۱۱۳۰۵۴۶	۰	۱۱۳۰۵۴۶	۱۰۰۱۰۷	۷۰۸۷۵	۰	۷۰۸۷۵	۲۰۲۳۱	۰	۲۰۲۳۱	جمع میوه‌های نیمه گرمسیری
-	۲۴۲۰۹۰۱	۲۶۰۳۱۱	۰	۲۶۰۳۱۱	۱۰۸	۱۰۸	۰	۱۰۸	۰	۰	۰	خیار
-	۲۵۰۰۹۰۳	۵۰۵۶۰	۰	۵۰۵۶۰	۲۲	۲۲	۰	۲۲	۰	۰	۰	گوجه‌فرنگی
-	۲۰۰۰۰۰۰	۱۰۳۱۲	۰	۱۰۳۱۲	۷	۷	۰	۷	۰	۰	۰	انواع فلفل
-	-	۳۹۳	۰	۳۹۳	۷	۷	۰	۷	۰	۰	۰	سایر سبزیجات

سطح، میزان تولید و عملکرد محصولات باغبانی استان سمنان در سال ۱۳۹۹

((واحد : هکتار-تن- کیلوگرم در هکتار))

ادامه جدول شماره ۵۲

عملکرد	میزان تولید			کل سطح	سطح بارور			سطح غیربارور			نام محصول	
	آبی	جمع	دیم		جمع	دیم	آبی	جمع	دیم	آبی		
-	-	۳۳.۵۷۶	۰	۳۳.۵۷۶	۱۴۴	۱۴۴	۰	۱۴۴	۰	۰	۰	جمع سبزی و صیفی
-	۲۴۹,۰۰۰	۷۵	۰	۷۵	۰	۰	۰	۰	۰	۰	۰	توت‌فرنگی
-	۱۷۴.۷۲۵	۱۵۹	۰	۱۵۹	۱	۱	۰	۱	۰	۰	۰	گیاهان دارویی
-	-	۲۳۴	۰	۲۳۴	۱	۱	۰	۱	۰	۰	۰	جمع سایر محصولات
-	-	۳۳.۸۱۰	۰	۳۳.۸۱۰	۱۴۵	۱۴۵	۰	۱۴۵	۰	۰	۰	جمع محصولات گلخانه‌ای
-	۱.۸۹۸	۱۷	۰	۱۷	۳۹	۹	۰	۹	۳۰	۰	۳۰	توت (توتستان) نوغان
-	۵	۱	۰	۱	۴۲۳	۲۹۹	۴۵	۲۵۴	۱۲۴	۱	۱۲۲	زعفران
۱.۳۶۰	۲.۴۰۲	۴۸۱	۱۰	۴۷۱	۳۱۶	۲۰۴	۷	۱۹۶	۱۱۲	۴	۱۰۸	گلستان (گل محمدی)
-	-	۰	۰	۰	۵۳۳	۲۰۷	۰	۲۰۷	۳۲۶	۲	۳۲۴	غیرمثمر (درخت و درختچه‌ها)
-	۲.۹۷۶	۱۴۵	۰	۱۴۵	۶۳	۴۹	۰	۴۹	۱۴	۰	۱۴	باغات مخلوط
-	-	۶	۰	۶	۴	۳	۰	۳	۱	۰	۱	سایر محصولات مثمر
۶.۲۹۸	۲.۰۵۶	۵.۳۰۵	۶۲۰	۴.۶۸۶	۲.۸۲۶	۲.۳۷۸	۹۸	۲.۲۷۹	۴۴۹	۲	۴۴۷	گیاهان دارویی
-	۱۸۰.۸۸۶	۱.۱۳۲	۰	۱.۱۳۲	۶	۶	۰	۶	۰	۰	۰	قارچ دکمه‌ای
-	-	۷.۰۸۷	۶۳۰	۶.۴۵۷	۴.۲۱۰	۳.۱۵۵	۱۵۱	۳.۰۰۴	۱.۰۵۶	۹	۱.۰۴۶	جمع سایر محصولات باغبانی
-	-	۴۶۰.۴۳۶	۶۶۷	۴۵۹.۷۶۹	۶۴.۶۷۷	۴۸.۵۱۱	۱۷۳	۴۸.۳۳۷	۱۶.۱۶۷	۶۷	۱۶.۰۹۹	کل محصولات

سطح، میزان تولید و عملکرد محصولات باغبانی استان سیستان و بلوچستان در سال ۱۳۹۹

((واحد: هکتار-تن- کیلوگرم در هکتار))

جدول شماره ۵۳

عملکرد	میزان تولید				کل سطح	سطح بارور			سطح غیربارور			نام محصول
	آبی	جمع	دیم	آبی		جمع	دیم	آبی	جمع	دیم	آبی	
-	۵.۹۶۲	۶۸۶	۰	۶۸۶	۱۴۷	۱۱۵	۰	۱۱۵	۳۲	۰	۳۲	سیب
-	۹.۱۳۳	۹۰	۰	۹۰	۲۰	۱۰	۰	۱۰	۱۰	۰	۱۰	گل‌ابی
-	۷.۶۶۷	۹	۰	۹	۴	۱	۰	۱	۲	۰	۲	به
-	-	۷۸۵	۰	۷۸۵	۱۷۰	۱۲۶	۰	۱۲۶	۴۴	۰	۴۴	جمع میوه‌های دانه‌دار
-	۱.۸۸۹	۲	۰	۲	۳	۱	۰	۱	۲	۰	۲	گیلاس
-	۹.۷۲۹	۲۶۱	۰	۲۶۱	۵۴	۲۷	۰	۲۷	۲۷	۰	۲۷	گوجه
-	۶.۸۹۴	۱.۱۴۹	۰	۱.۱۴۹	۳۳۷	۱۶۷	۰	۱۶۷	۱۷۰	۰	۱۷۰	آلو و آلو قطره‌طلا
-	۶.۴۳۰	۶۸۲	۰	۶۸۲	۲۳۰	۱۰۶	۰	۱۰۶	۱۲۴	۰	۱۲۴	هلو، شلیل و شفتالو
-	۱۰.۳۰۳	۸.۵۱۸	۰	۸.۵۱۸	۱۰.۲۷	۸۲۷	۰	۸۲۷	۲۰۰	۰	۲۰۰	زردآلوی قیسی
-	-	۱۰.۶۱۱	۰	۱۰.۶۱۱	۱,۶۴۹	۱.۱۲۷	۰	۱.۱۲۷	۵۲۲	۰	۵۲۲	جمع میوه‌های هسته‌دار
-	۱۱.۴۰۲	۳۶.۹۵۵	۰	۳۶.۹۵۵	۴.۰۰۷	۳.۲۴۱	۰	۳.۲۴۱	۷۶۶	۰	۷۶۶	انگور
-	۵.۰۳۹	۶۱۰	۰	۶۱۰	۱۵۸	۱۲۱	۰	۱۲۱	۳۷	۰	۳۷	توت‌درختی
-	-	۳۷.۵۶۴	۰	۳۷.۵۶۴	۴.۱۶۵	۳.۳۶۲	۰	۳.۳۶۲	۸۰۳	۰	۸۰۳	جمع میوه‌های دانه‌ریز
-	۱.۳۲۳	۱۰.۸۱۹	۰	۱۰.۸۱۹	۱۲.۱۲۷	۸.۱۷۵	۰	۸.۱۷۵	۳.۹۵۲	۰	۳.۹۵۲	پسته
-	۲.۱۴۸	۱۱۸	۰	۱۱۸	۸۴	۵۵	۰	۵۵	۲۹	۰	۲۹	بادام
-	۳.۵۰۹	۱۸۱	۰	۱۸۱	۹۲	۵۲	۰	۵۲	۴۰	۰	۴۰	گردو
-	۲.۴۳۶	۱۲	۰	۱۲	۱۲	۵	۰	۵	۷	۰	۷	سنجد
-	-	۱۱.۱۳۰	۰	۱۱.۱۳۰	۱۲.۳۱۴	۸.۲۸۷	۰	۸.۲۸۷	۴.۰۲۸	۰	۴.۰۲۸	جمع میوه‌های خشک
-	۵۶۳	۵	۰	۵	۲۲	۱۰	۰	۱۰	۱۲	۰	۱۲	زرشک
-	۳.۶۵۹	۱۲۷	۰	۱۲۷	۵۵	۳۵	۰	۳۵	۲۰	۰	۲۰	عناب
-	-	۱۳۲	۰	۱۳۲	۷۶	۴۴	۰	۴۴	۳۲	۰	۳۲	جمع میوه‌های سردسیری

سطح، میزان تولید و عملکرد محصولات باغبانی استان سیستان و بلوچستان در سال ۱۳۹۹

ادامه جدول شماره ۵۳

((واحد: هکتار-تن- کیلوگرم در هکتار))

عملکرد	میزان تولید				کل سطح	سطح بارور			سطح غیربارور			نام محصول
	دیم	آبی	جمع	دیم		آبی	جمع	دیم	آبی	جمع	دیم	
۱.۸۸۲	۶.۱۴۷	۲۴۲.۰۹۳	۲۱.۸۸۴	۲۲۰.۲۰۹	۶۰.۶۵۱	۴۷.۴۵۵	۱۱.۶۳۱	۳۵.۸۲۴	۱۳.۱۹۶	۴۲۶	۱۲.۷۷۰	خرما
-	۱۵.۶۳۲	۱۰.۴۲۳	۰	۱۰.۴۲۳	۹۶۸	۶۶۷	۰	۶۶۷	۳۰۱	۰	۳۰۱	پرتقال
-	۱۲.۵۷۸	۳.۸۰۲	۰	۳.۸۰۲	۴۲۶	۳۰۲	۰	۳۰۲	۱۲۴	۰	۱۲۴	نارنگی
-	۱۲.۴۱۹	۸.۰۴۸	۰	۸.۰۴۸	۱.۲۸۲	۶۴۸	۰	۶۴۸	۶۳۴	۰	۶۳۴	لیموترش
-	۱۲.۰۶۷	۲.۶۳۱	۰	۲.۶۳۱	۲۷۴	۲۱۸	۰	۲۱۸	۵۶	۰	۵۶	لیموشیرین
-	۱۲.۱۶۵	۷۱۴	۰	۷۱۴	۸۱	۵۹	۰	۵۹	۲۳	۰	۲۳	گریپ فروت
-	۱۲.۱۲۱	۱.۱۲۴	۰	۱.۱۲۴	۱۴۱	۹۳	۰	۹۳	۴۹	۰	۴۹	نارنج
-	-	۹۸۷	۰	۹۸۷	۱۲۷	۱۰۰	۰	۱۰۰	۲۷	۰	۲۷	سایر مرکبات
-	-	۲۷.۷۲۹	۰	۲۷.۷۲۹	۳.۲۹۹	۲.۰۸۷	۰	۲.۰۸۷	۱.۲۱۳	۰	۱.۲۱۳	جمع مرکبات
-	۱۱.۸۸۱	۲۰.۷۸۲	۰	۲۰.۷۸۲	۲.۳۸۱	۱.۷۴۹	۰	۱.۷۴۹	۶۳۲	۰	۶۳۲	انار
-	۵.۹۶۸	۱.۴۹۹	۰	۱.۴۹۹	۳۰۴	۲۵۱	۰	۲۵۱	۵۳	۰	۵۳	انجیر
-	۱.۱۲۵	۳۳۵	۰	۳۳۵	۳۷۵	۲۹۸	۰	۲۹۸	۷۷	۰	۷۷	زیتون
-	-	۲۹۲.۴۳۸	۲۱.۸۸۴	۲۷۰.۵۵۴	۶۷.۰۱۰	۵۱.۸۳۹	۱۱.۶۳۱	۴۰.۲۰۹	۱۵.۱۷۰	۴۲۶	۱۴.۷۴۴	جمع میوه‌های نیمه گرمسیری
-	۳۴.۱۸۵	۱۲۹.۵۶۱	۰	۱۲۹.۵۶۱	۴.۷۲۳	۳.۷۹۰	۰	۳.۷۹۰	۹۳۳	۰	۹۳۳	موز
-	۱۴.۱۵۴	۱۷.۳۶۰	۰	۱۷.۳۶۰	۱.۴۸۱	۱.۲۲۷	۰	۱.۲۲۷	۲۵۵	۰	۲۵۵	انبه
-	۹.۶۸۷	۱۰.۸۲۵	۰	۱۰.۸۲۵	۱.۳۰۲	۱.۱۱۸	۰	۱.۱۱۸	۱۸۴	۰	۱۸۴	کنار
-	۸.۵۵۴	۴.۶۶۱	۰	۴.۶۶۱	۶۳۷	۵۴۵	۰	۵۴۵	۹۲	۰	۹۲	گواوا
-	-	۱.۵۷۰	۰	۱.۵۷۰	۲۹۸	۱۸۶	۰	۱۸۶	۱۱۲	۰	۱۱۲	سایر میوه‌های گرمسیری
-	-	۱۶۳.۹۷۷	۰	۱۶۳.۹۷۷	۸.۴۴۰	۶.۸۶۵	۰	۶.۸۶۵	۱.۵۷۵	۰	۱.۵۷۵	جمع میوه‌های گرمسیری
-	۲۱۰.۱۴۶	۲۳.۰۷۴	۰	۲۳۰.۷۴	۱۱۰	۱۱۰	۰	۱۱۰	۰	۰	۰	خیار
-	۲۳۰.۱۰۹	۲۱.۲۶۲	۰	۲۱.۲۶۲	۹۲	۹۲	۰	۹۲	۰	۰	۰	گوجه‌فرنگی

سطح، میزان تولید و عملکرد محصولات باغبانی استان سیستان و بلوچستان در سال ۱۳۹۹

ادامه جدول شماره ۵۳

((واحد: هکتار-تن- کیلوگرم در هکتار))

عملکرد		میزان تولید			کل سطح	سطح بارور			سطح غیر بارور			نام محصول
دیم	آبی	جمع	دیم	آبی		جمع	دیم	آبی	جمع	دیم	آبی	
-	۱۴۰.۵۱۸	۱.۵۴۶	۰	۱.۵۴۶	۱۱	۱۱	۰	۱۱	۰	۰	۰	انواع فلفل
-	۱۵۰.۱۷۹	۶.۵۴۸	۰	۶.۵۴۸	۴۴	۴۴	۰	۴۴	۰	۰	۰	بادمجان
-	-	۹۲۲	۰	۹۲۲	۷	۷	۰	۷	۰	۰	۰	سایر سبزیجات
-	-	۵۳.۳۵۲	۰	۵۳.۳۵۲	۲۶۴	۲۶۴	۰	۲۶۴	۰	۰	۰	جمع سبزی و صیفی
-	۳۰.۲۰۰	۴۵	۰	۴۵	۲	۲	۰	۲	۰	۰	۰	توت فرنگی
-	-	۴۵	۰	۴۵	۲	۲	۰	۲	۰	۰	۰	جمع سایر محصولات
-	-	۵۳.۳۹۷	۰	۵۳.۳۹۷	۲۶۵	۲۶۵	۰	۲۶۵	۰	۰	۰	جمع محصولات گلخانه‌ای
-	۵	۰	۰	۰	۲۹	۲۵	۰	۲۵	۴	۰	۴	زعفران
-	۲.۷۳۳	۱۳۲	۰	۱۳۲	۷۲	۴۸	۰	۴۸	۲۴	۰	۲۴	گلستان (گل محمدی)
-	-	۰	۰	۰	۴۹۰	۰	۰	۰	۴۹۰	۰	۴۹۰	غیرمثمر (درخت و درختچه‌ها)
-	-	۲۳۷	۰	۲۳۷	۸۹	۴۸	۰	۴۸	۴۱	۰	۴۱	سایر محصولات مثمر
-	۳.۴۹۳	۱۷.۵۶۱	۰	۱۷.۵۶۱	۵۰.۲۸	۵۰.۲۸	۰	۵۰.۲۸	۰	۰	۰	گیاهان دارویی
-	-	۱۷.۹۳۰	۰	۱۷.۹۳۰	۵۰.۷۰۸	۵۰.۱۴۹	۰	۵۰.۱۴۹	۵۵۹	۰	۵۵۹	جمع سایر محصولات باغبانی
-	-	۵۸۷.۹۶۴	۲۱.۸۸۴	۵۶۶.۰۸۰	۹۹.۷۹۶	۷۷.۰۶۴	۱۱.۶۳۱	۶۵.۴۳۳	۲۲.۷۳۲	۴۲۶	۲۲.۳۰۶	کل محصولات

سطح، میزان تولید و عملکرد محصولات باغبانی استان فارس در سال ۱۳۹۹

((واحد: هکتار-تن- کیلوگرم در هکتار))

جدول شماره ۵۴

عملکرد	میزان تولید				کل سطح	سطح بارور			سطح غیربارور			نام محصول
	آبی	جمع	دیم	آبی		جمع	دیم	آبی	جمع	دیم	آبی	
-	۱۸.۱۳۹	۳۶۵.۰۰۴	۰	۳۶۵.۰۰۴	۲۱.۴۸۸	۲۰.۱۲۳	۰	۲۰.۱۲۳	۱.۳۶۵	۰	۱.۳۶۵	سیب
-	۱۱.۵۰۹	۶۸۲	۰	۶۸۲	۸۴	۵۹	۰	۵۹	۲۵	۰	۲۵	گلایی
۲.۳۸۶	۱۰.۳۳۰	۱۸.۹۵۶	۴۰	۱۸.۹۱۶	۲.۱۲۵	۱.۸۴۸	۱۷	۱.۸۳۱	۲۷۷	۰	۲۷۷	به
-	-	۰	۰	۰	۷۵	۰	۰	۰	۷۵	۰	۷۵	سایر میوه‌های دانه‌دار
-	-	۳۸۴.۶۴۳	۴۰	۳۸۴.۶۰۳	۲۳.۷۷۳	۲۲.۰۳۰	۱۷	۲۲.۰۱۳	۱.۷۴۳	۰	۱.۷۴۳	جمع میوه‌های دانه‌دار
-	۳.۲۷۰	۵۲۲	۰	۵۲۲	۲۰۴	۱۶۰	۰	۱۶۰	۴۴	۰	۴۴	آلبالو
-	۵.۶۰۱	۲۳۰	۰	۲۳۰	۸۷	۴۱	۰	۴۱	۴۶	۰	۴۶	گیلاس
-	۴.۳۹۶	۱.۰۹۱	۰	۱.۰۹۱	۲۸۸	۲۴۸	۰	۲۴۸	۴۰	۰	۴۰	گوجه
۷۸۶	۱۰.۵۹۸	۲۱.۸۹۸	۱۷۱	۲۱.۷۲۷	۲.۴۱۹	۲.۲۶۸	۲۱۷	۲.۰۵۰	۱۵۱	۱۵	۱۳۶	آلو و آلو قطره‌طلا
-	۱۰.۶۱۹	۲۷.۶۸۳	۰	۲۷.۶۸۳	۲.۸۶۶	۲.۶۰۷	۰	۲.۶۰۷	۲۵۹	۰	۲۵۹	هلو، شلیل و شفتالو
۴.۲۵۵	۹.۹۸۹	۱۸.۳۸۳	۱	۱۸.۳۸۲	۲.۱۸۶	۱.۸۴۱	۰	۱.۸۴۰	۳۴۶	۰	۳۴۵	زردآلوقیسی
-	-	۸	۸	۰	۷۴	۵	۵	۰	۶۹	۰	۶۹	سایر میوه‌های هسته‌دار
-	-	۶۹.۸۱۵	۱۷۹	۶۹.۶۳۵	۸.۱۲۴	۷.۱۶۹	۲۲۳	۶.۹۴۶	۹۵۵	۱۵	۹۴۰	جمع میوه‌های هسته‌دار
۳.۱۹۷	۱۶.۹۲۰	۴۶۴.۹۶۲	۹۲.۳۰۴	۳۷۲.۶۵۹	۵۲.۸۳۷	۵۰.۸۹۵	۲۸.۸۶۹	۲۲.۰۲۵	۱.۹۴۲	۹۸۳	۹۵۹	انگور
-	۵.۰۰۰	۱۰	۰	۱۰	۲	۲	۰	۲	۰	۰	۰	توت‌فرنگی
-	-	۰	۰	۰	۱	۰	۰	۰	۱	۰	۱	سایر میوه‌های دانه‌ریز
-	-	۴۶۴.۹۷۲	۹۲.۳۰۴	۳۷۲.۶۶۹	۵۲.۸۴۰	۵۰.۸۹۷	۲۸.۸۶۹	۲۲.۰۲۷	۱.۹۴۳	۹۸۳	۹۶۰	جمع میوه‌های دانه‌ریز
۴۷۵	۹۱۰	۲۱.۴۰۳	۹	۲۱.۳۹۴	۳۲.۲۶۳	۲۳.۵۱۷	۱۹	۲۳.۴۹۸	۸.۷۴۶	۲۷	۸.۷۱۹	پسته
۷۶۴	۱.۳۲۱	۲۰.۵۷۲	۱۳.۲۶۵	۷.۳۰۶	۳۰.۵۵۹	۲۲.۸۹۶	۱۷.۳۶۷	۵.۵۳۹	۷.۶۶۳	۶.۸۶۰	۸۰۳	بادام
۸۶۴	۱.۶۴۴	۱۰.۱۶۹	۲۷۵	۹.۸۹۴	۷.۱۳۶	۶.۳۳۶	۳۱۹	۶.۰۱۷	۸۰۰	۹۹	۷۰۱	گردو

سطح، میزان تولید و عملکرد محصولات باغبانی استان فارس در سال ۱۳۹۹

((واحد : هکتار-تن- کیلوگرم در هکتار))

ادامه جدول شماره ۵۴

عملکرد		میزان تولید			کل سطح	سطح بارور			سطح غیربارور			نام محصول
دیم	آبی	جمع	دیم	آبی		جمع	دیم	آبی	جمع	دیم	آبی	
-	-	۰	۰	۰	۱	۰	۰	۰	۱	۰	۱	فندق
-	۲.۵۵۶	۸	۰	۸	۴	۳	۰	۳	۱	۰	۱	سنجد
-	-	۰	۰	۰	۶۰	۰	۰	۰	۶۰	۴۴	۱۶	سایر میوه‌های خشک
-	-	۵۲.۱۵۲	۱۳.۵۵۰	۳۸.۶۰۲	۷۰.۰۲۱	۵۲.۷۵۲	۱۷.۷۰۴	۳۵.۰۴۸	۱۷.۲۷۰	۷.۰۳۰	۱۰.۲۴۰	جمع میوه‌های خشک
-	۱۵۰	۰	۰	۰	۲	۱	۰	۱	۱	۰	۱	زرشک
۱۳۸	-	۰	۰	۰	۲	۲	۲	۰	۰	۰	۰	سماق
-	-	۰	۰	۰	۱۵۴	۰	۰	۰	۱۵۴	۰	۱۵۴	ازگیل
۱۰.۳۷	-	۳	۳	۰	۳	۳	۳	۰	۱	۰	۱	عناب
-	-	۳	۳	۰	۱۶۱	۵	۴	۱	۱۵۶	۰	۱۵۶	جمع میوه‌های سردسیری
۲.۵۰۴	۷.۹۷۲	۲۰۲.۹۴۰	۱.۷۰۰	۲۰۱.۲۴۰	۳۰.۵۷۷	۲۵.۹۲۲	۶۷۹	۲۵.۲۴۳	۴.۶۵۶	۳۳۵	۴,۳۲۱	خرما
-	۱۶.۸۰۶	۳۱۵.۴۹۰	۰	۳۱۵.۴۹۰	۲۰.۴۴۶	۱۸.۷۷۲	۰	۱۸.۷۷۲	۱.۶۷۴	۲	۱.۶۷۲	پرتقال
-	۱۹.۱۴۴	۹۴.۰۶۲	۰	۹۴.۰۶۲	۵.۶۵۸	۴.۹۱۳	۰	۴.۹۱۳	۷۴۵	۰	۷۴۵	نارنگی
۲۵.۰۰۰	۲۸.۷۹۲	۳۶۰.۱۵۹	۲۵	۳۶۰.۱۳۴	۱۶.۶۴۰	۱۲.۵۰۹	۱	۱۲.۵۰۸	۴.۱۳۱	۰	۴.۱۳۱	لیموترش
-	۴۵.۵۲۳	۵۶۸.۵۱۹	۰	۵۶۸.۵۱۹	۱۴.۲۸۳	۱۲.۴۸۹	۰	۱۲.۴۸۹	۱.۷۹۴	۲	۱.۷۹۲	لیموشیرین
-	۲۴.۳۱۹	۲.۵۸۹	۰	۲.۵۸۹	۱۲۶	۱۰۶	۰	۱۰۶	۱۹	۰	۱۹	گریپ‌فروت
-	۱۰.۵۲۹	۲.۱۷۲	۰	۲.۱۷۲	۳۹۱	۲۰۶	۰	۲۰۶	۱۸۴	۰	۱۸۴	نارنج
-	-	۲۸.۰۸۳	۰	۲۸.۰۸۳	۱.۴۸۵	۱.۱۵۲	۰	۱.۱۵۲	۳۳۳	۰	۳۳۳	سایر مرکبات
-	-	۱.۳۷۱.۰۷۳	۲۵	۱.۳۷۱.۰۴۸	۵۹.۰۲۸	۵۰.۱۴۸	۱	۵۰.۱۴۷	۸.۸۸۰	۳	۸.۸۷۷	جمع مرکبات
۹.۴۰۸	۱۵.۷۸۳	۳۲۸.۸۲۸	۳۱۵	۳۲۸.۵۱۳	۲۳.۱۱۵	۲۰.۸۴۷	۳۴	۲۰.۸۱۴	۲.۲۶۸	۱۱۹	۲.۱۴۸	انار
۹۶۸	۴.۷۶۴	۴۳.۱۰۲	۳۶,۱۲۹	۶.۹۷۳	۴۷.۲۱۶	۳۸.۷۸۱	۳۷.۳۱۷	۱.۴۶۴	۸.۴۳۵	۶.۹۸۳	۱.۴۵۲	انجیر

سطح، میزان تولید و عملکرد محصولات باغبانی استان فارس در سال ۱۳۹۹

ادامه جدول شماره ۵۴

((واحد : هکتار-تن- کیلوگرم در هکتار))

عملکرد		میزان تولید			کل سطح	سطح بارور			سطح غیر بارور			نام محصول
دیم	آبی	جمع	دیم	آبی		جمع	دیم	آبی	جمع	دیم	آبی	
۲.۲۳۸	۱۵.۴۳۹	۱۰.۲۵۵	۵	۱۰.۲۵۰	۷۶۲	۶۶۶	۲	۶۶۴	۹۶	۰	۹۶	خرمالو
۱.۳۷۹	۱.۶۵۶	۱۱.۲۴۴	۲۴۷	۱۰.۹۹۷	۸.۱۹۲	۶.۸۲۱	۱۷۹	۶.۶۴۳	۱.۳۷۰	۲۴۸	۱.۱۲۲	زیتون
-	-	۷۳۷	۰	۷۳۷	۵۶	۴۱	۰	۴۱	۱۵	۸	۷	سایر میوه‌های نیمه گرمسیری
-	-	۱.۹۶۸.۱۷۹	۳۸.۴۲۰	۱,۹۲۹.۷۵۹	۱۶۸.۹۴۵	۱۴۳.۲۲۶	۳۸.۲۱۱	۱۰۵.۰۱۴	۲۵.۷۱۹	۷.۶۹۶	۱۸.۰۲۳	جمع میوه‌های نیمه گرمسیری
-	۶.۳۵۸	۷۸	۰	۷۸	۱۴	۱۲	۰	۱۲	۲	۱	۱	کنار
-	-	۰	۰	۰	۰	۰	۰	۰	۰	۰	۰	سایر میوه‌های گرمسیری
-	-	۷۸	۰	۷۸	۱۴	۱۲	۰	۱۲	۲	۱	۱	جمع میوه‌های گرمسیری
-	۲۶۱.۹۸۴	۵۲.۱۳۵	۰	۵۲.۱۳۵	۱۹۹	۱۹۹	۰	۱۹۹	۰	۰	۰	خیار
-	۲۳۶.۵۶۳	۱۸.۹۲۵	۰	۱۸.۹۲۵	۸۰	۸۰	۰	۸۰	۰	۰	۰	گوجه‌فرنگی
-	۱۹۶.۰۲۱	۱۱.۹۳۸	۰	۱۱.۹۳۸	۶۱	۶۱	۰	۶۱	۰	۰	۰	انواع فلفل
-	-	۲.۱۲۳	۰	۲.۱۲۳	۲۳	۲۳	۰	۲۳	۰	۰	۰	سایر سبزیجات
-	-	۸۵.۱۲۰	۰	۸۵.۱۲۰	۳۶۳	۳۶۳	۰	۳۶۳	۰	۰	۰	جمع سبزی و صیفی
-	۳۰.۰۰۰	۱۸	۰	۱۸	۱	۱	۰	۱	۰	۰	۰	توت‌فرنگی
-	۹۸.۵۰۷	۶.۱۱۷	۰	۶.۱۱۷	۶۲	۶۲	۰	۶۲	۰	۰	۰	گیاهان دارویی
-	۸۶.۶۶۷	۱۳۰	۰	۱۳۰	۲	۲	۰	۲	۰	۰	۰	سایر
-	-	۶.۲۶۵	۰	۶.۲۶۵	۶۴	۶۴	۰	۶۴	۰	۰	۰	جمع سایر محصولات
-	-	۹۱.۳۸۶	۰	۹۱.۳۸۶	۴۲۷	۴۲۷	۰	۴۲۷	۰	۰	۰	جمع محصولات گلخانه‌ای
-	۷.۹۱۲	۴۵	۰	۴۵	۷	۶	۰	۶	۱	۰	۱	توت (توتستان) نوغان
-	۱۳.۶۰۰	۲۴	۰	۲۴	۲	۲	۰	۲	۱	۰	۱	ازگیل ژاپنی
-	۴	۴	۰	۴	۱۰.۳۲	۹۶۳	۱۰	۹۵۳	۶۹	۲	۶۷	زعفران

سطح، میزان تولید و عملکرد محصولات باغبانی استان فارس در سال ۱۳۹۹

((واحد : هکتار-تن- کیلوگرم در هکتار))

ادامه جدول شماره ۵۴

عملکرد		میزان تولید			کل سطح	سطح بارور			سطح غیر بارور			نام محصول
دیم	آبی	جمع	دیم	آبی		جمع	دیم	آبی	جمع	دیم	آبی	
۱۰۰۹۲	۲۰۴۲۰	۱۴۰۲۸۸	۵۰۹۷۸	۸۰۳۱۰	۹۰۵۳۱	۸۰۹۱۰	۵۰۴۷۶	۳۰۴۳۴	۶۲۱	۱۵۳	۴۶۸	گلستان (گل محمدی)
-	-	۰	۰	۰	۲۰۶۴۹	۱۰۷	۰	۱۰۷	۲۰۵۴۲	۴۵۹	۲۰۸۳	غیرمثمر (درخت و درختچه‌ها)
۲۰۴۸	۵۰۲۰	۱۰۳۲۷	۲	۱۰۳۲۵	۳۰۲	۲۶۵	۱	۲۶۴	۳۷	۶	۳۱	باغات مخلوط
-	-	۹۶	۰	۹۶	۴۷	۳۸	۰	۳۸	۹	۰	۹	سایر محصولات مثمر
۴۱۵	۴۰۶۶۲	۹۰۶۳۴	۱۰۵۴۷	۸۰۰۸۷	۶۰۷۱۷	۵۰۴۶۲	۳۰۷۲۷	۱۰۷۳۵	۱۰۲۵۵	۱۰۰۱۹	۲۳۶	گیاهان دارویی
-	۲۰۰۰۹۸۹	۱۲۰۸۶۸	۰	۱۲۰۸۶۸	۶۴	۶۴	۰	۶۴	۰	۰	۰	قارچ دکمه‌ای
-	-	۳۸۰۲۸۷	۷۰۵۲۶	۳۰۰۷۶۰	۲۰۰۳۵۱	۱۵۰۸۱۷	۹۰۲۱۵	۶۰۶۰۲	۴۰۵۳۴	۱۰۶۳۹	۲۰۸۹۵	جمع سایر محصولات باغبانی
-	-	۳۰۰۶۹۰۵۱۴	۱۵۲۰۰۲۲	۲۰۹۱۷۰۴۹۲	۳۴۴۰۶۵۷	۲۹۲۰۳۳۵	۹۴۰۲۴۳	۱۹۸۰۰۹۲	۵۲۰۳۲۲	۱۷۰۳۶۵	۳۴۰۹۵۷	کل محصولات

سطح، میزان تولید و عملکرد محصولات باغبانی استان قزوین در سال ۱۳۹۹

((واحد: هکتار-تن- کیلوگرم در هکتار))

جدول شماره ۵۵

عملکرد	میزان تولید				کل سطح	سطح بارور			سطح غیربارور			نام محصول
	آبی	جمع	دیم	آبی		جمع	دیم	آبی	جمع	دیم	آبی	
-	۱۵.۶۱۲	۴۹.۱۰۰	۰	۴۹.۱۰۰	۳.۳۰۰	۳.۱۴۵	۰	۳.۱۴۵	۱۵۵	۰	۱۵۵	سیب
-	۱۶.۴۳۸	۱۸.۰۰۰	۰	۱۸.۰۰۰	۱.۳۰۵	۱.۰۹۵	۰	۱.۰۹۵	۲۱۰	۰	۲۱۰	گللابی
-	۱۱.۲۸۱	۱.۱۸۰	۰	۱.۱۸۰	۱۱۵	۱۰۵	۰	۱۰۵	۱۰	۰	۱۰	به
-	-	۶۸.۲۸۰	۰	۶۸.۲۸۰	۴.۷۲۰	۴.۳۴۵	۰	۴.۳۴۵	۳۷۵	۰	۳۷۵	جمع میوه‌های دانه‌دار
-	۷.۱۴۳	۷.۰۰۰	۰	۷.۰۰۰	۱.۰۴۰	۹۸۰	۰	۹۸۰	۶۰	۰	۶۰	آلبالو
-	۱۱.۵۰۱	۴۰.۰۰۰	۰	۴۰.۰۰۰	۳.۶۶۰	۳.۴۷۸	۰	۳.۴۷۸	۱۸۲	۰	۱۸۲	گیلاس
-	۱۲.۹۴۱	۲.۲۰۰	۰	۲.۲۰۰	۱۸۰	۱۷۰	۰	۱۷۰	۱۰	۰	۱۰	گوجه
-	۱۲.۵۹۸	۱۱.۳۰۰	۰	۱۱.۳۰۰	۹۲۲	۸۹۷	۰	۸۹۷	۲۵	۰	۲۵	آلو و آلو قطره‌طلا
-	۱۴.۶۷۹	۵۰.۰۰۰	۰	۵۰.۰۰۰	۳.۶۹۶	۳.۴۰۶	۰	۳.۴۰۶	۲۹۰	۰	۲۹۰	هلو، شلیل و شفتالو
-	۵.۰۷۰	۶.۵۰۰	۰	۶.۵۰۰	۱.۳۰۰	۱.۲۸۲	۰	۱.۲۸۲	۱۸	۰	۱۸	زردآلوقیسی
-	-	۱۱۷.۰۰۰	۰	۱۱۷.۰۰۰	۱۰.۷۹۸	۱۰.۲۱۳	۰	۱۰.۲۱۳	۵۸۵	۰	۵۸۵	جمع میوه‌های هسته‌دار
۴.۷۹۲	۱۲.۴۸۱	۳۸۲.۰۸۶	۲.۳۰۰	۳۷۹.۷۸۶	۳۱.۲۹۸	۳۰.۹۰۸	۴۸۰	۳۰.۴۲۸	۳۹۰	۴۰	۳۵۰	انگور
-	۴.۵۰۰	۹۰	۰	۹۰	۲۷	۲۰	۰	۲۰	۷	۰	۷	توت‌درختی
-	-	۳۸۲.۱۷۶	۲.۳۰۰	۳۷۹.۸۷۶	۳۱.۳۲۵	۳۰.۹۲۸	۴۸۰	۳۰.۴۴۸	۳۹۷	۴۰	۳۵۷	جمع میوه‌های دانه‌ریز
-	۱.۰۸۱	۴.۱۳۰	۰	۴.۱۳۰	۴.۷۳۰	۳.۸۲۰	۰	۳.۸۲۰	۹۱۰	۰	۹۱۰	پسته
۶۲۵	۱.۰۸۳	۴.۱۵۰	۱۵۰	۴.۰۰۰	۴.۱۵۰	۳.۹۳۲	۲۴۰	۳.۶۹۲	۲۱۸	۱۰۰	۱۱۸	بادام
-	۱.۸۹۱	۸.۷۷۷	۰	۸.۷۷۷	۵.۰۹۴	۴.۶۴۰	۰	۴.۶۴۰	۴۵۳	۰	۴۵۳	گردو
-	۱.۰۸۰	۳.۴۲۴	۰	۳.۴۲۴	۳.۲۳۵	۳.۱۷۰	۰	۳.۱۷۰	۶۵	۰	۶۵	فندق
-	۲.۶۶۷	۲۸۰	۰	۲۸۰	۱۰۵	۱۰۵	۰	۱۰۵	۰	۰	۰	سنجد
-	-	۲۰.۷۶۱	۱۵۰	۲۰.۶۱۱	۱۷.۳۱۴	۱۵.۶۶۷	۲۴۰	۱۵.۴۲۷	۱.۶۴۶	۱۰۰	۱.۵۴۶	جمع میوه‌های خشک
۳.۰۰۰	-	۱۲۰	۱۲۰	۰	۴۰	۴۰	۴۰	۰	۰	۰	۰	زالزالک

سطح، میزان تولید و عملکرد محصولات باغبانی استان قزوین در سال ۱۳۹۹

((واحد : هکتار-تن- کیلوگرم در هکتار))

ادامه جدول شماره ۵۵

عملکرد	میزان تولید				کل سطح	سطح بارور			سطح غیر بارور			نام محصول
	دیم	آبی	جمع	دیم		آبی	جمع	دیم	آبی	جمع	دیم	
۷۱۴	-	۲۰	۲۰	۰	۳۵	۲۸	۲۸	۰	۷	۷	۰	سماق
-	۴,۷۰۴	۳,۳۴۰	۰	۳,۳۴۰	۷۲۰	۷۱۰	۰	۷۱۰	۱۰	۰	۱۰	زغال اخته
-	-	۳,۴۸۰	۱۴۰	۳,۳۴۰	۷۹۵	۷۷۸	۶۸	۷۱۰	۱۷	۷	۱۰	جمع میوه‌های سردسیری
-	۸,۵۰۰	۶,۶۳۰	۰	۶,۶۳۰	۸۳۰	۷۸۰	۰	۷۸۰	۵۰	۰	۵۰	انار
-	۶,۰۰۰	۱۵۰	۰	۱۵۰	۲۵	۲۵	۰	۲۵	۰	۰	۰	انجیر
-	۴,۸۳۹	۴۵۰	۰	۴۵۰	۱۰۵	۹۳	۰	۹۳	۱۲	۰	۱۲	خرمالو
-	۳,۳۰۰	۲۳,۱۰۰	۰	۲۳,۱۰۰	۹,۷۵۰	۷,۰۰۰	۰	۷,۰۰۰	۲,۷۵۰	۰	۲,۷۵۰	زیتون
-	-	۳۰,۳۳۰	۰	۳۰,۳۳۰	۱۰,۷۱۰	۷,۸۹۸	۰	۷,۸۹۸	۲,۸۱۲	۰	۲,۸۱۲	جمع میوه‌های نیمه‌گرمسیری
-	۳۲۲,۷۲۷	۱,۴۲۰	۰	۱,۴۲۰	۴	۴	۰	۴	۰	۰	۰	گوجه‌فرنگی
-	۱۲۲,۱۷۰	۱,۲۹۵	۰	۱,۲۹۵	۱۱	۱۱	۰	۱۱	۰	۰	۰	انواع فلفل
-	-	۲,۱۹۵	۰	۲,۱۹۵	۶	۶	۰	۶	۰	۰	۰	سایر سبزیجات
-	-	۸,۱۹۱	۰	۸,۱۹۱	۳۲	۳۲	۰	۳۲	۰	۰	۰	جمع سبزی و صیفی
-	۸۸,۵۷۱	۸۶۸	۰	۸۶۸	۱۰	۱۰	۰	۱۰	۰	۰	۰	توت‌فرنگی
-	۴۲۸,۵۷۱	۶۰۰	۰	۶۰۰	۱	۱	۰	۱	۰	۰	۰	گیاهان دارویی
-	-	۱,۴۶۸	۰	۱,۴۶۸	۱۱	۱۱	۰	۱۱	۰	۰	۰	جمع سایر محصولات
-	-	۹,۶۵۹	۰	۹,۶۵۹	۴۴	۴۴	۰	۴۴	۰	۰	۰	جمع محصولات گلخانه‌ای
-	۴	۰	۰	۰	۹۲	۷۴	۰	۷۴	۱۸	۰	۱۸	زعفران
-	۴۸۸	۴۸	۰	۴۸	۱۸۲	۹۹	۰	۹۹	۸۳	۰	۸۳	گلستان (گل محمدی)
-	۲۸۵	۶۶	۰	۶۶	۲۸۹	۲۳۰	۰	۲۳۰	۵۹	۰	۵۹	گیاهان دارویی
-	۲۱۵,۵۹۱	۱۰,۷۹۱	۰	۱۰,۷۹۱	۵۰	۵۰	۰	۵۰	۰	۰	۰	قارچ دکمه‌ای
-	-	۱۰,۹۰۵	۰	۱۰,۹۰۵	۶۱۳	۴۵۳	۰	۴۵۳	۱۶۰	۰	۱۶۰	جمع سایر محصولات باغبانی
-	-	۶۴۲,۵۹۱	۲,۵۹۰	۶۴۰,۰۰۱	۷۶,۳۱۸	۷۰,۳۲۶	۷۸۸	۶۹,۵۳۸	۵,۹۹۲	۱۴۷	۵,۸۴۵	کل محصولات

سطح، میزان تولید و عملکرد محصولات باغبانی استان قم در سال ۱۳۹۹

((واحد: هکتار-تن- کیلوگرم در هکتار))

جدول شماره ۵۶

عملکرد	میزان تولید				کل سطح	سطح بارور			سطح غیربارور			نام محصول
	آبی	جمع	دیم	آبی		جمع	دیم	آبی	جمع	دیم	آبی	
-	۱۰.۵۴۴	۱.۹۲۶	۰	۱.۹۲۶	۱۸۹	۱۸۳	۰	۱۸۳	۷	۰	۷	سیب
-	۹.۱۶۲	۳۶۵	۰	۳۶۵	۴۴	۴۰	۰	۴۰	۴	۰	۴	گلابی
-	۸.۷۳۴	۸۲۶	۰	۸۲۶	۱۰۱	۹۵	۰	۹۵	۶	۰	۶	به
-	-	۱۴	۰	۱۴	۶	۵	۰	۵	۱	۰	۱	سایر میوه‌های دانه‌دار
-	-	۳.۱۳۱	۰	۳.۱۳۱	۳۳۹	۳۲۲	۰	۳۲۲	۱۷	۰	۱۷	جمع میوه‌های دانه‌دار
-	۵.۹۰۹	۳۰۸	۰	۳۰۸	۵۷	۵۲	۰	۵۲	۵	۰	۵	آلبالو
-	۱۱.۳۶۲	۷.۸۴۵	۰	۷.۸۴۵	۷۶۶	۶۹۰	۰	۶۹۰	۷۵	۰	۷۵	گیلاس
-	۴.۰۲۶	۲۹۰	۰	۲۹۰	۸۶	۷۲	۰	۷۲	۱۳	۰	۱۳	گوجه
-	۶.۴۹۵	۲۱۸	۰	۲۱۸	۳۵	۳۴	۰	۳۴	۱	۰	۱	آلو و آلو قطره‌طلا
-	۷.۹۴۷	۸۴۸	۰	۸۴۸	۱۱۶	۱۰۷	۰	۱۰۷	۹	۰	۹	هلو، شلیل و شفتالو
-	۶.۸۸۸	۳.۹۶۹	۰	۳.۹۶۹	۶۳۵	۵۷۶	۰	۵۷۶	۵۹	۰	۵۹	زردآلوقیسی
-	-	۱۴	۰	۱۴	۵	۳	۰	۳	۲	۰	۲	سایر میوه‌های هسته‌دار
-	-	۱۳.۴۹۳	۰	۱۳.۴۹۳	۱.۷۰۰	۱.۵۳۴	۰	۱.۵۳۴	۱۶۵	۰	۱۶۵	جمع میوه‌های هسته‌دار
-	۱۳.۰۶۶	۱۸.۰۹۷	۰	۱۸.۰۹۷	۱,۴۵۲	۱,۳۸۵	۰	۱,۳۸۵	۶۷	۰	۶۷	انگور
-	۳,۶۱۰	۱,۱۴۱	۰	۱,۱۴۱	۳۴۳	۳۱۶	۰	۳۱۶	۲۷	۰	۲۷	توت‌درختی
-	-	۱۹.۲۳۸	۰	۱۹.۲۳۸	۱.۷۹۵	۱.۷۰۱	۰	۱.۷۰۱	۹۴	۰	۹۴	جمع میوه‌های دانه‌ریز
-	۱.۰۱۲	۶.۱۶۲	۰	۶.۱۶۲	۱۲.۸۰۷	۶.۰۸۸	۰	۶.۰۸۸	۶.۷۲۰	۰	۶.۷۲۰	پسته
-	۱.۳۸۵	۷۷۵	۰	۷۷۵	۶۴۱	۵۶۰	۰	۵۶۰	۸۱	۱۳	۶۸	بادام
-	۲.۰۷۳	۲.۵۹۰	۰	۲.۵۹۰	۱.۴۵۶	۱.۲۴۹	۰	۱.۲۴۹	۲۰۷	۰	۲۰۷	گردو
-	۱.۲۰۸	۱۹۸	۰	۱۹۸	۱۷۰	۱۶۴	۰	۱۶۴	۶	۰	۶	فندق
-	۱.۳۹۱	۳	۰	۳	۲	۲	۰	۲	۰	۰	۰	سنجد

سطح، میزان تولید و عملکرد محصولات باغبانی استان قم در سال ۱۳۹۹

ادامه جدول شماره ۵۶

((واحد: هکتار-تن- کیلوگرم در هکتار))

عملکرد	میزان تولید				کل سطح	سطح بارور			سطح غیربارور			نام محصول
	آبی	جمع	دیم	آبی		جمع	دیم	آبی	جمع	دیم	آبی	
-	-	۹.۷۲۹	۰	۹.۷۲۹	۱۵.۰۷۷	۸.۰۶۳	۰	۸.۰۶۳	۷.۰۱۵	۱۴	۷.۰۰۱	جمع میوه‌های خشک
-	۳.۰۰۰	۳	۰	۳	۳	۱	۰	۱	۲	۰	۲	عنب
-	-	۳	۰	۳	۳	۱	۰	۱	۲	۰	۲	جمع میوه‌های سردسیری
-	۱۱.۲۶۶	۲۴.۷۱۴	۰	۲۴.۷۱۴	۲.۳۱۶	۲.۱۹۴	۰	۲.۱۹۴	۱۲۳	۰	۱۲۳	انار
-	۳.۲۳۶	۲۳	۰	۲۳	۱۰	۷	۰	۷	۳	۰	۳	انجیر
-	۵.۴۷۷	۱۳	۰	۱۳	۲	۲	۰	۲	۰	۰	۰	خرمالو
-	۱.۳۳۵	۳۵۳	۰	۳۵۳	۶۱۹	۲۶۴	۰	۲۶۴	۳۵۴	۰	۳۵۴	زیتون
-	-	۲۵.۱۰۳	۰	۲۵.۱۰۳	۲.۹۴۷	۲.۴۶۷	۰	۲.۴۶۷	۴۸۰	۰	۴۸۰	جمع میوه‌های نیمه‌گرمسیری
-	۲۶۰.۰۰۰	۶.۲۴۰	۰	۶.۲۴۰	۲۴	۲۴	۰	۲۴	۰	۰	۰	خیار
-	۲۶۰.۰۰۰	۷.۸۰۰	۰	۷.۸۰۰	۳۰	۳۰	۰	۳۰	۰	۰	۰	گوجه‌فرنگی
-	۱۸۰.۰۰۰	۳۶۰	۰	۳۶۰	۲	۲	۰	۲	۰	۰	۰	انواع فلفل
-	-	۱۴.۴۰۰	۰	۱۴.۴۰۰	۵۶	۵۶	۰	۵۶	۰	۰	۰	جمع سبزی و صیفی
-	-	۱۴.۴۰۰	۰	۱۴.۴۰۰	۵۶	۵۶	۰	۵۶	۰	۰	۰	جمع محصولات گلخانه‌ای
-	-	۰	۰	۰	۴	۰	۰	۰	۴	۰	۴	توت (توتستان) نوغان
-	۵	۰	۰	۰	۲۹	۲۸	۰	۲۸	۱	۰	۱	زعفران
-	۱.۳۶۳	۳۳۱	۰	۳۳۱	۴۳۳	۲۴۳	۰	۲۴۳	۱۹۰	۰	۱۹۰	گلستان (گل محمدی)
-	-	۰	۰	۰	۳۶	۴	۰	۴	۳۲	۰	۳۲	غیرمثمر (درخت و درختچه‌ها)
-	۳.۶۵۶	۷۷	۰	۷۷	۲۵	۲۱	۰	۲۱	۴	۰	۴	باغات مخلوط
-	-	۰	۰	۰	۶	۰	۰	۰	۶	۰	۶	سایر محصولات مثمر
-	۲.۴۷۴	۳۶۹	۰	۳۶۹	۱۴۹	۱۴۹	۰	۱۴۹	۰	۰	۰	گیاهان دارویی
-	۱۹۳.۱۲۰	۱.۲۸۴	۰	۱.۲۸۴	۷	۷	۰	۷	۰	۰	۰	قارچ دکمه‌ای
-	-	۲۰۶۱	۰	۲۰۶۱	۶۸۹	۴۵۱	۰	۴۵۱	۲۳۸	۰	۲۳۸	جمع سایر محصولات باغبانی
-	-	۸۷.۱۵۷	۰	۸۷.۱۵۷	۲۲.۶۰۶	۱۴.۵۹۶	۰	۱۴.۵۹۶	۸.۰۱۰	۱۳	۷.۹۹۷	کل محصولات

سطح، میزان تولید و عملکرد محصولات باغبانی استان کردستان در سال ۱۳۹۹

((واحد: هکتار-تن- کیلوگرم در هکتار))

جدول شماره ۵۷

عملکرد	میزان تولید				کل سطح	سطح بارور			سطح غیربارور			نام محصول
	آبی	جمع	دیم	آبی		جمع	دیم	آبی	جمع	دیم	آبی	
-	۱۹.۵۹۷	۷۱.۳۴۴	۰	۷۱.۳۴۴	۴.۳۶۱	۳.۶۴۱	۰	۳.۶۴۱	۷۲۱	۰	۷۲۱	سیب
۳.۸۷۲	۹.۹۰۱	۴.۹۰۹	۱۵۱	۴.۷۵۸	۷۲۴	۵۲۰	۳۹	۴۸۱	۲۰۵	۰	۲۰۵	گلابی
-	۱۲.۶۱۴	۵.۶۸۹	۰	۵.۶۸۹	۶۴۴	۴۵۱	۰	۴۵۱	۱۹۳	۰	۱۹۳	به
-	-	۸۱.۹۴۲	۱۵۱	۸۱.۷۹۱	۵.۷۲۹	۴.۶۱۱	۳۹	۴.۵۷۲	۱,۱۱۸	۰	۱,۱۱۸	جمع میوه‌های دانه‌دار
-	۷.۷۴۹	۱۰.۴۴۶	۰	۱۰.۴۴۶	۱.۵۷۲	۱.۳۴۸	۰	۱.۳۴۸	۲۲۴	۰	۲۲۴	آلبالو
-	۸.۶۴۲	۱۰.۴۷۴	۰	۱۰.۴۷۴	۱.۴۸۷	۱.۲۱۲	۰	۱.۲۱۲	۲۷۵	۰	۲۷۵	گیلاس
-	۱۱.۶۸۷	۳.۳۳۷	۰	۳.۳۳۷	۳۱۰	۲۸۶	۰	۲۸۶	۲۵	۰	۲۵	گوجه
-	۱۱.۴۱۱	۴.۶۶۷	۰	۴.۶۶۷	۴۷۶	۴۰۹	۰	۴۰۹	۶۷	۰	۶۷	آلو و آلو فطره طلا
-	۲۱.۰۷۸	۶۵.۴۱۶	۰	۶۵.۴۱۶	۳.۵۵۸	۳.۱۰۴	۰	۳.۱۰۴	۴۵۴	۰	۴۵۴	هلو، شلیل و شفتالو
-	۷.۷۳۲	۱۴.۳۰۵	۰	۱۴.۳۰۵	۲۰.۲۳	۱.۸۵۰	۰	۱.۸۵۰	۱۷۳	۰	۱۷۳	زردآلو و قیسی
-	-	۱۰۸.۶۴۵	۰	۱۰۸.۶۴۵	۹.۴۲۶	۸.۲۰۸	۰	۸.۲۰۸	۱.۲۱۸	۰	۱.۲۱۸	جمع میوه‌های هسته‌دار
۷.۹۶۳	۱۳.۰۶۷	۱۴۱.۴۰۱	۷۹.۹۰۲	۶۱.۴۹۹	۱۷.۴۶۱	۱۴.۷۴۱	۱۰.۰۳۵	۴.۷۰۷	۲.۷۲۰	۲.۴۷۴	۲۴۷	انگور
-	۶.۴۷۱	۱.۶۷۰	۰	۱.۶۷۰	۲۷۲	۲۵۸	۰	۲۵۸	۱۴	۰	۱۴	توت درختی
-	۱۷.۵۶۰	۵۹.۲۴۷	۰	۵۹.۲۴۷	۳.۴۱۹	۳.۳۷۴	۰	۳.۳۷۴	۴۵	۰	۴۵	توت فرنگی
-	-	۰	۰	۰	۲	۱	۰	۱	۱	۰	۱	سایر میوه‌های دانه‌ریز
-	-	۲۰۲.۳۱۸	۷۹.۹۰۲	۱۲۲.۴۱۶	۲۱.۱۵۴	۱۸.۳۷۴	۱۰.۰۳۵	۸.۳۴۰	۲.۷۸۰	۲.۴۷۴	۳۰۶	جمع میوه‌های دانه‌ریز
-	۹۰۳	۱۳	۰	۱۳	۴۳	۱۵	۰	۱۵	۲۸	۰	۲۸	پسته
۸۸۰	۱.۹۳۹	۲.۸۹۸	۱.۴۳۱	۱.۴۶۷	۲.۹۶۱	۲.۳۸۴	۱.۶۲۷	۷۵۷	۵۷۸	۳۷۳	۲۰۵	بادام
-	۳.۳۳۴	۲۰.۹۷۸	۰	۲۰.۹۷۸	۷.۷۱۲	۶.۲۹۳	۰	۶.۲۹۳	۱.۴۱۹	۰	۱.۴۱۹	گردو
-	۱.۶۰۰	۴	۰	۴	۳	۳	۰	۳	۱	۰	۱	فندق
-	۴.۶۶۸	۷۳۸	۰	۷۳۸	۱۷۱	۱۵۸	۰	۱۵۸	۱۳	۰	۱۳	سنجد
-	-	۲۴.۶۳۱	۱.۴۳۱	۲۳.۲۰۰	۱۰.۸۹۰	۸.۸۵۲	۱.۶۲۷	۷.۲۲۵	۲.۰۳۸	۳۷۳	۱.۶۶۵	جمع میوه‌های خشک
۳.۹۰۳	۲.۵۷۸	۲۳۳	۲۸۱	۵۲	۱۱۹	۹۲	۷۲	۲۰	۲۷	۲	۲۵	زالزالک
-	۳.۰۰۰	۹	۰	۹	۴	۳	۰	۳	۱	۰	۱	زرشک

سطح، میزان تولید و عملکرد محصولات باغبانی استان کردستان در سال ۱۳۹۹

((واحد : هکتار-تن- کیلوگرم در هکتار))

ادامه جدول شماره ۵۷

عملکرد	میزان تولید				کل سطح	سطح بارور			سطح غیربارور			نام محصول
	آبی	جمع	دیم	آبی		جمع	دیم	آبی	جمع	دیم	آبی	
۱.۶۵۸	۲.۳۶۲	۳۲۷	۲۱۶	۱۱۱	۲۴۶	۱۷۷	۱۳۰	۴۷	۶۹	۵۸	۱۱	سماق
-	-	۶۶۸	۴۹۷	۱۷۲	۳۶۹	۲۷۲	۲۰۲	۷۰	۹۷	۶۰	۳۷	جمع میوه‌های سردسیری
-	۱۷.۶۳۲	۹.۰۹۸	۰	۹.۰۹۸	۵۹۷	۵۱۸	۲	۵۱۶	۷۹	۰	۷۹	انار
۴.۱۶۷	۹.۱۹۹	۹۱۰	۱۰۰	۸۱۰	۱۵۶	۱۱۲	۲۴	۸۸	۴۴	۵	۳۹	انجیر
-	۱.۲۰۰	۱	۰	۱	۱	۱	۰	۱	۰	۰	۰	زیتون
-	-	۱۰.۰۰۸	۱۰۰	۹.۹۰۸	۷۵۴	۶۳۱	۲۶	۶۰۵	۱۲۳	۵	۱۱۸	جمع میوه‌های نیمه‌گرمسیری
-	۱۹۹.۷۵۶	۲.۴۵۷	۰	۲.۴۵۷	۱۲	۱۲	۰	۱۲	۰	۰	۰	خیار
-	۲۵۲.۲۹۶	۲.۴۷۳	۰	۲.۴۷۳	۱۰	۱۰	۰	۱۰	۰	۰	۰	گوجه‌فرنگی
-	۸۷.۸۷۹	۲۹۰	۰	۲۹۰	۳	۳	۰	۳	۰	۰	۰	انواع فلفل
-	-	۳۵	۰	۳۵	۱	۱	۰	۱	۰	۰	۰	سایر سبزیجات
-	-	۵.۲۵۵	۰	۵.۲۵۵	۲۶	۲۶	۰	۲۶	۰	۰	۰	جمع سبزی و صیفی
-	۵۷.۶۵۳	۲۸۳	۰	۲۸۳	۵	۵	۰	۵	۰	۰	۰	توت‌فرنگی
-	-	۲۸۳	۰	۲۸۳	۵	۵	۰	۵	۰	۰	۰	جمع سایر محصولات
-	-	۵.۵۳۷	۰	۵.۵۳۷	۳۱	۳۱	۰	۳۱	۰	۰	۰	جمع محصولات گلخانه‌ای
-	-	۰	۰	۰	۴	۰	۰	۰	۴	۰	۴	توت (توتستان) نوغان
-	۵	۰	۰	۰	۵۸	۳۹	۰	۳۹	۱۸	۰	۱۸	زعفران
۲۷۷	۱.۱۲۷	۷۹	۳	۷۵	۲۴۲	۷۹	۱۲	۶۷	۱۶۳	۷	۱۵۶	گلستان (گل محمدی)
-	-	۰	۰	۰	۱.۹۶۰	۱.۶۹۵	۰	۱.۶۹۵	۲۶۵	۰	۲۶۵	غیرمثمر (درخت و درختچه‌ها)
۸۴۲	۱۳.۱۹۲	۵.۹۸۵	۴۴۶	۵.۵۴۰	۲۰.۳۹	۹۵۰	۵۳۰	۴۲۰	۱۰.۹۰	۸۸۳	۲۰۷	گیاهان دارویی
-	۲۱۲.۶۳۵	۳.۶۳۷	۰	۳.۶۳۷	۱۷	۱۷	۰	۱۷	۰	۰	۰	قارچ دکمه‌ای
-	-	۱۰	۰	۱۰	۰	۰	۰	۰	۰	۰	۰	قارچ صدفی
-	-	۹.۷۱۱	۴۴۹	۹.۲۶۲	۴.۳۱۹	۲.۷۷۹	۵۴۱	۲.۲۳۸	۱.۵۴۰	۸۹۰	۶۵۰	جمع سایر محصولات باغبانی
-	-	۴۴۲,۴۵۹	۸۲.۵۳۰	۳۶۰.۹۲۹	۵۲.۶۷۰	۴۲.۷۵۷	۱۲.۴۷۰	۳۱.۲۸۸	۸.۹۱۳	۳.۸۰۲	۵.۱۱۱	کل محصولات

سطح، میزان تولید و عملکرد محصولات باغبانی استان کرمان در سال ۱۳۹۹

((واحد: هکتار-تن- کیلوگرم در هکتار))

جدول شماره ۵۸

عملکرد	میزان تولید				کل سطح	سطح بارور			سطح غیربارور			نام محصول
	آبی	جمع	دیم	آبی		جمع	دیم	آبی	جمع	دیم	آبی	
-	۱۱.۳۷۹	۳۱.۰۰۰	۰	۳۱.۰۰۰	۳.۱۵۶	۲.۷۲۴	۰	۲.۷۲۴	۴۳۲	۰	۴۳۲	سیب
-	۸.۵۰۲	۳.۹۴۹	۰	۳.۹۴۹	۵۸۸	۴۶۵	۰	۴۶۵	۱۲۴	۰	۱۲۴	گللابی
-	۸.۴۰۷	۷.۵۱۶	۰	۷.۵۱۶	۱.۱۹۵	۸۹۴	۰	۸۹۴	۳۰۱	۰	۳۰۱	به
-	-	۴۲.۴۶۵	۰	۴۲.۴۶۵	۴.۹۳۹	۴۰.۸۳	۰	۴۰.۸۳	۸۵۶	۰	۸۵۶	جمع میوه‌های دانه‌دار
-	۵.۵۱۵	۳.۰۵۰	۰	۳.۰۵۰	۷۲۹	۵۵۳	۰	۵۵۳	۱۷۶	۰	۱۷۶	آلبالو
-	۷.۳۸۷	۶.۷۰۰	۰	۶.۷۰۰	۱.۱۱۳	۹۰۷	۰	۹۰۷	۲۰۶	۰	۲۰۶	گیلاس
-	۷.۶۶۷	۱.۴۹۵	۰	۱.۴۹۵	۲۳۸	۱۹۵	۰	۱۹۵	۴۳	۰	۴۳	گوجه
-	۵.۹۷۰	۱.۶۰۰	۰	۱.۶۰۰	۳۱۳	۲۶۸	۰	۲۶۸	۴۵	۰	۴۵	آلو و آلو قطره‌طلا
-	۱۲.۳۳۲	۱۷.۴۰۰	۰	۱۷.۴۰۰	۱.۶۹۱	۱.۴۱۱	۰	۱.۴۱۱	۲۸۰	۰	۲۸۰	هلو، شلیل و شفتالو
-	۷.۴۳۲	۲۲.۰۰۰	۰	۲۲.۰۰۰	۳.۲۶۰	۲.۹۶۰	۰	۲.۹۶۰	۳۰۰	۰	۳۰۰	زردآلو و قیسی
-	-	۵۲.۲۴۵	۰	۵۲.۲۴۵	۷.۳۴۴	۶.۲۹۴	۰	۶.۲۹۴	۱۰۵۰	۰	۱۰۵۰	جمع میوه‌های هسته‌دار
-	۳.۴۱۲	۹.۱۵۲	۰	۹.۱۵۲	۲.۸۳۷	۲.۶۸۲	۰	۲.۶۸۲	۱۵۵	۰	۱۵۵	انگور
-	۳.۹۵۳	۱.۰۰۰	۰	۱.۰۰۰	۲۷۷	۲۵۳	۰	۲۵۳	۲۴	۰	۲۴	توت درختی
-	۱۴.۲۸۶	۱۰	۰	۱۰	۱	۱	۰	۱	۰	۰	۰	توت‌فرنگی
-	-	۱۰.۱۶۲	۰	۱۰.۱۶۲	۳.۱۱۵	۲.۹۳۶	۰	۲.۹۳۶	۱۷۹	۰	۱۷۹	جمع میوه‌های دانه‌ریز
-	۵۴۵	۱۱۰.۷۰۰	۰	۱۱۰.۷۰۰	۲۱۲.۰۵۰	۲۰۳.۰۵۰	۰	۲۰۳.۰۵۰	۹.۰۰۰	۰	۹.۰۰۰	پسته
۱۸۵	۷۷۸	۹.۰۰۰	۵۷۲	۸.۴۲۸	۱۵.۱۶۲	۱۳.۹۲۸	۳.۱۰۰	۱۰.۸۲۸	۱.۲۳۴	۷۸	۱.۱۵۶	بادام
-	۹۲۶	۱۲.۶۰۰	۰	۱۲.۶۰۰	۱۷.۱۲۰	۱۳.۶۰۰	۰	۱۳.۶۰۰	۳.۵۲۰	۰	۳.۵۲۰	گردو
-	۸۳۳	۵	۰	۵	۸	۶	۰	۶	۲	۰	۲	فندق
-	۳.۰۰۵	۱.۲۵۰	۰	۱.۲۵۰	۴۵۹	۴۱۶	۰	۴۱۶	۴۳	۰	۴۳	سنجد
-	-	۱۳۳.۵۵۵	۵۷۲	۱۳۲.۹۸۳	۲۴۴.۷۹۹	۲۳۱.۰۰۰	۳.۱۰۰	۲۲۷.۹۰۰	۱۳.۷۹۹	۷۸	۱۳.۷۲۱	جمع میوه‌های خشک

سطح، میزان تولید و عملکرد محصولات باغبانی استان کرمان در سال ۱۳۹۹

ادامه جدول شماره ۵۸

((واحد : هکتار-تن - کیلوگرم در هکتار))

عملکرد	میزان تولید				کل سطح	سطح بارور			سطح غیربارور			نام محصول
	آبی	جمع	دیم	آبی		جمع	دیم	آبی	جمع	دیم	آبی	
-	۲.۵۰۰	۳۵	۰	۳۵	۴۷	۱۴	۰	۱۴	۳۳	۰	۳۳	زالزالک
-	۱.۵۴۵	۱۷	۰	۱۷	۱۱۸	۱۱	۰	۱۱	۱۰۷	۰	۱۰۷	زرشک
-	-	۰	۰	۰	۵	۰	۰	۰	۵	۰	۵	عنب
-	-	۵۲	۰	۵۲	۱۷۰	۲۵	۰	۲۵	۱۴۵	۰	۱۴۵	جمع میوه‌های سردسیری
-	۶.۲۸۱	۱۵۲.۰۰۰	۰	۱۵۲.۰۰۰	۲۷.۹۰۷	۲۴.۲۰۰	۰	۲۴.۲۰۰	۳.۷۰۷	۰	۳.۷۰۷	خرما
-	۱۵.۶۱۶	۱۰۶.۷۸۳	۰	۱۰۶.۷۸۳	۸.۵۴۸	۶.۸۳۸	۰	۶.۸۳۸	۱.۷۱۰	۰	۱.۷۱۰	پرتقال
-	۸.۹۶۴	۵.۴۵۰	۰	۵.۴۵۰	۶۷۳	۶۰۸	۰	۶۰۸	۶۵	۰	۶۵	نارنگی
-	۸.۵۹۹	۱.۳۵۰	۰	۱.۳۵۰	۱۸۰	۱۵۷	۰	۱۵۷	۲۳	۰	۲۳	لیموترش
-	۱۰.۹۰۹	۶۰۰	۰	۶۰۰	۶۲	۵۵	۰	۵۵	۷	۰	۷	لیموشیرین
-	۱۳,۲۷۴	۳.۰۰۰	۰	۳.۰۰۰	۲۴۵	۲۲۶	۰	۲۲۶	۱۹	۰	۱۹	گریپ‌فروت
-	۷.۴۳۲	۱.۱۰۰	۰	۱.۱۰۰	۲۳۹	۱۴۸	۰	۱۴۸	۹۱	۰	۹۱	نارنج
-	-	۱۰۰	۰	۱۰۰	۲۷	۸	۰	۸	۱۹	۰	۱۹	سایر مرکبات
-	-	۱۱۸.۳۸۳	۰	۱۱۸.۳۸۳	۹.۹۷۴	۸.۰۴۰	۰	۸.۰۴۰	۱.۹۳۴	۰	۱.۹۳۴	جمع مرکبات
-	۱۳.۰۶۲	۳۴.۰۰۰	۰	۳۴.۰۰۰	۳.۰۹۳	۲.۶۰۳	۰	۲.۶۰۳	۴۹۰	۰	۴۹۰	انار
۶۶۸	۳.۶۵۱	۲.۶۷۰	۲۶۴	۲.۴۰۶	۱.۱۶۴	۱.۰۵۴	۳۹۵	۶۵۹	۱۱۰	۰	۱۱۰	انجیر
-	۹۵۶	۶۰۸	۰	۶۰۸	۱.۵۶۰	۶۳۶	۰	۶۳۶	۹۲۴	۰	۹۲۴	زیتون
-	-	۳۰۷.۶۶۱	۲۶۴	۳۰۷.۳۹۷	۴۳.۶۹۸	۳۶.۵۳۳	۳۹۵	۳۶.۱۳۸	۷.۱۶۵	۰	۷.۱۶۵	جمع میوه‌های نیمه‌گرمسیری
-	۶.۳۳۳	۳۸	۰	۳۸	۱۳	۶	۰	۶	۷	۰	۷	کنار
-	-	۳۸	۰	۳۸	۱۳	۶	۰	۶	۷	۰	۷	جمع میوه‌های گرمسیری
-	۲۳۶.۸۶۹	۲۸.۸۹۸	۰	۲۸.۸۹۸	۱۲۲	۱۲۲	۰	۱۲۲	۰	۰	۰	خیار
-	۲۵۵.۱۸۶	۱۶.۴۸۵	۰	۱۶.۴۸۵	۶۵	۶۵	۰	۶۵	۰	۰	۰	گوجه‌فرنگی

سطح، میزان تولید و عملکرد محصولات باغبانی استان کرمان در سال ۱۳۹۹

((واحد : هکتار-تن - کیلوگرم در هکتار))

ادامه جدول شماره ۵۸

عملکرد	میزان تولید				کل سطح	سطح بارور			سطح غیر بارور			نام محصول
	آبی	جمع	دیم	آبی		جمع	دیم	آبی	جمع	دیم	آبی	
-	۱۰۷.۳۳۹	۶۶۶	۰	۶۶۶	۶	۶	۰	۶	۰	۰	۰	انواع فلفل
-	۱۰۹.۷۸۳	۲۵۳	۰	۲۵۳	۲	۲	۰	۲	۰	۰	۰	بادمجان
-	-	۴۷۲	۰	۴۷۲	۷	۷	۰	۷	۰	۰	۰	سایر سبزیجات
-	-	۴۶.۷۷۳	۰	۴۶.۷۷۳	۲۰۲	۲۰۲	۰	۲۰۲	۰	۰	۰	جمع سبزی و صیفی
-	۵۵.۳۳۳	۴۱۵	۰	۴۱۵	۸	۸	۰	۸	۰	۰	۰	توت‌فرنگی
-	۲۴۸.۸۲۴	۱۰۵۸	۰	۱۰۵۸	۴	۴	۰	۴	۰	۰	۰	گیاهان دارویی
-	-	۱.۴۷۳	۰	۱.۴۷۳	۱۲	۱۲	۰	۱۲	۰	۰	۰	جمع سایر محصولات
-	-	۴۸.۲۴۶	۰	۴۸.۲۴۶	۲۱۴	۲۱۴	۰	۲۱۴	۰	۰	۰	جمع محصولات گلخانه‌ای
-	۶	۲	۰	۲	۴۱۴	۲۸۵	۰	۲۸۵	۱۲۹	۰	۱۲۹	زعفران
۱.۳۶۲	۱.۹۲۷	۴۴۲	۱۵	۴۲۷	۲۶۹	۲۳۳	۱۱	۲۲۲	۳۶	۸	۲۸	گلستان (گل محمدی)
-	-	۰	۰	۰	۴.۳۹۴	۳.۸۸۵	۰	۳.۸۸۵	۵۰۹	۰	۵۰۹	غیرمثمر (درخت و درختچه‌ها)
۱.۵۴۷	۲.۲۲۳	۷.۰۹۸	۱	۷.۰۹۷	۳.۳۲۵	۳.۱۹۳	۱	۳.۱۹۲	۱۳۲	۵۲	۸۰	گیاهان دارویی
-	۲۰۲.۰۷۸	۲.۴۰۸	۰	۲.۴۰۸	۱۲	۱۲	۰	۱۲	۰	۰	۰	قارچ دکمه‌ای
-	-	۵۰	۰	۵۰	۰	۰	۰	۰	۰	۰	۰	قارچ صدفی
-	-	۱۰.۰۰۰	۱۶	۹.۹۸۳	۸.۴۱۴	۷.۶۰۷	۱۲	۷.۵۹۵	۸۰۷	۶۰	۷۴۶	جمع سایر محصولات باغبانی
-	-	۶۰۴.۴۲۴	۸۵۲	۶۰۳.۵۷۱	۳۱۲.۷۰۵	۲۸۸.۶۹۸	۳.۵۰۷	۲۸۵.۱۹۱	۲۴.۰۰۸	۱۳۹	۲۳.۸۶۹	کل محصولات

سطح، میزان تولید و عملکرد محصولات باغبانی استان کرمانشاه در سال ۱۳۹۹

((واحد : هکتار-تن- کیلوگرم در هکتار))

جدول شماره ۵۹

عملکرد	میزان تولید				کل سطح	سطح بارور			سطح غیر بارور			نام محصول
	آبی	جمع	دیم	آبی		جمع	دیم	آبی	جمع	دیم	آبی	
-	۲۷,۵۷۹	۸۳,۶۱۷	۰	۸۳,۶۱۷	۳,۳۴۱	۳,۰۳۲	۰	۳,۰۳۲	۳۰۹	۰	۳۰۹	سیب
۴,۸۴۹	۷,۳۵۰	۱,۲۲۸	۱۶۹	۱,۰۶۰	۲۱۴	۱۷۹	۳۵	۱۴۴	۳۵	۳	۳۲	گل‌ابی
-	۱۰,۰۶۵	۸۴۶	۰	۸۴۶	۱۲۰	۸۴	۰	۸۴	۲۶	۰	۲۶	به
-	-	۸۵,۶۹۱	۱۶۹	۸۵,۵۲۲	۳,۶۷۴	۳,۲۹۵	۳۵	۳,۲۶۰	۳۸۰	۳	۳۷۷	جمع میوه‌های دانه‌دار
-	۱۱,۴۶۳	۱,۹۸۷	۰	۱,۹۸۷	۲۲۲	۱۷۳	۰	۱۷۳	۴۸	۰	۴۸	آلبالو
-	۱۴,۷۴۱	۱۰,۳۱۴	۰	۱۰,۳۱۴	۸۰۹	۷۰۰	۰	۷۰۰	۱۰۹	۰	۱۰۹	گیلاس
-	۶,۶۴۶	۲,۱۴۶	۰	۲,۱۴۶	۳۷۳	۳۲۳	۰	۳۲۳	۵۰	۰	۵۰	گوجه
-	۸,۷۴۰	۲,۴۸۹	۰	۲,۴۸۹	۳۲۷	۲۸۵	۰	۲۸۵	۴۲	۰	۴۲	آلو و آلو قطره‌طلا
-	۱۷,۱۰۷	۴۵,۱۶۶	۰	۴۵,۱۶۶	۲,۸۵۹	۲,۶۴۰	۰	۲,۶۴۰	۲۱۹	۰	۲۱۹	هلو، شلیل و شفتالو
-	۸,۱۹۴	۴,۷۳۹	۰	۴,۷۳۹	۶۵۵	۵۷۸	۰	۵۷۸	۷۷	۰	۷۷	زردآلو و قیسی
-	-	۸	۰	۸	۱	۱	۰	۱	۰	۰	۰	سایر میوه‌های هسته‌دار
-	-	۶۶,۸۵۰	۰	۶۶,۸۵۰	۵,۲۴۵	۴,۷۰۰	۰	۴,۷۰۰	۵۴۵	۰	۵۴۵	جمع میوه‌های هسته‌دار
۱,۶۹۰	۱۳,۸۹۷	۱۱۱,۸۲۹	۲,۶۲۰	۱۰۹,۲۱۰	۹,۸۰۲	۹,۴۰۸	۱,۵۵۰	۷,۸۵۸	۳۹۴	۸۳	۳۱۰	انگور
-	۱,۷۰۳	۵۳۴	۰	۵۳۴	۳۳۸	۳۱۴	۰	۳۱۴	۲۵	۰	۲۵	توت‌درختی
-	۶,۴۰۴	۳۱۶	۰	۳۱۶	۵۳	۴۹	۰	۴۹	۴	۰	۴	توت‌فرنگی
-	-	۱۱۲,۶۷۹	۲,۶۲۰	۱۱۰,۰۵۹	۱۰,۱۹۳	۹,۷۷۱	۱,۵۵۰	۸,۲۲۱	۴۲۲	۸۳	۳۳۹	جمع میوه‌های دانه‌ریز
۴۰۰	۲,۰۴۰	۲۳۸	۰	۲۳۸	۲۳۵	۱۱۷	۰	۱۱۶	۱۱۸	۲	۱۱۷	پسته
۱,۲۹۹	۲,۱۹۴	۶,۶۲۸	۲,۴۵۱	۴,۱۷۸	۴,۸۲۲	۳,۷۹۲	۱,۸۸۷	۱,۹۰۴	۱,۰۳۰	۶۷۵	۳۵۵	بادام
-	۲,۰۴۷	۱۷,۰۴۳	۰	۱۷,۰۴۳	۹,۱۹۳	۸,۳۲۵	۰	۸,۳۲۵	۸۶۸	۰	۸۶۸	گردو
-	۹۵۴	۱۷	۰	۱۷	۱۷	۱۷	۰	۱۷	۰	۰	۰	فندق
-	۲,۰۰۰	۴۰	۰	۴۰	۲۰	۲۰	۰	۲۰	۰	۰	۰	سنجد

سطح، میزان تولید و عملکرد محصولات باغبانی استان کرمانشاه در سال ۱۳۹۹

((واحد : هکتار-تن- کیلوگرم در هکتار))

ادامه جدول شماره ۵۹

عملکرد	میزان تولید				کل سطح	سطح بارور			سطح غیربارور			نام محصول
	آبی	جمع	دیم	آبی		جمع	دیم	آبی	جمع	دیم	آبی	
-	-	۲۳.۹۶۶	۲.۴۵۱	۲۱.۵۱۵	۱۴.۲۸۶	۱۲.۲۷۰	۱.۸۸۷	۱۰.۳۸۳	۲.۰۱۶	۶۷۷	۱.۳۳۹	جمع میوه‌های خشک
۲.۰۰۰	۲.۵۲۸	۵۷	۴۲	۱۵	۲۸	۲۷	۲۱	۶	۰	۰	۰	زالزالک
-	۱۳۳	۰	۰	۰	۴	۱	۱	۰	۳	۲	۰	زرشک
-	-	۵۷	۴۲	۱۵	۳۲	۲۸	۲۲	۶	۳	۲	۱	جمع میوه‌های سردسیری
-	۶.۰۰۰	۳.۲۲۵	۰	۳.۲۲۵	۷۵۰	۵۳۸	۰	۵۳۸	۲۱۳	۰	۲۱۳	خرما
-	۱۵.۹۶۹	۴.۸۵۳	۰	۴.۸۵۳	۳۷۷	۳۰۴	۰	۳۰۴	۷۳	۰	۷۳	پرتقال
-	۱۵.۴۹۷	۲.۰۴۶	۰	۲.۰۴۶	۲۹۷	۱۳۲	۰	۱۳۲	۱۶۵	۰	۱۶۵	نارنگی
-	۱۲.۸۵۷	۳.۵۵۱	۰	۳.۵۵۱	۴۷۷	۲۷۶	۰	۲۷۶	۲۰۱	۰	۲۰۱	لیموترش
-	۲۰.۰۸۵	۱.۷۱۵	۰	۱.۷۱۵	۱۶۲	۸۵	۰	۸۵	۷۷	۰	۷۷	لیموشیرین
-	۱۱.۵۰۰	۱۶۴	۰	۱۶۴	۳۰	۱۴	۰	۱۴	۱۶	۰	۱۶	گریپ‌فروت
-	۱۵.۵۹۰	۵۵۷	۰	۵۵۷	۴۳	۳۶	۰	۳۶	۸	۰	۸	نارنج
-	-	۳۶۰	۰	۳۶۰	۴۴	۲۴	۰	۲۴	۲۰	۰	۲۰	سایر مرکبات
-	-	۱۳.۲۴۶	۰	۱۳.۲۴۶	۱.۴۳۱	۸۷۱	۰	۸۷۱	۵۶۰	۰	۵۶۰	جمع مرکبات
-	۵.۰۱۴	۴.۰۸۳	۰	۴.۰۸۳	۹۲۵	۸۱۴	۰	۸۱۴	۱۱۱	۰	۱۱۱	انار
۶۲۹	۱۲.۴۲۷	۸.۷۷۵	۹	۸.۷۶۶	۷۸۱	۷۲۰	۱۵	۷۰۵	۶۱	۳	۵۸	انجیر
-	۲.۹۱۳	۲۰	۰	۲۰	۹	۷	۰	۷	۲	۰	۲	خرمالو
-	۴.۳۷۷	۳.۹۷۸	۰	۳.۹۷۸	۱.۰۰۹	۹۰۹	۰	۹۰۹	۱۰۰	۰	۱۰۰	زیتون
-	-	۰	۰	۰	۰	۰	۰	۰	۰	۰	۰	سایر میوه‌های نیمه‌گرمسیری
-	-	۳۳.۳۲۷	۹	۳۳.۳۱۸	۴.۹۰۶	۳.۸۵۹	۱۵	۳.۸۴۵	۱۰.۴۶	۳	۱۰.۴۴	جمع میوه‌های نیمه‌گرمسیری
-	-	۰	۰	۰	۱	۰	۰	۰	۱	۰	۱	کنار
-	-	۰	۰	۰	۱	۰	۰	۰	۱	۰	۱	جمع میوه‌های گرمسیری

سطح، میزان تولید و عملکرد محصولات باغبانی استان کرمانشاه در سال ۱۳۹۹

((واحد: هکتار-تن- کیلوگرم در هکتار))

ادامه جدول شماره ۵۹

عملکرد	میزان تولید				کل سطح	سطح بارور			سطح غیر بارور			نام محصول
	دیم	آبی	جمع	دیم		آبی	جمع	دیم	آبی	جمع	دیم	
-	۲۰۰,۰۰۰	۱,۵۴۰	۰	۱,۵۴۰	۸	۸	۰	۸	۰	۰	۰	خیار
-	۱۹۰,۸۳۳	۲,۱۷۶	۰	۲,۱۷۶	۱۱	۱۱	۰	۱۱	۰	۰	۰	گوجه‌فرنگی
-	۱۵۰,۰۰۰	۱,۱۲۵	۰	۱,۱۲۵	۸	۸	۰	۸	۰	۰	۰	انواع فلفل
-	۱۳۰,۰۰۰	۶۵	۰	۶۵	۱	۱	۰	۱	۰	۰	۰	بادمجان
-	-	۱۸۸	۰	۱۸۸	۲	۲	۰	۲	۰	۰	۰	سایر سبزیجات
-	-	۵,۰۹۴	۰	۵,۰۹۴	۲۹	۲۹	۰	۲۹	۰	۰	۰	جمع سبزی و صیفی
-	۴۰,۰۰۰	۶۴	۰	۶۴	۲	۲	۰	۲	۰	۰	۰	توت‌فرنگی
-	۱۲۸,۲۶۱	۲۹۵	۰	۲۹۵	۲	۲	۰	۲	۰	۰	۰	گیاهان دارویی
-	-	۷۱	۰	۷۱	۴	۴	۰	۴	۰	۰	۰	سایر
-	-	۴۳۰	۰	۴۳۰	۸	۸	۰	۸	۰	۰	۰	جمع سایر محصولات
-	-	۵,۵۲۴	۰	۵,۵۲۴	۳۶	۳۶	۰	۳۶	۰	۰	۰	جمع محصولات گلخانه‌ای
-	۶۰۶	۲	۰	۲	۵	۳	۰	۳	۲	۰	۲	توت (توتستان) نوغان
-	۴	۵	۰	۵	۱,۶۶۸	۱,۲۶۸	۰	۱,۲۶۸	۴۰۰	۰	۴۰۰	زعفران
-	۱,۷۸۴	۷,۹۲۶	۰	۷,۹۲۶	۴,۹۵۵	۴,۴۴۴	۰	۴,۴۴۴	۵۱۱	۰	۵۱۱	گلستان (گل محمدی)
-	-	۰	۰	۰	۶۶۲	۳۹۸	۰	۳۹۸	۲۶۴	۰	۲۶۴	غیرمثمر (درخت و درختچه‌ها)
-	-	۳۸	۰	۳۸	۱۳	۳	۰	۳	۱۰	۰	۱۰	سایر محصولات مثمر
-	۳,۴۶۹	۷,۶۱۷	۰	۷,۶۱۷	۲,۱۹۶	۲,۱۹۶	۰	۲,۱۹۶	۰	۰	۰	گیاهان دارویی
-	۲۰۴,۱۷۸	۲,۹۲۹	۰	۲,۹۲۹	۱۴	۱۴	۰	۱۴	۰	۰	۰	قارچ دکمه‌ای
-	-	۱۸,۵۱۷	۰	۱۸,۵۱۷	۹,۵۱۳	۸,۳۲۵	۰	۸,۳۲۵	۱,۱۸۷	۰	۱,۱۸۷	جمع سایر محصولات باغبانی
-	-	۳۴۶,۶۱۱	۵,۲۹۱	۳۴۱,۳۲۰	۴۷,۸۸۷	۴۲,۲۸۵	۳,۵۰۸	۳۸,۷۷۷	۵,۶۰۱	۷۶۸	۴,۸۳۳	کل محصولات

سطح، میزان تولید و عملکرد محصولات باغبانی استان کهگیلویه و بویراحمد در سال ۱۳۹۹

جدول شماره ۶۰

((واحد: هکتار-تن- کیلوگرم در هکتار))

عملکرد	میزان تولید				کل سطح	سطح بارور			سطح غیربارور			نام محصول
	دیم	آبی	جمع	دیم		آبی	جمع	دیم	آبی	جمع	دیم	
-	۲۱.۳۹۰	۱۲۴.۷۷۱	۰	۱۲۴.۷۷۱	۶.۵۲۹	۵.۸۳۳	۰	۵.۸۳۳	۶۹۶	۰	۶۹۶	سیب
-	۹.۱۸۰	۴۴۴	۰	۴۴۴	۷۵	۴۸	۰	۴۸	۲۶	۰	۲۶	گلابی
-	۹.۵۸۲	۱۱۷	۰	۱۱۷	۱۵	۱۲	۰	۱۲	۳	۰	۳	به
-	-	۱۲۵.۳۳۲	۰	۱۲۵.۳۳۲	۶.۶۱۹	۵.۸۹۴	۰	۵.۸۹۴	۷۲۵	۰	۷۲۵	جمع میوه‌های دانه‌دار
-	۶.۰۱۳	۱۱۵	۰	۱۱۵	۲۰	۱۹	۰	۱۹	۱	۰	۱	آلبالو
-	۵.۷۵۳	۲۸۷	۰	۲۸۷	۵۹	۵۰	۰	۵۰	۹	۰	۹	گیلاس
-	۶.۶۰۱	۱.۵۳۲	۰	۱.۵۳۲	۳۶۷	۲۳۲	۰	۲۳۲	۱۳۵	۰	۱۳۵	آلو و آلو قطره‌طلا
-	۱۴.۳۳۰	۱۷.۳۹۶	۰	۱۷.۳۹۶	۱.۵۲۵	۱.۲۱۴	۰	۱.۲۱۴	۳۱۱	۰	۳۱۱	هلو، شلیل و شفتالو
-	۸.۵۵۱	۱.۵۷۰	۰	۱.۵۷۰	۲۳۸	۱۸۴	۰	۱۸۴	۵۴	۱	۵۴	زردآلو و قیسی
-	-	۲۰.۹۰۰	۰	۲۰.۹۰۰	۲.۲۰۷	۱.۶۹۹	۰	۱.۶۹۹	۵۰۹	۱	۵۰۸	جمع میوه‌های هسته‌دار
۱.۴۱۷	۲۲.۱۱۴	۳۵.۲۶۳	۴.۹۷۸	۳۰.۲۸۵	۵.۲۰۴	۴.۸۸۳	۳.۵۱۳	۱.۳۷۰	۳۲۲	۲۸۴	۳۸	انگور
-	-	۳۵.۲۶۳	۴.۹۷۸	۳۰.۲۸۵	۵.۲۰۴	۴.۸۸۳	۳.۵۱۳	۱.۳۷۰	۳۲۲	۲۸۴	۳۸	جمع میوه‌های دانه‌ریز
-	-	۰	۰	۰	۴۰	۰	۰	۰	۴۰	۰	۴۰	پسته
۵۸۶	۱.۲۵۹	۹۴۱	۴۷۱	۴۷۰	۲.۱۸۸	۱.۱۷۷	۸۰۴	۳۷۳	۱۰۱۱	۸۴۴	۱۶۷	بادام
-	۲.۳۶۸	۱۵.۶۳۳	۰	۱۵.۶۳۳	۸.۵۵۰	۶.۶۰۱	۰	۶.۶۰۱	۱.۹۵۰	۰	۱.۹۵۰	گردو
-	-	۱۶.۵۷۴	۴۷۱	۱۶.۱۰۲	۱۰.۷۷۹	۷.۷۷۸	۸۰۴	۶.۹۷۴	۳.۰۰۱	۸۴۴	۲.۱۵۷	جمع میوه‌های خشک
-	۲.۹۷۱	۲۶۰	۰	۲۶۰	۱۱۵	۸۸	۰	۸۸	۲۷	۰	۲۷	خرما
-	۱۰.۰۲۴	۲۳.۶۱۲	۰	۲۳.۶۱۲	۳.۲۰۴	۲.۳۵۶	۰	۲.۳۵۶	۸۴۹	۰	۸۴۹	پرتقال
-	۹.۰۶۹	۱۱.۲۶۰	۰	۱۱.۲۶۰	۱.۶۹۵	۱.۲۴۲	۰	۱.۲۴۲	۴۵۳	۰	۴۵۳	نارنگی
-	۱۰.۰۹۸	۳۷.۳۴۵	۰	۳۷.۳۴۵	۵.۸۷۴	۳.۶۹۸	۰	۳.۶۹۸	۲.۱۷۶	۰	۲.۱۷۶	لیموترش
-	۱۰.۹۶۶	۴.۳۴۳	۰	۴.۳۴۳	۴۱۶	۳۹۶	۰	۳۹۶	۲۰	۰	۲۰	لیموشیرین
-	۱۲.۰۰۰	۳۶	۰	۳۶	۳	۳	۰	۳	۰	۰	۰	گریپ‌فروت
-	۹.۷۷۸	۲۶۴	۰	۲۶۴	۳۱	۲۷	۰	۲۷	۴	۰	۴	نارنج
-	-	۵۱	۰	۵۱	۱۰	۶	۰	۶	۴	۰	۴	سایر مرکبات
-	-	۷۶.۹۱۱	۰	۷۶.۹۱۱	۱۱.۲۳۲	۷.۷۲۷	۰	۷.۷۲۷	۳.۵۰۵	۰	۳.۵۰۵	جمع مرکبات

سطح، میزان تولید و عملکرد محصولات باغبانی استان کهگیلویه و بویراحمد در سال ۱۳۹۹

ادامه جدول شماره ۶۰

((واحد: هکتار-تن- کیلوگرم در هکتار))

عملکرد	میزان تولید				کل سطح	سطح بارور			سطح غیربارور			نام محصول
	آبی	جمع	دیم	آبی		جمع	دیم	آبی	جمع	دیم	آبی	
-	۱۴.۳۷۴	۹.۳۲۱	۰	۹.۳۲۱	۸۴۵	۶۴۹	۰	۶۴۹	۱۹۶	۰	۱۹۶	انار
۸۴۴	۵.۳۵۲	۱.۱۶۷	۳۶۷	۸۰۰	۷۸۸	۵۸۵	۴۳۵	۱۵۰	۲۰۳	۱۸۰	۲۳	انجیر
-	۵۳۴	۳۷۰	۰	۳۷۰	۸۶۹	۶۹۳	۰	۶۹۳	۱۷۶	۰	۱۷۶	زیتون
-	-	۸۸.۰۲۹	۳۶۷	۸۷.۶۶۲	۱۳.۸۴۸	۹.۷۴۱	۴۳۵	۹.۳۰۶	۴.۱۰۷	۱۸۰	۳.۹۲۷	جمع میوه‌های نیمه گرمسیری
۱.۵۲۰	-	۳	۳	۰	۲	۲	۲	۰	۰	۰	۰	کنار
-	-	۳	۳	۰	۲	۲	۲	۰	۰	۰	۰	جمع میوه‌های گرمسیری
-	۲۷۶.۶۱۹	۳۸۵	۰	۳۸۵	۱	۱	۰	۱	۰	۰	۰	خیار
-	۳۱۲.۸۳۰	۱.۶۵۸	۰	۱.۶۵۸	۵	۵	۰	۵	۰	۰	۰	گوجه‌فرنگی
-	۱۴۱.۴۴۲	۷۳۶	۰	۷۳۶	۵	۵	۰	۵	۰	۰	۰	انواع فلفل
-	-	۱۶۰	۰	۱۶۰	۲	۲	۰	۲	۰	۰	۰	سایر سبزیجات
-	-	۲.۹۳۸	۰	۲.۹۳۸	۱۴	۱۴	۰	۱۴	۰	۰	۰	جمع سبزی و صیفی
-	۸۵.۰۰۰	۵۱	۰	۵۱	۱	۱	۰	۱	۰	۰	۰	توت‌فرنگی
-	۲۲.۲۰۰	۳۵	۰	۳۵	۲	۲	۰	۲	۰	۰	۰	گیاهان دارویی
-	-	۸۶	۰	۸۶	۲	۲	۰	۲	۰	۰	۰	جمع سایر محصولات
-	-	۳.۰۲۴	۰	۳.۰۲۴	۱۶	۱۶	۰	۱۶	۰	۰	۰	جمع محصولات گلخانه‌ای
-	۲	۰	۰	۰	۳۱	۳۱	۰	۳۱	۱	۰	۱	زعفران
۵۹۲	۱.۰۶۵	۶	۵	۱	۲۰	۹	۸	۱	۱۰	۹	۱	گلستان (گل محمدی)
-	-	۰	۰	۰	۱.۴۳۶	۱.۰۴۴	۰	۱.۰۴۴	۳۹۲	۰	۳۹۲	غیرمثمر (درخت و درختچه‌ها)
۱.۲۷۸	۸.۶۸۹	۱.۶۳۶	۴	۱.۶۳۱	۲۱۱	۱۹۱	۳	۱۸۸	۲۰	۷	۱۳	گیاهان دارویی
-	۱۹۷.۷۶۲	۴۱۰	۰	۴۱۰	۲	۲	۰	۲	۰	۰	۰	قارچ دکمه‌ای
-	-	۱۰۸	۰	۱۰۸	۰	۰	۰	۰	۰	۰	۰	قارچ صدفی
-	-	۲.۱۶۰	۹	۲.۱۵۱	۱.۷۰۰	۱.۲۷۷	۱۱	۱.۲۶۶	۴۲۳	۱۶	۴۰۶	جمع سایر محصولات باغبانی
-	-	۲۹۱.۲۸۶	۵.۸۲۹	۲۸۵.۴۵۷	۴۰.۳۷۵	۳۱.۲۸۹	۴.۷۶۵	۲۶.۵۲۳	۹.۰۸۶	۱.۳۲۵	۷.۷۶۲	کل محصولات

سطح، میزان تولید و عملکرد محصولات باغبانی استان گلستان در سال ۱۳۹۹

((واحد: هکتار-تن- کیلوگرم در هکتار))

جدول شماره ۶۱

عملکرد		میزان تولید			کل سطح	سطح بارور			سطح غیربارور			نام محصول
دیم	آبی	جمع	دیم	آبی		جمع	دیم	آبی	جمع	دیم	آبی	
۲.۷۲۸	۱۱.۷۷۸	۳.۵۱۲	۲۹۰	۳.۲۲۲	۴۱۷	۳۸۰	۱۰۶	۲۷۴	۳۷	۱۴	۲۳	سیب
-	۹.۵۳۸	۵.۱۶۶	۰	۵.۱۶۶	۷۸۲	۵۴۲	۰	۵۴۲	۲۴۰	۵۰	۱۹۱	گلایبی
۲.۰۰۰	۴.۴۲۹	۶۴	۲۵	۳۹	۵۰	۲۱	۱۳	۹	۲۹	۳	۲۶	به
-	-	۸.۷۴۱	۳۱۶	۸.۴۲۶	۱۰.۲۴۹	۹۴۳	۱۱۹	۸۲۴	۳۰۶	۶۷	۲۴۰	جمع میوه‌های دانه‌دار
۲.۶۳۹	۷.۷۴۶	۹۸۵	۳۹	۹۴۶	۱۵۴	۱۳۷	۱۵	۱۲۲	۱۷	۴	۱۳	آلبالو
-	۹.۰۵۶	۱.۴۴۰	۰	۱.۴۴۰	۲۳۳	۱۵۹	۰	۱۵۹	۷۴	۸	۶۶	گیلاس
-	۷.۳۵۰	۲۷۰	۰	۲۷۰	۸۱	۳۷	۰	۳۷	۴۴	۰	۴۴	گوجه
۴.۷۹۴	۱۱.۸۶۹	۲۷.۱۲۰	۷۵	۲۷.۰۴۵	۲.۵۵۸	۲.۲۹۴	۱۶	۲.۲۷۹	۲۶۴	۱۴	۲۵۰	آلو و آلو قطره‌طلا
۴.۹۴۵	۱۲.۳۸۴	۷۷.۰۷۵	۱۱۱	۷۶.۹۶۴	۷.۴۹۴	۶.۲۳۷	۲۲	۶.۲۱۵	۱.۲۵۷	۴۰	۱.۲۱۷	هلو، شلیل و شفتالو
-	۷.۹۳۲	۱۲۱	۰	۱۲۱	۳۲	۱۵	۰	۱۵	۱۶	۰	۱۶	زردآلوقیسی
-	-	۸	۰	۸	۱۱	۱	۰	۱	۱۰	۰	۹	سایر میوه‌های هسته‌دار
-	-	۱۰۷.۰۲۰	۲۲۵	۱۰۶.۷۹۵	۱۰.۵۶۲	۸.۸۸۰	۵۳	۸.۸۲۷	۱.۶۸۲	۶۷	۱.۶۱۵	جمع میوه‌های هسته‌دار
-	۱۲.۹۳۳	۳۱	۰	۳۱	۴۳	۲	۰	۲	۴۱	۳	۳۹	انگور
-	-	۰	۰	۰	۳۹	۰	۰	۰	۳۹	۲۱	۱۸	توت‌درختی
-	۱۰.۱۵۱	۹.۵۷۰	۰	۹.۵۷۰	۹۴۳	۹۴۳	۰	۹۴۳	۰	۰	۰	توت‌فرنگی
-	-	۴	۰	۴	۳	۲	۰	۲	۲	۰	۲	سایر میوه‌های دانه‌ریز
-	-	۹.۶۰۵	۰	۹.۶۰۵	۱۰.۲۹	۹۴۷	۰	۹۴۷	۸۲	۲۴	۵۸	جمع میوه‌های دانه‌ریز
-	۵۰۰	۵	۰	۵	۱۳۶	۱۰	۰	۱۰	۱۳۶	۵	۱۲۱	پسته
-	-	۰	۰	۰	۸	۰	۰	۰	۸	۸	۰	بادام
۶۸۲	۱.۳۹۹	۹۰۹	۶۸۳	۲۲۵	۱.۶۴۳	۱.۱۶۳	۱۰۰۲	۱۶۱	۴۸۰	۲۹۶	۱۸۴	گردو
۴۰۷	۸۶۳	۳۶	۲۵	۱۲	۸۴	۷۴	۶۱	۱۴	۱۰	۹	۱	فندق

سطح، میزان تولید و عملکرد محصولات باغبانی استان گلستان در سال ۱۳۹۹

((واحد: هکتار-تن- کیلوگرم در هکتار))

ادامه جدول شماره ۶۱

عملکرد		میزان تولید			کل سطح	سطح بارور			سطح غیربارور			نام محصول
دیم	آبی	جمع	دیم	آبی		جمع	دیم	آبی	جمع	دیم	آبی	
-	-	۴	۰	۴	۱۰	۴	۰	۴	۶	۲	۴	سایر میوه‌های خشک
-	-	۹۵۴	۷۰۸	۲۴۶	۱.۸۸۱	۱.۲۵۱	۱.۰۶۳	۱۸۸	۶۳۰	۳۲۰	۳۱۰	جمع میوه‌های خشک
-	-	۰	۰	۰	۳۵	۰	۰	۰	۳۵	۳۵	۰	زرشک
-	-	۰	۰	۰	۳۵	۰	۰	۰	۳۵	۳۵	۰	جمع میوه‌های سردسیری
-	۱۹.۸۶۰	۹۱.۹۳۸	۰	۹۱.۹۳۸	۵.۳۱۸	۴.۶۲۹	۰	۴.۶۲۹	۶۸۸	۰	۶۸۸	پرتقال
-	۱۸.۵۹۱	۹.۴۸۰	۰	۹.۴۸۰	۷۳۶	۵۱۰	۰	۵۱۰	۲۲۶	۰	۲۲۶	نارنگی
-	۱۴.۴۵۵	۱۶	۰	۱۶	۳	۱	۰	۱	۲	۰	۲	لیموترش
-	۱۵.۰۰۰	۳	۰	۳	۰	۰	۰	۰	۰	۰	۰	لیموشیرین
-	۱۵.۰۰۰	۱۲۲	۰	۱۲۲	۲۹	۸	۰	۸	۲۱	۰	۲۱	نارنج
-	-	۱۰۱.۵۵۸	۰	۱۰۱.۵۵۸	۶.۰۸۶	۵,۱۴۹	۰	۵,۱۴۹	۹۳۸	۰	۹۳۸	جمع مرکبات
۴.۵۰۶	۹.۴۰۴	۸.۷۵۵	۱۳۷	۸.۶۱۸	۱.۲۸۴	۹۴۷	۳۰	۹۱۷	۳۳۸	۲۶	۳۱۲	انار
۴.۶۹۱	۵.۲۸۹	۳۶	۱۲	۲۴	۴۹	۷	۳	۵	۴۲	۲۸	۱۴	انجیر
-	۱۸.۴۱۵	۷.۳۳۵	۰	۷.۳۳۵	۵۷۲	۳۹۸	۰	۳۹۸	۱۷۴	۶	۱۶۸	خرمالو
-	۲۱.۰۴۴	۲.۰۷۳	۰	۲.۰۷۳	۱۰۲	۹۹	۰	۹۹	۳	۰	۳	کیوی
۱.۰۹۳	۲.۹۵۱	۱۲.۱۸۳	۱.۸۵۱	۱۰.۳۳۲	۷.۶۴۴	۵.۱۹۳	۱.۶۹۳	۳.۵۰۱	۲.۴۵۰	۹۵۹	۱.۴۹۲	زیتون
-	-	۱۳۱.۹۴۰	۱.۹۹۹	۱۳۹.۹۴۱	۱۵.۷۳۷	۱۱.۷۹۳	۱.۷۲۶	۱۰.۰۶۷	۳.۹۴۴	۱.۰۱۸	۲.۹۲۶	جمع میوه‌های نیمه گرمسیری
-	۱۶۸.۳۳۳	۱.۰۱۰	۰	۱.۰۱۰	۶	۶	۰	۶	۰	۰	۰	خیار
-	۲۰۲.۳۳۱	۲.۶۹۱	۰	۲.۶۹۱	۱۳	۱۳	۰	۱۳	۰	۰	۰	گوجه‌فرنگی
-	۵۱.۲۵۰	۱۲۳	۰	۱۲۳	۲	۲	۰	۲	۰	۰	۰	انواع فلفل
-	-	۳.۸۲۴	۰	۳.۸۲۴	۲۲	۲۲	۰	۲۲	۰	۰	۰	جمع سبزی و صیفی
-	۴۰.۰۰۰	۱	۰	۱	۰	۰	۰	۰	۰	۰	۰	توت‌فرنگی

سطح، میزان تولید و عملکرد محصولات باغبانی استان گلستان در سال ۱۳۹۹

((واحد: هکتار-تن- کیلوگرم در هکتار))

ادامه جدول شماره ۶۱

عملکرد	میزان تولید				کل سطح	سطح بارور			سطح غیربارور			نام محصول
	آبی	جمع	دیم	آبی		جمع	دیم	آبی	جمع	دیم	آبی	
-	۲۲۲،۱۱۸	۳۷۸	۰	۳۷۸	۲	۲	۰	۲	۰	۰	۰	گیاهان دارویی
-	۱۶،۵۸۱	۵۱	۰	۵۱	۳	۳	۰	۳	۰	۰	۰	سایر
-	-	۴۳۰	۰	۴۳۰	۵	۵	۰	۵	۰	۰	۰	جمع سایر محصولات
-	-	۴،۲۵۴	۰	۴،۲۵۴	۲۷	۲۷	۰	۲۷	۰	۰	۰	جمع محصولات گلخانه‌ای
۹،۶۷۲	-	۸۱	۸۱	۰	۸	۸	۸	۰	۰	۰	۰	توت (توتستان) نوغان
۷	۳	۲	۲	۰	۵۱۹	۳۶۴	۳۳۹	۲۶	۱۵۵	۱۵۵	۰	زعفران
-	۱،۷۲۲	۱۱	۰	۱۱	۱۵	۷	۰	۷	۸	۰	۸	گلستان (گل محمدی)
-	-	۰	۰	۰	۵۶	۰	۰	۰	۵۶	۵۶	۰	باغات مخلوط
۸۲۳	۷۲۴	۲،۱۴۳	۸۰۸	۱،۳۳۵	۲،۸۲۵	۲،۸۲۵	۹۸۲	۱،۸۴۳	۰	۰	۰	گیاهان دارویی
-	۱۸۳،۰۱۵	۱،۴۱۵	۰	۱،۴۱۵	۸	۸	۰	۸	۰	۰	۰	قارچ دکمه‌ای
-	-	۵۶	۰	۵۶	۰	۰	۰	۰	۰	۰	۰	قارچ صدفی
-	-	۳،۷۰۹	۸۹۲	۲،۸۱۷	۳،۴۳۱	۳،۲۱۲	۱،۳۳۹	۱،۸۸۳	۲۱۹	۲۱۱	۸	جمع سایر محصولات باغبانی
-	-	۲۶۶،۲۲۳	۴،۱۴۰	۲۶۲،۰۸۳	۳۳،۹۵۱	۲۷،۰۵۲	۴،۲۸۹	۲۲،۷۶۳	۶،۸۹۹	۱،۷۴۲	۵،۱۵۷	کل محصولات

سطح، میزان تولید و عملکرد محصولات باغبانی استان گیلان در سال ۱۳۹۹

((واحد: هکتار-تن- کیلوگرم در هکتار))

جدول شماره ۶۲

عملکرد		میزان تولید			کل سطح	سطح بارور			سطح غیربارور			نام محصول
دیم	آبی	جمع	دیم	آبی		جمع	دیم	آبی	جمع	دیم	آبی	
۸.۲۶۳	۱۳.۹۰۰	۳.۷۵۶	۲.۵۴۵	۱.۲۱۱	۴۰۳	۳۹۵	۳۰۸	۸۷	۸	۸	۰	سیب
۸.۰۱۳	۱۱.۸۲۶	۳.۶۴۱	۲.۹۶۱	۶۸۰	۴۳۷	۴۲۷	۳۷۰	۵۸	۱۰	۱۰	۰	گللابی
۵.۸۰۴	۸.۱۷۰	۱.۴۲۵	۱.۱۷۵	۲۵۰	۲۴۱	۲۳۳	۲۰۲	۳۱	۸	۸	۰	به
-	-	۳۳	۳۳	۰	۱۰	۵	۵	۰	۵	۵	۰	سایر میوه‌های دانه‌دار
-	-	۸.۸۵۴	۶.۷۱۴	۲.۱۴۱	۱.۰۹۱	۱.۰۶۰	۸۸۵	۱۷۵	۳۰	۳۰	۰	جمع میوه‌های دانه‌دار
۱.۵۱۳	۱.۸۱۹	۲۲۲	۸۲	۱۴۰	۱۳۴	۱۳۱	۵۴	۷۷	۲	۲	۰	آلبالو
۲.۶۳۱	۲.۷۰۷	۵۲۰	۳۵۰	۱۷۰	۲۰۲	۱۹۶	۱۳۳	۶۳	۶	۶	۱	گیلاس
۷.۴۹۷	۷.۶۶۴	۱۶.۲۰۰	۱۵.۸۰۳	۳۹۷	۲.۲۱۵	۲.۱۶۰	۲.۱۰۸	۵۲	۵۵	۵۵	۱	گوجه
۷.۴۴۴	۹.۱۵۲	۱.۸۰۷	۱.۵۰۵	۳۰۲	۲۴۴	۲۳۵	۲۰۲	۳۳	۹	۸	۰	آلو و آلو قطره‌طلا
۶.۲۱۷	۶.۳۴۷	۳۸۹	۲۷۷	۱۱۲	۶۶	۶۲	۴۵	۱۸	۴	۴	۰	هلو، شلیل و شفتالو
۵.۰۴۳	۴.۶۵۱	۵۹۵	۲۰۹	۳۸۶	۱۲۶	۱۲۵	۴۲	۸۳	۲	۲	۰	زردآلوقیسی
-	-	۱۹.۷۳۴	۱۸.۲۲۷	۱.۵۰۷	۲.۹۸۷	۲.۹۰۹	۲.۵۸۳	۳۲۵	۷۹	۷۷	۲	جمع میوه‌های هسته‌دار
۴.۵۸۱	۵.۱۰۲	۹۴۵	۴۴۵	۵۰۰	۱۹۸	۱۹۵	۹۷	۹۸	۲	۲	۰	انگور
۲.۹۰۹	۴.۸۶۰	۱۹۲	۱۴۰	۵۲	۵۹	۵۹	۴۸	۱۱	۰	۰	۰	توت‌درختی
۳.۱۷۲	۵.۴۵۵	۴۴۸	۳۲۸	۱۲۰	۱۲۶	۱۲۵	۱۰۳	۲۲	۰	۰	۰	توت‌فرنگی
-	-	۱.۵۸۵	۹۱۳	۶۷۲	۳۸۲	۳۷۹	۲۴۹	۱۳۱	۳	۲	۰	جمع میوه‌های دانه‌ریز
۱.۴۰۰	-	۶	۶	۰	۳۱	۴	۴	۰	۲۷	۲۷	۰	بادام
۷۲۷	۳۷۵	۲.۳۶۷	۲.۰۶۰	۳۰۷	۳.۹۹۲	۳.۶۵۲	۲.۸۳۳	۸۱۹	۳۴۰	۲۸۵	۵۵	گردو
۷۱۷	۱.۰۹۵	۱۶.۷۰۹	۴.۸۷۲	۱۱.۸۳۷	۱۹.۴۳۶	۱۷.۶۰۷	۶.۷۹۲	۱۰.۸۱۵	۱.۸۲۹	۳۱۰	۱.۵۱۹	فندق
۲۰۰	۸۹.۵۶۵	۴۱۲	۰	۴۱۲	۵	۵	۱	۵	۰	۰	۰	سنجد
-	-	۳۶	۳۶	۰	۱۵	۱۵	۱۵	۰	۰	۰	۰	سایر میوه‌های خشک

سطح، میزان تولید و عملکرد محصولات باغبانی استان گیلان در سال ۱۳۹۹

((واحد: هکتار-تن- کیلوگرم در هکتار))

ادامه جدول شماره ۶۲

عملکرد	میزان تولید				کل سطح	سطح بارور			سطح غیربارور			نام محصول
	آبی	جمع	دیم	آبی		جمع	دیم	آبی	جمع	دیم	آبی	
-	-	۱۹۰۵۳۰	۶۰۹۷۳	۱۲۰۵۵۶	۲۳۰۴۷۹	۲۱۰۲۸۳	۹۰۶۴۴	۱۱۰۶۳۹	۲۰۱۹۶	۶۲۲	۱۰۵۷۴	جمع میوه‌های خشک
۳۰۲۱۴	-	۹۰	۹۰	۰	۲۹	۲۸	۲۸	۰	۱	۱	۰	زالزالک
۱۰۱۴۳	۱۰۳۳۳	۱۸	۱۶	۲	۱۶	۱۶	۱۴	۲	۰	۰	۰	زرشک
۹۰۲۷۷	-	۴۰۴۳۱	۴۰۴۳۱	۰	۵۴۶	۴۷۸	۴۷۸	۰	۶۸	۶۸	۰	ازگیل
۱۰۰۰۰	-	۶	۶	۰	۶	۶	۶	۰	۰	۰	۰	زغال اخته
-	-	۴۰۵۴۵	۴۰۵۴۳	۲	۵۹۶	۵۲۷	۵۲۶	۲	۶۹	۶۹	۰	جمع میوه‌های سردسیری
۱۸۰۱۳۲	۲۱۰۲۱۱	۱۶۵۰۸۴۷	۱۵۹۰۱۷۶	۶۰۶۷۱	۹۰۷۵۸	۹۰۰۹۳	۸۰۷۷۹	۳۱۵	۶۶۵	۶۴۸	۱۷	پرتقال
۱۲۰۲۰۸	۲۰۰۰۰۰	۷۰۴۸۴	۷۰۴۲۴	۶۰	۶۴۷	۶۱۱	۶۰۸	۳	۳۶	۳۶	۰	نارنگی
۱۱۰۱۸۰	-	۱۶۸	۱۶۸	۰	۲۷	۱۵	۱۵	۰	۱۲	۴	۷	لیموترش
۱۰۰۵۵۵	-	۱۰۰۸۸	۱۰۰۸۸	۰	۱۲۸	۱۰۳	۱۰۳	۰	۲۵	۲۵	۰	لیموشیرین
۸۰۱۴۴	-	۱۴۲	۱۴۲	۰	۱۸	۱۷	۱۷	۰	۰	۰	۰	گریپ فروت
۱۱۰۶۵۸	۱۲۰۱۸۸	۶۰۹۱۳	۶۰۸۷۴	۳۹	۶۰۳	۵۹۳	۵۹۰	۳	۱۰	۱۰	۰	نارنج
-	-	۱۶۱	۱۶۱	۰	۱۷	۱۶	۱۶	۰	۱	۱	۰	سایر مرکبات
-	-	۱۸۱۰۸۰۲	۱۷۵۰۰۳۲	۶۰۷۷۰	۱۱۰۱۹۷	۱۰۰۴۴۹	۱۰۰۱۲۸	۳۲۱	۷۴۸	۷۲۴	۲۴	جمع مرکبات
۷۰۱۲۶	۱۲۰۰۲۵	۳۰۸۴۰	۲۰۴۱۵	۱۰۴۲۵	۴۷۷	۴۵۷	۳۳۹	۱۱۹	۲۰	۱۸	۱	انار
۵۰۰۹۴	۱۱۰۷۰۶	۱۰۶۰۹	۱۰۳۱۱	۲۹۹	۳۰۰	۲۸۳	۲۵۷	۲۶	۱۷	۱۷	۰	انجیر
۱۰۰۲۲۰	۱۱۰۱۹۰	۲۰۵۳۴	۲۰۵۱۰	۲۴	۲۸۴	۲۴۸	۲۴۶	۲	۳۶	۳۶	۰	خرمالو
-	۳۴۰۲۳۶	۱۹۰۰۰۱	۰	۱۹۰۰۰۱	۶۰۱۱۳	۵۰۵۵۰	۰	۵۰۵۵۰	۵۶۴	۰	۵۶۴	کیوی
۶۰۲۹۳	۱۰۰۰۰۰	۱۲۷۰۲۹۵	۱۱۸۰۱۶۵	۹۰۱۳۰	۱۹۰۶۹۰	۱۹۰۶۹۰	۱۸۰۷۷۷	۹۱۳	۰	۰	۰	چای
-	۲۰۱۱۰	۱۸۰۰۸۰	۰	۱۸۰۰۸۰	۹۰۲۱۳	۸۰۵۶۸	۰	۸۰۵۶۸	۶۴۵	۰	۶۴۵	زیتون
-	-	۵۲۵۰۱۶۱	۲۹۹۰۴۳۳	۲۲۵۰۷۲۸	۴۷۰۲۷۳	۴۵۰۲۴۵	۲۹۰۷۴۷	۱۵۰۴۹۸	۲۰۰۲۹	۷۹۵	۱۰۲۳۴	جمع میوه‌های نیمه گرمسیری

سطح، میزان تولید و عملکرد محصولات باغبانی استان گیلان در سال ۱۳۹۹

((واحد: هکتار-تن- کیلوگرم در هکتار))

ادامه جدول شماره ۶۲

عملکرد	میزان تولید				کل سطح	سطح بارور			سطح غیر بارور			نام محصول
	آبی	جمع	دیم	آبی		جمع	دیم	آبی	جمع	دیم	آبی	
-	۱۵۶,۱۶۴	۱۱۴	۰	۱۱۴	۱	۱	۰	۱	۰	۰	۰	خیار
-	۱۳۰,۰۰۰	۱۳۷	۰	۱۳۷	۱	۱	۰	۱	۰	۰	۰	گوجه‌فرنگی
-	۱۶۶,۳۵۷	۲۱۵	۰	۲۱۵	۱	۱	۰	۱	۰	۰	۰	انواع فلفل
-	۲۰۰,۰۰۰	۸۴	۰	۸۴	۰	۰	۰	۰	۰	۰	۰	بادمجان
-	-	۵	۰	۵	۰	۰	۰	۰	۰	۰	۰	سایر سبزیجات
-	-	۵۵۴	۰	۵۵۴	۴	۴	۰	۴	۰	۰	۰	جمع سبزی و صیفی
-	۵۶,۹۷۹	۷۴۷	۰	۷۴۷	۱۳	۱۳	۰	۱۳	۰	۰	۰	توت‌فرنگی
-	۱۵۸,۲۸۳	۶۶۰	۰	۶۶۰	۴	۴	۰	۴	۰	۰	۰	گیاهان دارویی
-	-	۰	۰	۰	۰	۰	۰	۰	۰	۰	۰	سایر
-	-	۱,۴۰۷	۰	۱,۴۰۷	۱۷	۱۷	۰	۱۷	۰	۰	۰	جمع سایر محصولات
-	-	۱,۹۶۱	۰	۱,۹۶۱	۲۱	۲۱	۰	۲۱	۰	۰	۰	جمع محصولات گلخانه‌ای
۱۳,۳۷۱	-	۸۵,۶۳۰	۸۵,۶۳۰	۰	۶,۴۳۵	۶,۴۰۴	۶,۴۰۴	۰	۳۱	۳۱	۰	توت (توتستان) نوغان
۵,۲۹۴	-	۶۵۹	۶۵۹	۰	۱۳۳	۱۲۴	۱۲۴	۰	۸	۸	۰	ازگیل ژاپنی
-	۲	۰	۰	۰	۳۲	۲۵	۰	۲۵	۷	۰	۷	زعفران
۳,۸۵۶	-	۳۱	۳۱	۰	۲۲	۱۲	۸	۴	۹	۹	۰	گلستان (گل محمدی)
-	-	۰	۰	۰	۲۴,۹۶۲	۱۲,۱۴۲	۱۲,۱۰۴	۳۸	۱۲,۸۲۰	۱۲,۸۲۰	۰	غیرمثمر (درخت و درختچه‌ها)
۱,۶۲۲	-	۱,۴۲۲	۱,۴۲۲	۰	۹۶۲	۹۱۱	۸۷۷	۳۴	۵۱	۵۱	۰	گیاهان دارویی
-	۱۹۷,۵۹۰	۴,۴۰۴	۰	۴,۴۰۴	۲۲	۲۲	۰	۲۲	۰	۰	۰	قارچ دکمه‌ای
-	-	۵۰	۰	۵۰	۰	۰	۰	۰	۰	۰	۰	قارچ صدفی
-	-	۹۲,۱۹۵	۸۷,۷۴۰	۴,۴۵۴	۳۲,۵۶۸	۱۹,۶۴۱	۱۹,۵۱۷	۱۲۵	۱۲,۹۲۷	۱۲,۹۱۹	۷	جمع سایر محصولات باغبانی
-	-	۶۷۳,۵۶۴	۴۲۴,۵۴۳	۲۴۹,۰۲۱	۱,۰۸,۳۹۷	۹۱,۰۶۵	۶۳,۱۵۱	۲۷,۹۱۵	۱۷,۳۳۲	۱۴,۵۱۵	۲,۸۱۸	کل محصولات

سطح، میزان تولید و عملکرد محصولات باغبانی استان لرستان در سال ۱۳۹۹

((واحد: هکتار-تن- کیلوگرم در هکتار))

جدول شماره ۶۳

عملکرد	میزان تولید				کل سطح	سطح بارور			سطح غیربارور			نام محصول
	آبی	جمع	دیم	آبی		جمع	دیم	آبی	جمع	دیم	آبی	
-	۲۱.۰۴۱	۷۳.۷۶۸	۰	۷۳.۷۶۸	۳.۹۴۶	۳.۵۰۶	۰	۳.۵۰۶	۴۴۰	۰	۴۴۰	سیب
-	۹.۸۴۱	۱.۲۹۹	۰	۱.۲۹۹	۱۸۴	۱۳۲	۰	۱۳۲	۵۲	۰	۵۲	گل‌ابی
-	۷.۵۲۴	۱.۱۵۷	۰	۱.۱۵۷	۱۷۴	۱۵۴	۰	۱۵۴	۲۰	۰	۲۰	به
-	-	۶۲	۰	۶۲	۱۶	۱۴	۰	۱۴	۲	۰	۲	سایر میوه‌های دانه‌دار
-	-	۷۶.۲۸۶	۰	۷۶.۲۸۶	۴.۳۱۹	۳.۸۰۵	۰	۳.۸۰۵	۵۱۴	۰	۵۱۴	جمع میوه‌های دانه‌دار
-	۵.۴۸۵	۱.۹۳۵	۰	۱.۹۳۵	۴۶۰	۳۵۳	۰	۳۵۳	۱۰۷	۰	۱۰۷	آلبالو
-	۶.۲۰۶	۵.۲۹۳	۰	۵.۲۹۳	۱۰.۹۳	۸۵۳	۰	۸۵۳	۲۴۰	۰	۲۴۰	گیلاس
-	۱۰.۰۴۸	۴۵۶	۰	۴۵۶	۶۰	۴۵	۰	۴۵	۱۴	۰	۱۴	گوجه
-	۶.۵۲۶	۴.۱۶۸	۰	۴.۱۶۸	۹۸۷	۶۳۹	۰	۶۳۹	۳۴۸	۰	۳۴۸	آلو و آلو قطره‌طلا
-	۱۲.۹۴۹	۲۹.۰۹۴	۰	۲۹.۰۹۴	۲.۶۸۴	۲.۲۴۷	۰	۲.۲۴۷	۴۳۷	۰	۴۳۷	هلو، شلیل و شفتالو
-	۷.۸۴۶	۲۴.۵۹۶	۰	۲۴.۵۹۶	۳.۵۸۲	۳.۱۳۵	۰	۳.۱۳۵	۴۴۸	۰	۴۴۸	زردآلو و قیسی
-	-	۷۷	۰	۷۷	۳۲	۱۲	۰	۱۲	۲۰	۰	۲۰	سایر میوه‌های هسته‌دار
-	-	۶۵.۶۱۹	۰	۶۵.۶۱۹	۸.۸۹۸	۷.۲۸۳	۰	۷.۲۸۳	۱.۶۱۴	۰	۱.۶۱۴	جمع میوه‌های هسته‌دار
۳.۸۶۳	۱۰.۸۴۰	۳۵.۹۳۱	۱۶۳	۳۵.۷۶۸	۳.۷۲۶	۳.۳۴۲	۴۲	۳.۳۰۰	۳۸۴	۸۱	۳۰۳	انگور
-	۳.۸۱۰	۴۶	۰	۴۶	۱۴	۱۲	۰	۱۲	۲	۰	۲	توت درختی
-	۴.۴۸۳	۱۳	۰	۱۳	۵	۳	۰	۳	۲	۰	۲	توت‌فرنگی
-	-	۳۵.۹۹۱	۱۶۳	۳۵.۸۲۸	۳.۷۴۵	۳.۳۵۷	۴۲	۳.۳۱۵	۳۸۸	۸۱	۳۰۷	جمع میوه‌های دانه‌ریز
-	۶۶۸	۴۲	۰	۴۲	۱۷۹	۶۴	۰	۶۴	۱۱۵	۱	۱۱۴	پسته
۷۰۹	۱.۱۳۵	۲.۷۱۲	۲۲۲	۲.۴۹۰	۴.۰۲۱	۲.۵۰۷	۳۱۳	۲.۱۹۴	۱.۵۱۴	۹۷۸	۵۳۶	بادام
-	۱.۷۳۴	۱۶.۶۶۲	۰	۱۶.۶۶۲	۱۴.۸۰۰	۹.۶۰۷	۰	۹.۶۰۷	۵.۱۹۳	۰	۵.۱۹۳	گردو
-	۱.۰۴۲	۲۴	۰	۲۴	۲۴	۲۳	۰	۲۳	۱	۰	۱	فندق

سطح، میزان تولید و عملکرد محصولات باغبانی استان لرستان در سال ۱۳۹۹

((واحد: هکتار-تن- کیلوگرم در هکتار))

ادامه جدول شماره ۶۳

عملکرد	میزان تولید				کل سطح	سطح بارور			سطح غیر بارور			نام محصول
	آبی	جمع	دیم	آبی		جمع	دیم	آبی	جمع	دیم	آبی	
-	۱.۲۴۲	۴۱	۰	۴۱	۳۳	۳۳	۰	۳۳	۰	۰	۰	سنجد
-	-	۱	۰	۱	۳	۱	۰	۱	۲	۰	۲	سایر میوه‌های خشک
-	-	۱۹.۴۸۲	۲۲۲	۱۹.۲۶۰	۱۹.۰۶۰	۱۲.۲۳۵	۳۱۳	۱۱.۹۲۲	۶.۸۲۵	۹۷۹	۵.۸۴۶	جمع میوه‌های خشک
-	-	۰	۰	۰	۱	۰	۰	۰	۱	۰	۱	زالزالک
-	۴.۵۰۰	۲	۰	۲	۳	۰	۰	۰	۳	۰	۳	زرشک
-	۳.۲۱۳	۱۲۳	۰	۱۲۳	۹۶	۳۸	۰	۳۸	۵۸	۰	۵۸	عنب
-	-	۱۲۵	۰	۱۲۵	۱۰۱	۳۹	۰	۳۹	۶۲	۰	۶۲	جمع میوه‌های سردسیری
-	-	۰	۰	۰	۱	۱	۰	۱	۰	۰	۰	خرما
-	۱۳.۹۶۲	۱۳۱	۰	۱۳۱	۱۱	۹	۰	۹	۲	۰	۲	پرتقال
-	۱.۸۰۰	۱	۰	۱	۱	۰	۰	۰	۱	۰	۱	نارنگی
-	۸.۵۴۱	۶۳۲	۰	۶۳۲	۹۶	۷۴	۰	۷۴	۲۲	۰	۲۲	لیموترش
-	۱۰.۰۰۰	۱	۰	۱	۱	۰	۰	۰	۱	۰	۱	لیموشیرین
-	۱۵.۰۰۰	۴۵	۰	۴۵	۳	۳	۰	۳	۰	۰	۰	نارنج
-	-	۰	۰	۰	۳	۰	۰	۰	۳	۰	۳	سایر مرکبات
-	-	۸۱۰	۰	۸۱۰	۱۱۴	۸۷	۰	۸۷	۲۷	۰	۲۷	جمع مرکبات
-	۲۱.۱۵۵	۵۹.۳۹۳	۰	۵۹.۳۹۳	۳.۱۶۳	۲.۸۰۸	۰	۲.۸۰۸	۳۵۶	۰	۳۵۶	انار
۲.۰۰۰	۱۴.۱۱۹	۲۱.۴۷۲	۲	۲۱.۴۷۰	۱.۷۶۰	۱.۵۲۲	۱	۱.۵۲۱	۲۳۸	۹	۲۲۹	انجیر
-	-	۰	۰	۰	۱	۰	۰	۰	۱	۰	۱	خرمالو
۱.۲۰۰	۴.۰۲۴	۲.۲۲۹	۰	۲.۲۲۹	۶۰۷	۵۵۴	۰	۵۵۴	۵۳	۸	۴۵	زیتون
-	-	۳۰	۰	۳۰	۱۲	۵	۰	۵	۷	۰	۷	سایر میوه‌های نیمه گرمسیری
-	-	۸۳.۹۳۴	۲	۸۳.۹۳۱	۵.۶۵۸	۴.۹۷۶	۱	۴.۹۷۵	۶۸۳	۱۷	۶۶۶	جمع میوه‌های نیمه گرمسیری

سطح، میزان تولید و عملکرد محصولات باغبانی استان لرستان در سال ۱۳۹۹

((واحد : هکتار-تن- کیلوگرم در هکتار))

ادامه جدول شماره ۶۳

عملکرد	میزان تولید				کل سطح	سطح بارور			سطح غیر بارور			نام محصول
	آبی	جمع	دیم	آبی		جمع	دیم	آبی	جمع	دیم	آبی	
-	۲۵۳.۱۶۰	۱.۳۶۲	۰	۱.۳۶۲	۵	۵	۰	۵	۰	۰	۰	خیار
-	۴۱۰.۳۷۵	۷.۱۲۰	۰	۷.۱۲۰	۱۷	۱۷	۰	۱۷	۰	۰	۰	گوجه‌فرنگی
-	۱۰۷.۹۱۰	۱.۹۴۱	۰	۱.۹۴۱	۱۸	۱۸	۰	۱۸	۰	۰	۰	انواع فلفل
-	-	۱۱۰	۰	۱۱۰	۱	۱	۰	۱	۰	۰	۰	سایر سبزیجات
-	-	۱۰.۵۳۳	۰	۱۰.۵۳۳	۴۱	۴۱	۰	۴۱	۰	۰	۰	جمع سبزی و صیفی
-	۲۰۱.۲۰۰	۲۵۲	۰	۲۵۲	۱	۱	۰	۱	۰	۰	۰	گیاهان دارویی
-	-	۲۵۲	۰	۲۵۲	۱	۱	۰	۱	۰	۰	۰	جمع سایر محصولات
-	-	۱۰.۷۸۵	۰	۱۰.۷۸۵	۴۳	۴۳	۰	۴۳	۰	۰	۰	جمع محصولات گلخانه‌ای
-	۱.۱۴۱	۱۱	۰	۱۱	۱۶	۱۰	۰	۱۰	۶	۰	۶	توت (توتستان) نوغان
-	۴	۱	۰	۱	۴۲۰	۴۲۰	۰	۴۲۰	۰	۰	۰	زعفران
-	۱.۶۰۲	۹۷۱	۰	۹۷۱	۸۸۹	۶۰۶	۰	۶۰۶	۲۸۳	۵۶	۲۲۸	گلستان (گل محمدی)
-	-	۰	۰	۰	۱.۸۸۱	۱.۰۴۵	۰	۱.۰۴۵	۸۳۶	۰	۸۳۶	غیرمثمر (درخت و درختچه‌ها)
-	-	۱۱	۰	۱۱	۱۰	۰	۰	۰	۱۰	۰	۱۰	باغات مخلوط
-	-	۱۷	۰	۱۷	۳۴	۵	۰	۵	۲۹	۰	۲۹	سایر محصولات مثمر
۸۳۶	۸.۲۲۲	۱۰.۳۴۴	۲.۴۵۰	۷.۸۹۴	۳.۹۰۱	۳.۸۹۰	۲.۹۳۰	۹۶۰	۱۱	۱۱	۰	گیاهان دارویی
-	۱۹۵.۱۱۶	۸۳۵	۰	۸۳۵	۴	۴	۰	۴	۰	۰	۰	قارچ دکمه‌ای
-	-	۱۲.۱۹۰	۲.۴۵۰	۹.۷۴۱	۷.۱۵۵	۵.۹۷۹	۲.۹۳۰	۳.۰۵۰	۱.۱۷۶	۶۷	۱.۱۰۹	جمع سایر محصولات باغبانی
-	-	۳۰۴.۴۱۱	۲.۸۳۷	۳۰۱.۵۷۴	۴۸.۹۷۸	۳۷.۷۱۷	۳.۲۸۶	۳۴.۴۳۱	۱۱.۲۶۱	۱.۱۴۴	۱۰.۱۱۷	کل محصولات

سطح، میزان تولید و عملکرد محصولات باغبانی استان مازندران در سال ۱۳۹۹

((واحد: هکتار-تن- کیلوگرم در هکتار))

جدول شماره ۶۴

عملکرد	میزان تولید				کل سطح	سطح بارور			سطح غیربارور			نام محصول
	آبی	جمع	دیم	آبی		جمع	دیم	آبی	جمع	دیم	آبی	
سیب	۷.۲۷۲	۱۴.۰۵۹	۲۹.۳۳۲	۴.۵۰۴	۲۴.۸۲۸	۳.۳۸۱	۲.۳۸۵	۶۱۹	۱.۷۶۶	۹۹۶	۲۰۴	۷۹۲
گلابی	۹.۵۹۸	۱۳.۰۷۲	۶.۶۳۹	۱.۰۹۶	۵.۵۴۳	۸۶۶	۵۳۸	۱۱۴	۴۲۴	۳۲۸	۶۳	۲۶۵
به	۸.۴۲۵	۷.۵۸۴	۱.۳۳۵	۶۱۶	۷۱۸	۳۶۸	۱۶۸	۷۳	۹۵	۲۰۰	۱۰۹	۹۱
سایر میوه‌های دانه‌دار	-	-	۴۴۴	۸۲	۳۶۲	۳۴	۳۲	۱۱	۲۱	۲	۱	۱
جمع میوه‌های دانه‌دار	-	-	۳۷.۷۵۰	۶.۲۹۸	۳۱.۴۵۱	۴.۶۴۹	۳.۱۲۳	۸۱۸	۲.۳۰۶	۱.۵۲۶	۳۷۷	۱.۱۴۹
آلبالو	۳.۰۱۷	۷.۷۴۱	۳.۴۵۸	۱۰۶	۳.۳۵۲	۶۰۹	۴۶۸	۳۵	۴۳۳	۱۴۱	۸	۱۳۳
گیلاس	۵.۰۳۸	۱۰.۳۶۰	۲۲.۹۲۱	۵۸۱	۲۲.۳۴۰	۲.۶۰۵	۲.۲۷۲	۱۱۵	۲.۱۵۶	۳۳۳	۶۰	۲۷۳
گوجه	۱۱.۵۶۴	۱۳.۰۲۰	۱۴.۵۲۷	۷.۲۷۴	۷.۲۵۳	۱.۲۶۳	۱.۱۸۶	۶۲۹	۵۵۷	۷۷	۴۸	۲۹
آلو و آلو قطره‌طلا	۱۲.۰۴۲	۱۳.۱۷۲	۲.۷۳۱	۴۶۷	۲.۲۶۴	۲۶۹	۲۱۱	۳۹	۱۷۲	۵۸	۱۲	۴۶
هلو، شلیل و شفتالو	۱۴.۱۸۳	۲۰.۸۶۱	۱۹۱.۶۰۵	۵.۷۱۹	۱۸۵.۸۸۶	۹.۸۲۷	۹.۳۱۴	۴۰۳	۸.۹۱۱	۵۱۳	۳۷	۴۷۶
زردآلوقیسی	۵.۷۳۶	۱۰.۶۸۴	۲۵۷	۱۸	۲۳۹	۳۳	۲۶	۳	۲۲	۷	۱	۶
سایر میوه‌های هسته‌دار	-	-	۲.۱۰۶	۸۶	۲.۰۲۰	۲۴۷	۲۴۱	۱۳	۲۲۸	۶	۵	۱
جمع میوه‌های هسته‌دار	-	-	۲۳۷.۶۰۴	۱۴.۲۵۰	۲۲۳.۳۵۴	۱۴.۸۵۲	۱۳.۷۱۷	۱.۲۳۸	۱۲.۴۷۹	۱.۱۳۵	۱۷۳	۹۶۳
انگور	۹.۰۶۴	۹.۵۷۱	۲۳۴	۴۹	۱۸۵	۲۶	۲۵	۵	۱۹	۱	۰	۱
توت‌درختی	۶.۳۰۹	۳.۹۳۱	۲۷	۱۰	۱۷	۶	۶	۲	۴	۰	۰	۰
توت‌فرنگی	۱۲.۱۱۲	۱۳.۰۴۷	۱۷.۹۲۵	۵۱۲	۱۷.۴۱۳	۱.۳۷۸	۱.۳۷۷	۴۲	۱.۳۳۵	۱	۱	۰
سایر میوه‌های دانه‌ریز	-	-	۲۹	۸	۲۱	۷	۶	۲	۴	۱	۰	۱
جمع میوه‌های دانه‌ریز	-	-	۱۸.۲۱۵	۵۸۰	۱۷.۶۳۶	۱.۴۱۷	۱.۴۱۴	۵۲	۱.۳۶۲	۳	۱	۲
بادام	-	-	۰	۰	۰	۱	۰	۰	۰	۱	۱	۰
گردو	۱.۲۷۶	۱.۲۹۸	۶.۲۸۳	۴.۱۷۲	۲.۱۱۱	۶.۷۸۳	۴.۸۹۶	۳.۲۶۹	۱.۶۲۶	۱.۸۸۷	۱.۰۴۲	۸۴۵
فندق	۱.۵۸۲	۸۲۲	۱.۴۶۸	۹۵۴	۵۱۴	۱.۵۳۶	۱.۲۲۸	۶۰۳	۶۲۵	۳۰۸	۱۹۵	۱۱۳

سطح، میزان تولید و عملکرد محصولات باغبانی استان مازندران در سال ۱۳۹۹

((واحد: هکتار-تن- کیلوگرم در هکتار))

ادامه جدول شماره ۶۴

عملکرد	میزان تولید				کل سطح	سطح بارور			سطح غیربارور			نام محصول
	آبی	جمع	دیم	آبی		جمع	دیم	آبی	جمع	دیم	آبی	
-	-	۷	۰	۷	۴	۳	۰	۳	۱	۰	۱	سایر میوه‌های خشک
-	-	۷.۷۵۷	۵.۱۲۶	۲.۶۳۱	۸.۳۲۴	۶.۱۲۷	۳.۸۷۲	۲.۲۵۴	۲.۱۹۷	۱.۲۳۸	۹۵۹	جمع میوه‌های خشک
۶.۹۲۸	۶.۷۶۹	۱۵۶	۶۷	۸۹	۳۶	۲۳	۱۰	۱۳	۱۳	۷	۷	ازگیل
-	-	۱۵۶	۶۷	۸۹	۳۷	۲۳	۱۰	۱۳	۱۴	۷	۷	جمع میوه‌های سردسیری
۲۱.۶۲۲	۲۵.۹۸۲	۲.۰۸۸.۰۹۲	۵۴۸.۱۹۳	۱.۵۳۹.۸۹۸	۸۵.۹۹۲	۸۴.۶۲۱	۲۵.۳۵۳	۵۹.۲۶۸	۱.۳۷۱	۲۵۳	۱.۱۱۸	پرتقال
۱۶.۴۴۰	۲۱.۲۱۶	۴۰۹.۸۲۷	۳۱.۲۵۲	۳۷۸.۵۷۵	۲۰.۱۹۸	۱۹.۷۴۵	۱.۹۰۱	۱۷.۸۴۴	۴۵۳	۸۷	۳۶۶	نارنگی
۱۸.۰۴۱	۱۷.۶۷۶	۵۶۹	۶	۵۶۲	۳۷	۳۲	۰	۳۲	۴	۰	۴	لیموترش
۱۶.۲۸۸	۱۶.۶۹۷	۹۶۹	۱۵۸	۸۱۱	۱۱۲	۵۸	۱۰	۴۹	۵۴	۱۴	۴۰	لیموشیرین
۱۵.۰۰۰	۱۶.۳۲۲	۳۰	۲	۲۸	۲	۲	۰	۲	۰	۰	۰	گریپ فروت
۱۶.۷۰۴	۱۷.۴۷۷	۸.۹۷۲	۱.۲۷۶	۷.۶۹۵	۵۳۶	۵۱۷	۷۶	۴۴۰	۱۹	۳	۱۶	نارنج
-	-	۱۲.۶۲۶	۱.۸۴۹	۱۰.۷۷۷	۷۴۰	۷۲۷	۱۳۴	۵۹۳	۱۲	۴	۸	سایر مرکبات
-	-	۲.۵۲۱.۰۸۴	۵۸۲.۷۳۶	۱.۹۳۸.۳۴۸	۱۰۷.۶۱۶	۱۰۵.۷۰۳	۲۷.۴۷۵	۷۸.۲۲۷	۱.۹۱۳	۳۶۱	۱.۵۵۲	جمع مرکبات
۱۳.۸۵۴	۱۵.۳۴۲	۲۴.۱۵۰	۲.۷۰۳	۲۱.۴۴۸	۱.۸۸۲	۱.۵۹۳	۱۹۵	۱.۳۹۸	۲۸۹	۳۲	۲۵۷	انار
۷.۱۶۳	۷.۴۴۴	۶۳۹	۲۰۹	۴۲۹	۹۹	۸۷	۲۹	۵۸	۱۲	۴	۸	انجیر
۲۰.۲۴۹	۲۱.۶۰۲	۹.۸۴۰	۲.۳۸۷	۷.۴۵۳	۶۱۲	۴۶۳	۱۱۸	۳۴۵	۱۴۹	۸۲	۶۸	خرمالو
۲۶.۲۰۲	۲۹.۸۷۰	۱۹۳.۶۴۵	۵۸	۱۹۳.۵۸۷	۶.۸۰۹	۶.۴۸۳	۲	۶.۴۸۱	۳۲۶	۴	۳۲۲	کیوی
۱.۵۲۰	۱۰.۰۰۰	۴.۴۸۵	۳.۷۱۵	۷۷۰	۲.۵۲۱	۲.۵۲۱	۲.۴۴۴	۷۷	۰	۰	۰	چای
۶۷۶	۷۸۶	۳۷	۰	۳۷	۴۸	۴۷	۰	۴۷	۱	۰	۱	زیتون
-	-	۶۱۶	۷۷	۵۳۹	۳۶	۲۹	۴	۲۶	۶	۱	۶	سایر میوه‌های نیمه گرمسیری
-	-	۲.۷۵۴.۴۹۶	۵۹۱.۸۸۵	۲.۱۶۲.۶۱۱	۱۱۹.۶۲۲	۱۱۶.۹۲۶	۳۰.۲۶۸	۸۶.۶۵۸	۲.۶۹۶	۴۸۳	۲.۲۱۳	جمع میوه‌های نیمه گرمسیری
-	۱۹۷.۴۶۷	۷.۵۶۳	۰	۷.۵۶۳	۳۸	۳۸	۰	۳۸	۰	۰	۰	خیار

سطح، میزان تولید و عملکرد محصولات باغبانی استان مازندران در سال ۱۳۹۹

((واحد : هکتار-تن- کیلوگرم در هکتار))

ادامه جدول شماره ۶۴

عملکرد	میزان تولید				کل سطح	سطح بارور			سطح غیر بارور			نام محصول
	آبی	جمع	دیم	آبی		جمع	دیم	آبی	جمع	دیم	آبی	
-	۳۳۹.۳۷۸	۲.۵۱۱	۰	۲.۵۱۱	۷	۷	۰	۷	۰	۰	۰	گوجه‌فرنگی
-	۱۴۹.۹۰۷	۶۴۵	۰	۶۴۵	۴	۴	۰	۴	۰	۰	۰	انواع فلفل
-	۳۰.۰۰۰	۳۰	۰	۳۰	۱	۱	۰	۱	۰	۰	۰	بادمجان
-	-	۸۶	۰	۸۶	۵	۵	۰	۵	۰	۰	۰	سایر سبزیجات
-	-	۱۰.۸۳۵	۰	۱۰.۸۳۵	۵۶	۵۶	۰	۵۶	۰	۰	۰	جمع سبزی و صیفی
-	۶۷.۵۲۰	۱۶۹	۰	۱۶۹	۳	۳	۰	۳	۰	۰	۰	توت‌فرنگی
-	۱۳۱.۰۳۴	۳۸۰	۰	۳۸۰	۳	۳	۰	۳	۰	۰	۰	گیاهان دارویی
-	-	۴۲۰	۰	۴۲۰	۲۱	۲۱	۰	۲۱	۰	۰	۰	سایر
-	-	۹۶۹	۰	۹۶۹	۲۷	۲۷	۰	۲۷	۰	۰	۰	جمع سایر محصولات
-	-	۱۱.۸۰۴	۰	۱۱.۸۰۴	۸۳	۸۳	۰	۸۳	۰	۰	۰	جمع محصولات گلخانه‌ای
۷.۵۴۶	۱۵.۱۲۹	۲۵۸	۲۴۶	۱۲	۱۵۹	۳۳	۳۳	۱	۱۲۵	۱۲۴	۱	توت (توتستان) نوغان
۳.۹۶۹	۶.۲۵۳	۲۶۴	۵۴	۲۱۰	۴۸	۴۷	۱۴	۳۴	۱	۰	۱	ازگیل ژاپنی
۷	۱	۰	۰	۰	۴۵	۴۵	۱۵	۳۰	۰	۰	۰	زعفران
۱۲.۲۳۷	۳۰.۴۹	۲.۴۷۰	۱.۷۶۱	۷۰.۸	۴۵۶	۳۷۶	۱۴۴	۲۳۲	۸۰	۲۵	۵۵	گلستان (گل محمدی)
-	-	۰	۰	۰	۴۳۶	۸۲	۶۸	۱۴	۳۵۴	۱۳۲	۲۲۱	غیرمثمر (درخت و درختچه‌ها)
۸.۴۲۱	۱۰.۵۲۲	۷۱۶	۱۷	۷۰۰	۸۹	۶۸	۲	۶۶	۲۰	۲	۱۹	باغات مخلوط
-	-	۲۵۹	۰	۲۵۹	۲۲	۱۸	۰	۱۸	۴	۳	۱	سایر محصولات مثمر
۶۶۲	۵۹۷	۴۵۷	۷۴	۳۸۳	۷۶۱	۷۵۳	۱۱۲	۶۴۲	۸	۷	۱	گیاهان دارویی
-	۱۹۶.۶۵۷	۶.۰۹۰	۰	۶.۰۹۰	۳۱	۳۱	۰	۳۱	۰	۰	۰	قارچ دکمه‌ای
-	-	۱۵	۰	۱۵	۰	۰	۰	۰	۰	۰	۰	قارچ صدفی
-	-	۱۰.۵۲۹	۲.۱۵۲	۸.۳۷۷	۲.۰۴۷	۱.۴۵۴	۳۸۷	۱.۰۶۷	۵۹۲	۲۹۴	۲۹۸	جمع سایر محصولات باغبانی
-	-	۳.۰۷۸.۳۱۱	۶۲۰.۳۵۸	۲.۴۵۷.۹۵۳	۱۵۱.۰۳۱	۱۴۲.۸۶۷	۳۶.۶۴۴	۱۰۶.۲۲۳	۸.۱۶۴	۲.۵۷۳	۵.۵۹۰	کل محصولات

سطح، میزان تولید و عملکرد محصولات باغبانی استان مرکزی در سال ۱۳۹۹

((واحد: هکتار-تن- کیلوگرم در هکتار))

جدول شماره ۶۵

عملکرد	میزان تولید				کل سطح	سطح بارور			سطح غیربارور			نام محصول
	آبی	جمع	دیم	آبی		جمع	دیم	آبی	جمع	دیم	آبی	
-	۱۴.۷۳۰	۵۶.۷۹۹	۰	۵۶.۷۹۹	۴.۱۱۵	۳.۸۵۶	۰	۳.۸۵۶	۲۵۹	۰	۲۵۹	سیب
-	۱۳.۴۰۵	۵.۵۲۱	۰	۵.۵۲۱	۵۳۷	۴۱۲	۰	۴۱۲	۱۲۵	۰	۱۲۵	گلابی
-	۱۰.۵۲۴	۴.۳۹۹	۰	۴.۳۹۹	۴۸۸	۴۱۸	۰	۴۱۸	۷۰	۰	۷۰	به
-	-	۶۶.۷۲۰	۰	۶۶.۷۲۰	۵.۱۴۰	۴.۶۸۶	۰	۴.۶۸۶	۴۵۴	۰	۴۵۴	جمع میوه‌های دانه‌دار
-	۷.۴۳۸	۲.۶۵۵	۰	۲.۶۵۵	۴۴۸	۳۵۷	۰	۳۵۷	۹۱	۰	۹۱	آلبالو
-	۸.۲۸۶	۹.۵۲۰	۰	۹.۵۲۰	۱.۲۸۵	۱.۱۴۹	۰	۱.۱۴۹	۱۳۶	۰	۱۳۶	گیلاس
-	۱۱.۲۳۵	۸.۶۴۳	۰	۸.۶۴۳	۹۰۲	۷۶۹	۰	۷۶۹	۱۳۳	۰	۱۳۳	گوجه
-	۱۱.۷۶۶	۱۱.۶۰۷	۰	۱۱.۶۰۷	۱.۱۰۹	۹۸۷	۰	۹۸۷	۱۲۲	۰	۱۲۲	آلو و آلو قطره‌طلا
-	۷.۸۳۶	۳۴.۶۱۷	۰	۳۴.۶۱۷	۴.۷۱۵	۴.۴۱۸	۰	۴.۴۱۸	۲۹۸	۰	۲۹۸	هلو، شلیل و شفتالو
-	۱۱.۲۰۷	۲۰.۲۶۳	۰	۲۰.۲۶۳	۱.۹۲۵	۱.۸۰۸	۰	۱.۸۰۸	۱۱۷	۰	۱۱۷	زردآلو و قیسی
-	-	۸۷.۳۰۵	۰	۸۷.۳۰۵	۱۰.۳۸۴	۹.۴۸۸	۰	۹.۴۸۸	۸۹۶	۰	۸۹۶	جمع میوه‌های هسته‌دار
۲.۲۶۰	۱۱.۱۹۹	۱۶۵.۴۹۹	۲۹۶	۱۶۵.۲۰۳	۱۶.۱۱۰	۱۴.۸۸۲	۱۳۱	۱۴.۷۵۱	۱.۲۲۸	۳۷	۱.۱۹۱	انگور
-	۴.۴۸۸	۵۲۲	۰	۵۲۲	۱۲۶	۱۱۶	۰	۱۱۶	۱۰	۰	۱۰	توت‌درختی
-	۳.۸۴۴	۶۲	۰	۶۲	۱۶	۱۶	۰	۱۶	۰	۰	۰	توت‌فرنگی
-	-	۰	۰	۰	۱۰۰	۰	۰	۰	۱۰۰	۹۸	۲	سایر میوه‌های دانه‌ریز
-	-	۱۶۶.۰۸۲	۲۹۶	۱۶۵.۷۸۶	۱۶.۳۵۲	۱۵.۰۱۴	۱۳۱	۱۴.۸۸۳	۱.۳۳۸	۱۳۵	۱.۲۰۳	جمع میوه‌های دانه‌ریز
-	۱.۲۹۶	۱۵.۱۸۴	۰	۱۵.۱۸۴	۱۴.۱۶۲	۱۱.۷۱۳	۰	۱۱.۷۱۳	۲.۴۴۹	۰	۲.۴۴۹	پسته
۵۹۳	۱.۲۱۴	۸.۸۷۹	۱۸۸	۸.۶۹۲	۸.۰۱۷	۷.۴۷۶	۳۱۶	۷.۱۶۰	۵۴۱	۳۰۰	۲۴۱	بادام
-	۱.۶۱۸	۷.۸۶۹	۰	۷.۸۶۹	۵.۲۳۹	۴.۸۶۴	۰	۴.۸۶۴	۳۶۵	۰	۳۶۵	گردو
-	۵۳۶	۲۲	۰	۲۲	۴۳	۴۰	۰	۴۰	۳	۰	۳	فندق
-	۵۱۱	۶۵	۰	۶۵	۵۱۴	۱۲۶	۰	۱۲۶	۳۸۷	۳۷۹	۸	سنجد
-	-	۳۲.۰۱۹	۱۸۸	۳۱.۸۳۱	۲۷.۹۶۴	۲۴.۲۲۰	۳۱۶	۲۳.۹۰۴	۳.۷۴۵	۶۷۹	۳.۰۶۶	جمع میوه‌های خشک

سطح، میزان تولید و عملکرد محصولات باغبانی استان مرکزی در سال ۱۳۹۹

ادامه جدول شماره ۶۵

((واحد : هکتار-تن- کیلوگرم در هکتار))

عملکرد	میزان تولید				کل سطح	سطح بارور			سطح غیربارور			نام محصول
	آبی	جمع	دیم	آبی		جمع	دیم	آبی	جمع	دیم	آبی	
-	۱۵,۰۰۱	۱۴۳,۲۰۷	۰	۱۴۳,۲۰۷	۱۰,۴۳۶	۹,۵۴۷	۰	۹,۵۴۷	۸۸۹	۰	۸۸۹	انار
-	۲,۸۹۰	۹۹۹	۰	۹۹۹	۳۶۶	۳۴۶	۰	۳۴۶	۲۰	۰	۲۰	انجیر
-	۳,۵۰۰	۳۹	۰	۳۹	۱۱	۱۱	۰	۱۱	۰	۰	۰	خرمالو
-	۱,۰۰۰	۶۲۰	۰	۶۲۰	۷۷۰	۶۲۰	۰	۶۲۰	۱۵۰	۰	۱۵۰	زیتون
-	-	۱۴۴,۸۶۴	۰	۱۴۴,۸۶۴	۱۱,۵۸۳	۱۰,۵۲۳	۰	۱۰,۵۲۳	۱,۰۵۹	۰	۱,۰۵۹	جمع میوه‌های نیمه گرمسیری
-	۴۰۰,۳۶۴	۲۰,۶۵۹	۰	۲۰,۶۵۹	۵۲	۵۲	۰	۵۲	۰	۰	۰	خیار
-	۳۷۲,۹۴۷	۱۷,۴۹۱	۰	۱۷,۴۹۱	۴۷	۴۷	۰	۴۷	۰	۰	۰	گوجه‌فرنگی
-	۱۴۰,۱۰۵	۹,۳۵۹	۰	۹,۳۵۹	۶۷	۶۷	۰	۶۷	۰	۰	۰	انواع فلفل
-	۲۶۰,۰۰۰	۷۸۰	۰	۷۸۰	۳	۳	۰	۳	۰	۰	۰	بادمجان
-	-	۲۱۹	۰	۲۱۹	۱	۱	۰	۱	۰	۰	۰	سایر سبزیجات
-	-	۴۸,۵۰۸	۰	۴۸,۵۰۸	۱۶۹	۱۶۹	۰	۱۶۹	۰	۰	۰	جمع سبزی و صیفی
-	۸۰,۰۰۰	۵۳۶	۰	۵۳۶	۷	۷	۰	۷	۰	۰	۰	توت‌فرنگی
-	۴۰۰,۰۰۰	۴,۴۸۰	۰	۴,۴۸۰	۱۱	۱۱	۰	۱۱	۰	۰	۰	گیاهان دارویی
-	-	۳۶	۰	۳۶	۰	۰	۰	۰	۰	۰	۰	سایر
-	-	۵۰,۵۲	۰	۵۰,۵۲	۱۸	۱۸	۰	۱۸	۰	۰	۰	جمع سایر محصولات
-	-	۵۳,۵۶۰	۰	۵۳,۵۶۰	۱۸۸	۱۸۸	۰	۱۸۸	۰	۰	۰	جمع محصولات گلخانه‌ای
-	۵	۲	۰	۲	۳۹۴	۳۰۷	۰	۳۰۷	۸۷	۰	۸۷	زعفران
۱,۲۶۹	۳,۲۶۴	۳,۴۰۰	۵۶	۳,۳۴۴	۱,۲۴۴	۱,۰۶۸	۴۴	۱,۰۲۴	۱۷۵	۱۳	۱۶۲	گلستان (گل محمدی)
-	-	۰	۰	۰	۴۹۷	۰	۰	۰	۴۹۷	۰	۴۹۷	غیرمثمر (درخت و درختچه‌ها)
۱,۰۲۷	۲,۶۰۴	۱,۹۳۴	۸۸۱	۱,۰۵۳	۱,۲۶۳	۱,۲۶۳	۸۵۸	۴۰۴	۰	۰	۰	گیاهان دارویی
-	۱۹۸,۸۴۸	۴,۲۵۰	۰	۴,۲۵۰	۲۱	۲۱	۰	۲۱	۰	۰	۰	قارچ دکمه‌ای
-	-	۹,۵۸۶	۹۳۷	۸,۶۴۸	۳,۴۱۸	۲,۶۵۹	۹۰۲	۱,۷۵۷	۷۵۹	۱۳	۷۴۶	جمع سایر محصولات باغبانی
-	-	۵۶۰,۱۳۴	۱,۴۲۱	۵۵۸,۷۱۳	۷۵,۰۲۷	۶۶,۷۷۷	۱,۳۴۹	۶۵,۴۲۸	۸,۲۵۱	۸۲۷	۷,۴۲۴	کل محصولات

سطح، میزان تولید و عملکرد محصولات باغبانی استان هرمزگان در سال ۱۳۹۹

((واحد : هکتار-تن- کیلوگرم در هکتار))

جدول شماره ۶۶

عملکرد	میزان تولید				کل سطح	سطح بارور			سطح غیر بارور			نام محصول
	آبی	جمع	دیم	آبی		جمع	دیم	آبی	جمع	دیم	آبی	
-	۶,۰۱۸	۱۰۱	۰	۱۰۱	۳۰	۱۷	۰	۱۷	۱۳	۰	۱۳	سیب
-	-	۰	۰	۰	۵	۰	۰	۰	۵	۰	۵	سایر میوه‌های دانه‌دار
-	-	۱۰۱	۰	۱۰۱	۳۵	۱۷	۰	۱۷	۱۸	۰	۱۸	جمع میوه‌های دانه‌دار
-	۲,۶۲۱	۸	۰	۸	۱۲	۳	۰	۳	۹	۰	۹	زردآلو و قیسی
-	-	۸	۰	۸	۱۲	۳	۰	۳	۹	۰	۹	جمع میوه‌های هسته‌دار
۳,۵۱۱	۵,۸۶۸	۱,۴۴۹	۹۴۸	۵۰۱	۳۹۲	۳۵۵	۲۷۰	۸۵	۳۷	۲۰	۱۷	انگور
-	۱۰,۰۰۰	۱۰	۰	۱۰	۱	۱	۰	۱	۰	۰	۰	توت‌فرنگی
-	-	۱,۴۵۹	۹۴۸	۵۱۱	۳۹۳	۳۵۶	۲۷۰	۸۶	۳۷	۲۰	۱۷	جمع میوه‌های دانه‌ریز
-	۱,۲۰۰	۳۶۰	۰	۳۶۰	۴۳۰	۳۰۰	۰	۳۰۰	۱۳۰	۰	۱۳۰	پسته
-	۳۲۳	۷	۰	۷	۳۲	۲۳	۰	۲۳	۹	۰	۹	بادام
-	۲۸,۰۰۰	۶	۰	۶	۰	۰	۰	۰	۰	۰	۰	گردو
-	-	۳۷۳	۰	۳۷۳	۴۶۲	۳۲۳	۰	۳۲۳	۱۳۹	۰	۱۳۹	جمع میوه‌های خشک
۹۱۱	۵,۳۰۷	۱۵۵,۳۷۴	۱,۲۶۵	۱۵۴,۱۰۹	۳۷,۱۲۳	۳۰,۴۲۵	۱,۳۸۸	۲۹,۰۳۷	۶,۶۹۸	۱۱۵	۶,۵۸۳	خرما
-	۱۷,۵۸۳	۱۲۶,۶۱۵	۰	۱۲۶,۶۱۵	۸,۲۶۸	۷,۲۰۱	۰	۷,۲۰۱	۱,۰۶۷	۰	۱,۰۶۷	پر تقال
-	۱۰,۹۱۶	۷۱,۴۲۵	۰	۷۱,۴۲۵	۸,۱۸۳	۶,۵۴۳	۰	۶,۵۴۳	۱,۶۴۰	۰	۱,۶۴۰	نارنگی
-	۲۱,۶۴۶	۱۸۴,۴۲۲	۰	۱۸۴,۴۲۲	۱۰,۳۳۶	۸,۵۲۰	۰	۸,۵۲۰	۱,۸۱۶	۰	۱,۸۱۶	لیموترش
-	۱۷,۴۲۳	۵۷,۸۶۴	۰	۵۷,۸۶۴	۴,۳۱۴	۳,۳۲۱	۰	۳,۳۲۱	۹۹۳	۰	۹۹۳	لیموشیرین
-	۱۴,۲۷۶	۲,۵۲۱	۰	۲,۵۲۱	۲۳۴	۱۷۷	۰	۱۷۷	۵۷	۰	۵۷	گریپ فروت
-	۱۱,۸۷۵	۳,۰۷۰	۰	۳,۰۷۰	۲۸۳	۲۵۹	۰	۲۵۹	۲۵	۰	۲۵	نارنج
-	۱۷,۳۲۸	۱,۵۴۶	۰	۱,۵۴۶	۱۰۴	۸۹	۰	۸۹	۱۵	۰	۱۵	سایر مرکبات
-	-	۴۴۷,۴۶۳	۰	۴۴۷,۴۶۳	۳۱,۷۲۳	۲۶,۱۰۹	۰	۲۶,۱۰۹	۵,۶۱۳	۰	۵,۶۱۳	جمع مرکبات
-	۸,۱۳۶	۱,۹۲۳	۰	۱,۹۲۳	۳۰۳	۲۳۶	۰	۲۳۶	۶۷	۰	۶۷	انار
۵,۰۰۰	۱۳,۹۱۴	۲,۵۸۵	۱,۰۵۰	۱,۵۳۵	۳۵۸	۳۲۰	۲۱۰	۱۱۰	۳۸	۲۰	۱۸	انجیر

سطح، میزان تولید و عملکرد محصولات باغبانی استان هرمزگان در سال ۱۳۹۹

((واحد : هکتار-تن- کیلوگرم در هکتار))

ادامه جدول شماره ۶۶

عملکرد	میزان تولید				کل سطح	سطح بارور			سطح غیر بارور			نام محصول
	آبی	جمع	دیم	آبی		جمع	دیم	آبی	جمع	دیم	آبی	
-	۲۰۷۰۱	۲۰۵	۰	۲۰۵	۱۳۸	۷۶	۰	۷۶	۶۲	۰	۶۲	زیتون
-	-	۰	۰	۰	۲۰	۰	۰	۰	۲۰	۰	۲۰	سایر میوه‌های نیمه گرمسیری
-	-	۶۰۷.۵۵۰	۲.۳۱۵	۶۰۵.۲۳۵	۶۹.۶۶۴	۵۷.۱۶۷	۱.۵۹۸	۵۵.۵۶۹	۱۲.۴۹۷	۱۳۵	۱۲.۳۶۲	جمع میوه‌های نیمه گرمسیری
-	۸.۸۸۷	۲۷	۰	۲۷	۱۲	۳	۰	۳	۹	۰	۹	موز
-	۱۱.۴۵۲	۲۸.۰۰۱	۰	۲۸.۰۰۱	۲.۵۵۳	۲.۴۴۵	۰	۲.۴۴۵	۱۰۸	۰	۱۰۸	انبه
-	۱۱.۳۳۹	۵.۸۴۳	۰	۵.۸۴۳	۶۸۱	۵۱۵	۰	۵۱۵	۱۶۶	۰	۱۶۶	کنار
-	۹.۷۶۰	۲.۱۲۱	۰	۲.۱۲۱	۲۲۷	۲۱۷	۰	۲۱۷	۱۰	۰	۱۰	گواوا
-	-	۲۸۰	۰	۲۸۰	۶۷	۵۵	۰	۵۵	۱۲	۰	۱۲	سایر میوه‌های گرمسیری
-	-	۳۶.۲۷۲	۰	۳۶.۲۷۲	۳.۵۳۹	۳.۲۳۶	۰	۳.۲۳۶	۳۰۴	۰	۳۰۴	جمع میوه‌های گرمسیری
-	۲۳۵.۰۲۰	۴۰۴۰	۰	۴۰۴۰	۱۷	۱۷	۰	۱۷	۰	۰	۰	خیار
-	۲۷۱.۰۴۶	۸۶.۹۷۹	۰	۸۶.۹۷۹	۳۲۱	۳۲۱	۰	۳۲۱	۰	۰	۰	گوجه‌فرنگی
-	۱۱۸.۹۷۱	۳۲.۳۶۰	۰	۳۲.۳۶۰	۲۷۲	۲۷۲	۰	۲۷۲	۰	۰	۰	انواع فلفل
-	۱۹۳.۲۵۴	۲۵.۲۷۸	۰	۲۵.۲۷۸	۱۳۱	۱۳۱	۰	۱۳۱	۰	۰	۰	بادمجان
-	-	۱۰۵	۰	۱۰۵	۱	۱	۰	۱	۰	۰	۰	سایر سبزیجات
-	-	۱۴۸.۷۶۱	۰	۱۴۸.۷۶۱	۷۴۲	۷۴۲	۰	۷۴۲	۰	۰	۰	جمع سبزی و صیفی
-	-	۱۴۸.۷۶۱	۰	۱۴۸.۷۶۱	۷۴۲	۷۴۲	۰	۷۴۲	۰	۰	۰	جمع محصولات گلخانه‌ای
-	۴.۶۶۷	۱۴	۰	۱۴	۹	۳	۰	۳	۶	۰	۶	گلستان (گل محمدی)
-	-	۰	۰	۰	۴۲۱	۰	۰	۰	۴۲۱	۰	۴۲۱	باغات مخلوط
-	-	۰	۰	۰	۱	۰	۰	۰	۱	۰	۱	سایر محصولات مثمر
-	۱۹.۷۹۷	۳.۷۵۴	۰	۳.۷۵۴	۲۱۸	۱۹۰	۰	۱۹۰	۲۸	۰	۲۸	گیاهان دارویی
-	۱۶۱.۱۸۵	۷۴	۰	۷۴	۰	۰	۰	۰	۰	۰	۰	قارچ دکمه‌ای
-	-	۳.۸۴۲	۰	۳.۸۴۲	۶۴۹	۱۹۳	۰	۱۹۳	۴۵۶	۰	۴۵۶	جمع سایر محصولات باغبانی
-	-	۷۹۸.۳۶۶	۳.۲۶۳	۷۹۵.۱۰۲	۷۵.۴۹۷	۶۲.۰۳۶	۱.۸۶۸	۶۰.۱۶۸	۱۳.۴۶۱	۱۵۵	۱۳.۳۰۶	کل محصولات

سطح، میزان تولید و عملکرد محصولات باغبانی استان همدان در سال ۱۳۹۹

((واحد: هکتار-تن- کیلوگرم در هکتار))

جدول شماره ۶۷

عملکرد	میزان تولید				کل سطح	سطح بارور			سطح غیربارور			نام محصول
	آبی	جمع	دیم	آبی		جمع	دیم	آبی	جمع	دیم	آبی	
-	۲۱.۵۱۹	۱۳۸.۵۱۹	۰	۱۳۸.۵۱۹	۸.۰۹۰	۶.۴۳۷	۰	۶.۴۳۷	۱.۶۵۳	۰	۱.۶۵۳	سیب
-	۱۰.۱۵۸	۲.۷۳۸	۰	۲.۷۳۸	۳۸۲	۲۷۰	۰	۲۷۰	۱۱۲	۰	۱۱۲	گلابی
-	۱۱.۴۲۷	۲.۱۵۶	۰	۲.۱۵۶	۲۹۹	۱۸۹	۰	۱۸۹	۱۱۰	۰	۱۱۰	به
-	-	۸۵	۰	۸۵	۱۶	۱۴	۰	۱۴	۳	۰	۳	سایر میوه‌های دانه‌دار
-	-	۱۴۳.۴۹۸	۰	۱۴۳.۴۹۸	۸.۷۸۷	۶.۹۰۹	۰	۶.۹۰۹	۱.۸۷۸	۰	۱.۸۷۸	جمع میوه‌های دانه‌دار
-	۶.۴۱۰	۷.۳۴۴	۰	۷.۳۴۴	۱.۳۱۹	۱.۱۴۶	۰	۱.۱۴۶	۱۷۴	۰	۱۷۴	آلبالو
-	۷.۴۸۳	۲.۸۵۶	۰	۲.۸۵۶	۴۳۷	۳۸۲	۰	۳۸۲	۵۶	۰	۵۶	گیلاس
-	۹.۱۲۵	۶۸۲	۰	۶۸۲	۸۲	۷۵	۰	۷۵	۸	۰	۸	گوجه
-	۱۰.۵۱۹	۱۹.۳۴۲	۰	۱۹.۳۴۲	۲.۰۴۶	۱.۸۳۹	۰	۱.۸۳۹	۲۰۷	۰	۲۰۷	آلو و آلو قطره‌طلا
-	۱۵.۹۹۲	۷۲.۵۹۰	۰	۷۲.۵۹۰	۵.۳۸۸	۴.۵۳۹	۰	۴.۵۳۹	۸۴۹	۰	۸۴۹	هلو، شلیل و شفتالو
-	۸.۷۷۶	۱۲.۰۰۹	۰	۱۲.۰۰۹	۱.۵۲۹	۱.۳۶۹	۰	۱.۳۶۹	۱۶۰	۰	۱۶۰	زردآلو و قیسی
-	-	۱۷۹	۰	۱۷۹	۳۶	۲۴	۰	۲۴	۱۲	۰	۱۲	سایر میوه‌های هسته‌دار
-	-	۱۱۵.۰۰۲	۰	۱۱۵.۰۰۲	۱۰.۸۳۷	۹.۳۷۳	۰	۹.۳۷۳	۱.۴۶۴	۰	۱.۴۶۴	جمع میوه‌های هسته‌دار
۳.۴۴۸	۱۹.۰۶۸	۳۹۵.۷۳۶	۲.۰۰۶	۳۹۳.۷۳۰	۲۲.۰۹۶	۲۱.۲۳۱	۵۸۲	۲۰.۶۴۹	۸۶۵	۶۰	۸۰۵	انگور
-	۹.۰۱۰	۹۰	۰	۹۰	۱۱	۱۰	۰	۱۰	۱	۰	۱	توت درختی
-	-	۳۹۵.۸۲۶	۲.۰۰۶	۳۹۳.۸۲۰	۲۲.۱۰۷	۲۱.۲۴۱	۵۸۲	۲۰.۶۵۹	۸۶۶	۶۰	۸۰۶	جمع میوه‌های دانه‌ریز
-	۸۷۰	۴۳	۰	۴۳	۲۰۴	۵۰	۰	۵۰	۱۵۴	۰	۱۵۴	پسته
۶۳۵	۲.۰۶۰	۸.۶۲۲	۱.۹۰۴	۶.۷۱۸	۷.۳۸۹	۶.۲۶۱	۳.۰۰۰	۳.۲۶۲	۱.۱۲۸	۹۳۴	۱۹۴	بادام
-	۳.۳۴۸	۵۵,۹۷۷	۰	۵۵,۹۷۷	۱۸.۵۱۲	۱۶.۷۱۹	۰	۱۶.۷۱۹	۱.۷۹۳	۰	۱.۷۹۳	گردو
-	۱.۱۷۳	۳۳	۰	۳۳	۷۳	۲۸	۰	۲۸	۴۵	۰	۴۵	سنجد
-	-	۱۱	۰	۱۱	۹	۷	۰	۷	۲	۰	۲	سایر میوه‌های خشک
-	-	۶۴.۶۸۶	۱.۹۰۴	۶۲.۷۸۲	۲۶.۱۸۶	۲۳.۰۶۵	۳.۰۰۰	۲۰.۰۶۵	۳.۱۲۱	۹۳۴	۲.۱۸۷	جمع میوه‌های خشک

سطح، میزان تولید و عملکرد محصولات باغبانی استان همدان در سال ۱۳۹۹

((واحد: هکتار-تن- کیلوگرم در هکتار))

ادامه جدول شماره ۶۷

عملکرد	میزان تولید				کل سطح	سطح بارور			سطح غیر بارور			نام محصول
	آبی	جمع	دیم	آبی		جمع	دیم	آبی	جمع	دیم	آبی	
-	۷۰۲	۲۸	۰	۲۸	۴۹	۳۹	۰	۳۹	۱۰	۰	۱۰	سماق
-	-	۲۸	۰	۲۸	۴۹	۳۹	۰	۳۹	۱۰	۰	۱۰	جمع میوه‌های سردسیری
-	۳۲۹.۵۲۶	۲۰.۵۷۹	۰	۲۰.۵۷۹	۶۲	۶۲	۰	۶۲	۰	۰	۰	خیار
-	۳۰۲.۲۲۹	۱۹.۲۴۳	۰	۱۹.۲۴۳	۶۴	۶۴	۰	۶۴	۰	۰	۰	گوجه‌فرنگی
-	۱۱۸.۸۵۹	۲.۸۳۸	۰	۲.۸۳۸	۲۴	۲۴	۰	۲۴	۰	۰	۰	انواع فلفل
-	۲۴۳.۹۱۲	۱.۷۳۷	۰	۱.۷۳۷	۷	۷	۰	۷	۰	۰	۰	بادمجان
-	۱۳۱.۸۱۸	۲۹۰	۰	۲۹۰	۲	۲	۰	۲	۰	۰	۰	سایر سبزیجات
-	-	۴۴.۶۸۷	۰	۴۴.۶۸۷	۱۵۹	۱۵۹	۰	۱۵۹	۰	۰	۰	جمع سبزی و صیفی
-	۷۰.۳۰۹	۱۳۶	۰	۱۳۶	۲	۲	۰	۲	۰	۰	۰	توت‌فرنگی
-	-	۱۳۶	۰	۱۳۶	۲	۲	۰	۲	۰	۰	۰	جمع سایر محصولات
-	-	۴۴.۸۲۳	۰	۴۴.۸۲۳	۱۶۱	۱۶۱	۰	۱۶۱	۰	۰	۰	جمع محصولات گلخانه‌ای
-	۵	۱	۰	۱	۲۴۵	۲۲۰	۰	۲۲۰	۲۵	۰	۲۵	زعفران
-	۱.۶۱۳	۴۱۰	۰	۴۱۰	۳۰۱	۲۵۴	۰	۲۵۴	۴۷	۰	۴۷	گلستان (گل محمدی)
-	-	۰	۰	۰	۲.۸۴۹	۰	۰	۰	۲.۸۴۹	۰	۲.۸۴۹	غیرمثمر (درخت و درختچه‌ها)
-	۶.۸۴۰	۱.۳۰۵	۰	۱.۳۰۵	۱۹۹	۱۹۱	۰	۱۹۱	۸	۰	۸	باغات مخلوط
-	۶.۴۲۵	۴۵۷	۰	۴۵۷	۱۰۱	۷۱	۰	۷۱	۳۰	۰	۳۰	سایر محصولات مثمر
-	۲۰.۵۳	۱۸.۰۱۲	۰	۱۸.۰۱۲	۸.۷۷۶	۸.۷۷۳	۰	۸.۷۷۳	۳	۰	۳	گیاهان دارویی
-	۱۸۴.۷۶۰	۴.۵۱۱	۰	۴.۵۱۱	۲۴	۲۴	۰	۲۴	۰	۰	۰	قارچ دکمه‌ای
-	-	۲۴.۶۹۷	۰	۲۴.۶۹۷	۱۲.۴۹۶	۹.۵۳۴	۰	۹.۵۳۴	۲.۹۶۲	۰	۲.۹۶۲	جمع سایر محصولات باغبانی
-	-	۷۸۸.۵۶۰	۳.۹۱۰	۷۸۴.۶۵۰	۸۰.۶۲۳	۷۰.۳۲۲	۳.۵۸۱	۶۶.۷۴۰	۱۰.۳۰۱	۹۹۴	۹.۳۰۷	کل محصولات

سطح، میزان تولید و عملکرد محصولات باغبانی استان یزد در سال ۱۳۹۹

((واحد: هکتار-تن- کیلوگرم در هکتار))

جدول شماره ۶۸

عملکرد	میزان تولید				کل سطح	سطح بارور			سطح غیربارور			نام محصول
	آبی	جمع	دیم	آبی		جمع	دیم	آبی	جمع	دیم	آبی	
-	۷.۷۴۹	۲.۳۳۶	۰	۲,۳۳۶	۳۲۰	۳۰۱	۰	۳۰۱	۱۹	۰	۱۹	سیب
-	۶.۲۸۷	۴۲۲	۰	۴۲۲	۷۴	۶۷	۰	۶۷	۷	۰	۷	گللابی
-	۱۰.۹۷۲	۲.۱۹۵	۰	۲.۱۹۵	۲۶۴	۲۰۰	۰	۲۰۰	۶۴	۰	۶۴	به
-	-	۴.۹۵۳	۰	۴.۹۵۳	۶۵۹	۵۶۹	۰	۵۶۹	۹۰	۰	۹۰	جمع میوه‌های دانه‌دار
-	۲.۷۶۱	۳۹۰	۰	۳۹۰	۱۴۳	۱۴۱	۰	۱۴۱	۲	۰	۲	آلبالو
-	۳.۲۹۵	۲۳۶	۰	۲۳۶	۷۳	۷۲	۰	۷۲	۲	۰	۲	گیلاس
-	۷.۴۹۶	۲.۹۰۲	۰	۲.۹۰۲	۴۶۲	۳۸۷	۰	۳۸۷	۷۴	۰	۷۴	گوجه
-	۶.۶۰۶	۱.۰۴۶	۰	۱.۰۴۶	۱۶۰	۱۵۸	۰	۱۵۸	۱	۰	۱	آلو و آلو قطره‌طلا
-	۶.۹۰۶	۳.۲۳۹	۰	۳.۲۳۹	۴۸۸	۴۶۹	۰	۴۶۹	۱۹	۰	۱۹	هلو، شلیل و شفتالو
-	۱۶.۹۳۶	۴۴,۰۸۸	۰	۴۴,۰۸۸	۲,۸۶۹	۲,۶۰۵	۰	۲,۶۰۵	۲۶۵	۰	۲۶۵	زردآلوقیسی
-	-	۵۱.۹۰۱	۰	۵۱.۹۰۱	۴.۱۹۵	۳.۸۳۲	۰	۳.۸۳۲	۳۶۳	۰	۳۶۳	جمع میوه‌های هسته‌دار
-	۲۰.۴۱۵	۳۵,۰۵۷	۰	۳۵,۰۵۷	۱,۸۲۸	۱,۷۱۷	۰	۱,۷۱۷	۱۱۱	۰	۱۱۱	انگور
-	۳.۸۱۱	۱.۶۹۲	۰	۱.۶۹۲	۴۴۹	۴۴۴	۰	۴۴۴	۵	۰	۵	توت‌درختی
-	-	۳۶.۷۴۹	۰	۳۶.۷۴۹	۲,۲۷۷	۲,۱۶۱	۰	۲,۱۶۱	۱۱۶	۰	۱۱۶	جمع میوه‌های دانه‌ریز
-	۱.۴۴۲	۶۱.۴۵۳	۰	۶۱.۴۵۳	۵۴.۱۳۳	۴۲.۶۲۷	۰	۴۲.۶۲۷	۱۱.۵۰۶	۰	۱۱.۵۰۶	پسته
-	۸۴۵	۴.۵۳۲	۰	۴.۵۳۲	۵.۸۷۳	۵.۳۶۵	۰	۵.۳۶۵	۵۰۸	۲۲	۴۸۶	بادام
-	۸۹۷	۶۲۰	۰	۶۲۰	۷۴۹	۶۹۱	۰	۶۹۱	۵۸	۰	۵۸	گردو
-	۷۰۳	۲	۰	۲	۲	۲	۰	۲	۰	۰	۰	فندق

سطح، میزان تولید و عملکرد محصولات باغبانی استان یزد در سال ۱۳۹۹

ادامه جدول شماره ۶۸

((واحد: هکتار-تن- کیلوگرم در هکتار))

عملکرد	میزان تولید				کل سطح	سطح بارور			سطح غیربارور			نام محصول
	آبی	جمع	دیم	آبی		جمع	دیم	آبی	جمع	دیم	آبی	
-	۷۲۱	۱۲۵	۰	۱۲۵	۱۷۷	۱۷۴	۰	۱۷۴	۳	۰	۳	سنجد
-	-	۶۶.۷۳۲	۰	۶۶.۷۳۲	۶۰.۹۳۳	۴۸.۸۵۸	۰	۴۸.۸۵۸	۱۲.۰۷۵	۲۲	۱۲.۰۵۳	جمع میوه‌های خشک
-	۵۰۴	۳	۰	۳	۴۲	۵	۰	۵	۳۷	۰	۳۷	زرشک
-	۵۸۵	۰	۰	۰	۵	۱	۰	۱	۵	۰	۵	عناب
-	-	۳	۰	۳	۴۸	۶	۰	۶	۴۲	۰	۴۲	جمع میوه‌های سردسیری
-	۵.۷۹۹	۹.۳۳۶	۰	۹.۳۳۶	۱.۹۴۶	۱.۶۱۰	۰	۱.۶۱۰	۳۳۷	۰	۳۳۷	خرما
-	۸.۵۹۳	۱۳	۰	۱۳	۲	۲	۰	۲	۰	۰	۰	پرتقال
-	۲۰۷۷	۲	۰	۲	۱	۱	۰	۱	۰	۰	۰	نارنگی
-	۱.۷۵۰	۱	۰	۱	۱	۰	۰	۰	۰	۰	۰	لیموترش
-	۹.۷۷۲	۳۷۶	۰	۳۷۶	۴۲	۳۹	۰	۳۹	۴	۰	۴	نارنج
-	-	۳۹۲	۰	۳۹۲	۴۵	۴۲	۰	۴۲	۴	۰	۴	جمع مرکبات
-	۱۹.۱۶۹	۱۰۶.۹۷۴	۰	۱۰۶.۹۷۴	۵.۹۱۳	۵.۵۸۱	۰	۵.۵۸۱	۳۳۲	۰	۳۳۲	انار
-	۴.۵۴۴	۹۴۵	۰	۹۴۵	۳۱۵	۲۰۸	۰	۲۰۸	۱۰۷	۷۴	۳۳	انجیر
-	۱۱.۶۳۹	۳۵۸	۰	۳۵۸	۳۱	۳۱	۰	۳۱	۱	۰	۱	خرمالو
-	۱.۳۴۳	۲.۵۱۹	۰	۲.۵۱۹	۲.۴۵۵	۱.۸۷۶	۰	۱.۸۷۶	۵۷۹	۰	۵۷۹	زیتون
-	-	۱۲۰.۵۲۵	۰	۱۲۰.۵۲۵	۱۰.۷۰۶	۹.۳۴۷	۰	۹.۳۴۷	۱.۳۵۹	۷۴	۱.۲۸۵	جمع میوه‌های نیمه گرمسیری
-	۲۹۸.۰۶۹	۲۵۷.۸۳۰	۰	۲۵۷.۸۳۰	۸۶۵	۸۶۵	۰	۸۶۵	۰	۰	۰	خیار
-	۳۳۹.۸۸۵	۲۳۶.۹۰۰	۰	۲۳۶.۹۰۰	۶۹۷	۶۹۷	۰	۶۹۷	۰	۰	۰	گوجه‌فرنگی

سطح، میزان تولید و عملکرد محصولات باغبانی استان یزد در سال ۱۳۹۹

ادامه جدول شماره ۶۸

((واحد: هکتار-تن- کیلوگرم در هکتار))

عملکرد	میزان تولید				کل سطح	سطح بارور			سطح غیربارور			نام محصول
	آبی	جمع	دیم	آبی		جمع	دیم	آبی	جمع	دیم	آبی	
-	۱۷۸.۴۵۲	۶۵.۱۳۵	۰	۶۵.۱۳۵	۳۶۵	۳۶۵	۰	۳۶۵	۰	۰	۰	انواع فلفل
-	۱۵۱.۹۲۳	۹.۸۷۵	۰	۹.۸۷۵	۶۵	۶۵	۰	۶۵	۰	۰	۰	بادمجان
-	-	۰	۰	۰	۱	۱	۰	۱	۰	۰	۰	سایر سبزیجات
-	-	۵۶۹.۷۴۰	۰	۵۶۹.۷۴۰	۱.۹۹۳	۱.۹۹۳	۰	۱.۹۹۳	۰	۰	۰	جمع سبزی و صیفی
-	۲۸.۵۵۶	۲۶	۰	۲۶	۱	۱	۰	۱	۰	۰	۰	توت فرنگی
-	۱۶۵.۰۰۰	۵۰	۰	۵۰	۰	۰	۰	۰	۰	۰	۰	گیاهان دارویی
-	۲۲.۵۰۰	۱۴	۰	۱۴	۱	۱	۰	۱	۰	۰	۰	سایر
-	-	۸۹	۰	۸۹	۲	۲	۰	۲	۰	۰	۰	جمع سایر محصولات
-	-	۵۶۹.۸۲۹	۰	۵۶۹.۸۲۹	۱.۹۹۵	۱.۹۹۵	۰	۱.۹۹۵	۰	۰	۰	جمع محصولات گلخانه‌ای
-	۹.۰۴۵	۴۹۳	۰	۴۹۳	۵۸	۵۵	۰	۵۵	۴	۰	۴	توت (توتستان) نوغان
-	۵	۳	۰	۳	۹۰۸	۶۴۲	۰	۶۴۲	۲۶۷	۰	۲۶۷	زعفران
۷۳۲	۴.۵۹۹	۶۹۸	۷	۶۹۱	۳۷۷	۱۶۰	۱۰	۱۵۰	۲۱۷	۵۹	۱۵۸	گلستان (گل محمدی)
-	۹۵۰	۴۱۲	۰	۴۱۲	۴۵۷	۴۳۴	۰	۴۳۴	۲۳	۰	۲۳	گیاهان دارویی
-	۱۸۱.۵۹۸	۴۶۴	۰	۴۶۴	۳	۳	۰	۳	۰	۰	۰	قارچ دکمه‌ای
-	-	۲۰۷۰	۷	۲۰۶۳	۱.۸۰۳	۱.۲۹۳	۱۰	۱.۲۸۳	۵۱۰	۵۹	۴۵۱	جمع سایر محصولات باغبانی
-	-	۸۵۲.۷۶۲	۷	۸۵۲.۷۵۵	۸۲.۶۱۶	۶۸.۰۶۰	۱۰	۶۸.۰۵۰	۱۴.۵۵۵	۱۵۵	۱۴.۴۰۰	کل محصولات

سطح، میزان تولید و عملکرد محصولات باغبانی جنوب استان کرمان در سال ۱۳۹۹

((واحد: هکتار-تن- کیلوگرم در هکتار))

جدول شماره ۶۹

عملکرد	میزان تولید				کل سطح	سطح بارور			سطح غیربارور			نام محصول
	آبی	جمع	دیم	آبی		جمع	دیم	آبی	جمع	دیم	آبی	
-	۱۴,۳۲۶	۷,۸۰۸	۰	۷,۸۰۸	۵۷۲	۵۴۵	۰	۵۴۵	۲۷	۰	۲۷	سیب
-	۶,۰۲۹	۱,۵۶۸	۰	۱,۵۶۸	۲۷۶	۲۶۰	۰	۲۶۰	۱۶	۰	۱۶	گل‌ابی
-	۱۰,۰۹۸	۵۷۶	۰	۵۷۶	۷۰	۵۷	۰	۵۷	۱۳	۰	۱۳	به
-	-	۹,۹۵۱	۰	۹,۹۵۱	۹۱۸	۸۶۲	۰	۸۶۲	۵۶	۰	۵۶	جمع میوه‌های دانه‌دار
-	۵,۰۴۹	۳۳۳	۰	۳۳۳	۷۳	۶۶	۰	۶۶	۷	۰	۷	آلبالو
-	۵,۱۹۷	۲,۸۳۳	۰	۲,۸۳۳	۵۷۷	۵۴۵	۰	۵۴۵	۳۲	۰	۳۲	گیلاس
-	۵,۲۹۳	۱۱۱	۰	۱۱۱	۲۹	۲۱	۰	۲۱	۸	۰	۸	گوجه
-	۵,۴۱۹	۷۷۵	۰	۷۷۵	۱۵۴	۱۴۳	۰	۱۴۳	۱۱	۰	۱۱	آلو و آلو قطره‌طلا
-	۹,۷۵۶	۱,۷۵۶	۰	۱,۷۵۶	۲۰۸	۱۸۰	۰	۱۸۰	۲۸	۰	۲۸	هلو، شلیل و شفتالو
-	۶,۴۹۶	۷,۸۴۰	۰	۷,۸۴۰	۱,۲۴۸	۱,۲۰۷	۰	۱,۲۰۷	۴۱	۰	۴۱	زردآلوقیسی
-	-	۱۳,۶۴۸	۰	۱۳,۶۴۸	۲,۲۸۹	۲,۱۶۲	۰	۲,۱۶۲	۱۲۷	۰	۱۲۷	جمع میوه‌های هسته‌دار
-	۸,۱۷۸	۱,۹۷۱	۰	۱,۹۷۱	۲۷۴	۲۴۱	۰	۲۴۱	۳۳	۰	۳۳	انگور
-	۲,۷۵۰	۱۱۰	۰	۱۱۰	۴۲	۴۰	۰	۴۰	۲	۰	۲	توت‌درختی
-	-	۸	۰	۸	۹	۸	۰	۸	۱	۰	۱	سایر میوه‌های دانه‌ریز
-	-	۲,۰۸۹	۰	۲,۰۸۹	۳۲۵	۲۸۹	۰	۲۸۹	۳۶	۰	۳۶	جمع میوه‌های دانه‌ریز
-	۱,۳۴۰	۴۰۲	۰	۴۰۲	۵۸۶	۳۰۰	۰	۳۰۰	۲۸۶	۰	۲۸۶	پسته
-	۹۴۹	۱۸۵	۰	۱۸۵	۲۱۸	۱۹۵	۰	۱۹۵	۲۳	۰	۲۳	بادام
-	۱,۵۴۸	۵,۱۴۶	۰	۵,۱۴۶	۳,۴۱۷	۳,۳۲۳	۰	۳,۳۲۳	۹۴	۰	۹۴	گردو
-	۱,۵۰۰	۲	۰	۲	۲	۱	۰	۱	۱	۰	۱	فندق
-	۹۰۰	۶	۰	۶	۹	۷	۰	۷	۲	۰	۲	سنجد
-	-	۱	۰	۱	۱	۱	۰	۱	۰	۰	۰	سایر میوه‌های خشک

سطح، میزان تولید و عملکرد محصولات باغبانی جنوب استان کرمان در سال ۱۳۹۹

((واحد: هکتار-تن- کیلوگرم در هکتار))

ادامه جدول شماره ۶۹

عملکرد	میزان تولید				کل سطح	سطح بارور			سطح غیربارور			نام محصول
	آبی	جمع	دیم	آبی		جمع	دیم	آبی	جمع	دیم	آبی	
-	-	۵.۷۴۱	۰	۵.۷۴۱	۴.۲۳۳	۳.۸۲۷	۰	۳.۸۲۷	۴.۰۶	۰	۴.۰۶	جمع میوه‌های خشک
-	۳.۰۰۰	۶	۰	۶	۳	۲	۰	۲	۱	۰	۱	زالزالک
-	۱.۰۲۰	۲	۰	۲	۵	۲	۰	۲	۳	۰	۳	زرشک
-	-	۸	۰	۸	۸	۴	۰	۴	۴	۰	۴	جمع میوه‌های سردسیری
-	۶.۸۵۵	۲۰.۱۹۰۲	۰	۲۰.۱۹۰۲	۳۱.۱۷۸	۲۹.۴۵۳	۰	۲۹.۴۵۳	۱.۷۲۵	۰	۱.۷۲۵	خرما
-	۲۰.۳۸۰	۴۲۴.۹۰۵	۰	۴۲۴.۹۰۵	۲۳.۲۳۱	۲۰.۸۵۰	۰	۲۰.۸۵۰	۲.۳۸۱	۰	۲.۳۸۱	پرتقال
-	۱۶.۶۶۰	۱۴.۶۲۰	۰	۱۴.۶۲۰	۱.۱۸۷	۸۷۸	۰	۸۷۸	۳۱۰	۰	۳۱۰	نارنگی
-	۱۲.۵۷۶	۵۲.۳۷۲	۰	۵۲.۳۷۲	۴.۳۵۳	۴.۱۶۵	۰	۴.۱۶۵	۱۸۸	۰	۱۸۸	لیموترش
-	۱۷.۲۴۴	۸.۱۳۹	۰	۸.۱۳۹	۵۲۰	۴۷۲	۰	۴۷۲	۴۸	۰	۴۸	لیموشیرین
-	۲۹.۶۷۷	۸۳.۵۶۲	۰	۸۳.۵۶۲	۳.۴۱۳	۲.۸۱۶	۰	۲.۸۱۶	۵۹۸	۰	۵۹۸	گریپ فروت
-	۱۰.۷۶۸	۱.۹۷۱	۰	۱.۹۷۱	۲۳۰	۱۸۳	۰	۱۸۳	۴۷	۰	۴۷	نارنج
-	-	۱.۲۲۳	۰	۱.۲۲۳	۱۵۳	۱۲۰	۰	۱۲۰	۳۳	۰	۳۳	سایر مرکبات
-	-	۵۸۶.۷۹۱	۰	۵۸۶.۷۹۱	۳۳.۰۸۶	۲۹.۴۸۲	۰	۲۹.۴۸۲	۳.۶۰۴	۰	۳.۶۰۴	جمع مرکبات
-	۱۲.۹۱۰	۴.۳۰۷	۰	۴.۳۰۷	۴۳۷	۳۳۴	۰	۳۳۴	۱۰۳	۰	۱۰۳	انار
-	۴.۸۷۴	۴۲۶	۰	۴۲۶	۹۷	۸۸	۰	۸۸	۹	۰	۹	انجیر
-	۲.۲۰۰	۳.۷۸۲	۰	۳.۷۸۲	۲.۱۳۸	۱.۷۱۹	۰	۱.۷۱۹	۴۱۹	۰	۴۱۹	زیتون
-	-	۷۹۷.۲۰۷	۰	۷۹۷.۲۰۷	۶۶.۹۳۵	۶۱.۰۷۵	۰	۶۱.۰۷۵	۵.۸۶۰	۰	۵.۸۶۰	جمع میوه‌های نیمه گرمسیری
-	۶.۶۲۵	۱۰۸	۰	۱۰۸	۲۲	۱۶	۰	۱۶	۶	۰	۶	موز
-	۷.۴۲۳	۳.۹۷۱	۰	۳.۹۷۱	۵۵۶	۵۳۵	۰	۵۳۵	۲۱	۰	۲۱	انبه
-	۶.۳۴۴	۴۹۹	۰	۴۹۹	۹۵	۷۹	۰	۷۹	۱۶	۰	۱۶	کنار
-	۷.۳۸۸	۵۵	۰	۵۵	۱۵	۷	۰	۷	۸	۰	۸	گواوا

سطح، میزان تولید و عملکرد محصولات باغبانی جنوب استان کرمان در سال ۱۳۹۹

ادامه جدول شماره ۶۹

((واحد: هکتار-تن- کیلوگرم در هکتار))

عملکرد		میزان تولید			کل سطح	سطح بارور			سطح غیر بارور			نام محصول
دیم	آبی	جمع	دیم	آبی		جمع	دیم	آبی	جمع	دیم	آبی	
-	-	۶	۰	۶	۴	۱	۰	۱	۴	۰	۴	سایر میوه‌های گرمسیری
-	-	۴,۶۳۹	۰	۴,۶۳۹	۶۹۳	۶۳۸	۰	۶۳۸	۵۵	۰	۵۵	جمع میوه‌های گرمسیری
-	۲۰۹,۵۱۰	۴۱۰,۶۴۰	۰	۴۱۰,۶۴۰	۱,۹۶۰	۱,۹۶۰	۰	۱,۹۶۰	۰	۰	۰	خیار
-	۲۱۳,۰۰۰	۱۲,۷۸۰	۰	۱۲,۷۸۰	۶۰	۶۰	۰	۶۰	۰	۰	۰	گوجه‌فرنگی
-	۱۰۰,۰۰۰	۷,۰۰۰	۰	۷,۰۰۰	۷۰	۷۰	۰	۷۰	۰	۰	۰	انواع فلفل
-	۱۲۰,۰۰۰	۱۸,۰۰۰	۰	۱۸,۰۰۰	۱۵۰	۱۵۰	۰	۱۵۰	۰	۰	۰	بادمجان
-	-	۴۴۸,۴۲۰	۰	۴۴۸,۴۲۰	۲,۲۴۰	۲,۲۴۰	۰	۲,۲۴۰	۰	۰	۰	جمع سبزی و صیفی
-	۳۶,۰۰۰	۹,۳۶۰	۰	۹,۳۶۰	۲۶۰	۲۶۰	۰	۲۶۰	۰	۰	۰	توت‌فرنگی
-	۳۶,۰۰۰	۹,۳۶۰	۰	۹,۳۶۰	۲۶۰	۲۶۰	۰	۲۶۰	۰	۰	۰	جمع سایر محصولات
-	-	۴۵۷,۷۸۰	۰	۴۵۷,۷۸۰	۲,۵۰۰	۲,۵۰۰	۰	۲,۵۰۰	۰	۰	۰	جمع محصولات گلخانه‌ای
-	۳	۰	۰	۰	۱۶	۱۲	۰	۱۲	۴	۰	۴	زعفران
-	۱,۴۸۲	۵۴۶	۰	۵۴۶	۴۲۰	۳۶۸	۰	۳۶۸	۵۲	۰	۵۲	گلستان (گل محمدی)
-	-	۰	۰	۰	۵۸۹	۴۶۱	۰	۴۶۱	۱۲۸	۰	۱۲۸	غیرمثمر (درخت و درختچه‌ها)
-	۵,۵۸۲	۳۸,۶۵۱	۰	۳۸,۶۵۱	۶,۹۳۳	۶,۹۲۴	۰	۶,۹۲۴	۹	۰	۹	گیاهان دارویی
-	-	۳۹,۱۹۷	۰	۳۹,۱۹۷	۷,۹۵۷	۷,۷۶۵	۰	۷,۷۶۵	۱۹۲	۰	۱۹۲	جمع سایر محصولات باغبانی
-	-	۱,۳۳۰,۲۶۰	۰	۱,۳۳۰,۲۶۰	۸۵,۸۵۸	۷۹,۱۲۲	۰	۷۹,۱۲۲	۶,۷۳۶	۰	۶,۷۳۶	کل محصولات